

坂田明ジャズコンサートのご案内

2年前に開催し好評を得た、呉市出身のサクソ奏者「坂田明ジャズコンサート」を今年も開催いたします。今回は「坂田明トリオジャズライブ」と称して、ピアノに黒田京子さん・ベースに水谷浩章さんを招き、三人でコラボレーションしますので、ぜひお楽しみください。

特別ゲストとして、庄原中学校吹奏楽部の皆さんの演奏もあります。

とき 9月27日(月)18時30分～(開場18時)

ところ 庄原市民会館

入場料 大人 2,000円(当日券 2,300円)

高校生以下 無料

前売券発売所 庄原市民会館、ザ・ビッグ庄原店、ジョイフル、ゆめさくら、サングリーン(三次)

※チケットは電話で購入できます。詳しくは、庄原市民会館までお問い合わせください。

問い合わせ NPO法人 庄原市芸術文化センター(庄原市民会館)

☎0824-72-4242



桜花杯空手道大会

県内外のスポーツ少年団などで鍛錬を積んだ32団体360人が、組手・形競技で熱い戦いを繰り広げます。

とき 10月3日(日)

9時10分～

ところ 庄原市総合体育館

問い合わせ

生涯学習課スポーツ振興係

☎0824-73-1196

※当日は庄原市総合体育館

☎0824-72-8000へ。

第2回備北酔い処まつり開催

神楽や太鼓、鶴飼実演、酒蔵クイズなど楽しいイベントが盛りだくさんです。

フードコーナーでは、三次・庄原の新メニューが登場。

また、酒蔵見学やフルーツ狩り食べ放題の周遊バスも

予定しています。ぜひお越しください。

とき

9月19日(日)・20日(月・祝)

11時～16時

ところ 広島三次ワイナリー

前売券

1千円(1千200円分)

チケット取扱所

庄原観光協会、庄原市観光

協会連合会、広島三次ワイ

ナリー、三次市観光協会、備

北観光ネットワーク協議会

※「旨いお酒」を味わって

いただきたいので、あえて飲

み放題にしています。

※当日券はありませんので、

お得な前売券をお買い求め

ください。

※期間中は無料シャトルバ

ス(三次バスセンター→J

R三次駅→会場)を運行し

ます。飲酒運転は絶対にお

止め下さい。

※観光パンフレット「備北

のかがやきvol.3 秋冬編」で

備北の秋冬情報を紹介して

います。ぜひご覧ください。

問い合わせ

備北観光ネットワーク協議会

☎0824-44-3855

広島三次ワイナリー

☎0824-64-0200

平成22年度自治振興区活動報告会

災害の発生により延期して

いました自治振興区活動

報告会は、市内7地域を巡

回するポスター展示に内容

を変更し行います。巡回は

10月から2月にかけて行

予定です。

問い合わせ 自治振興課

☎0824-73-1209

募集

さつやまガーデニング コンテスト開催と作品募集

「しようばら花会議」は、日常生活で鉢植えやプランター、庭の花壇や畑など積極的にガーデニングに取り

組んでいる人を応援し、そ

の取り組みが広がることを

目的に「さつやまガーデニ

ングコンテスト」を開催し

ます。ぜひ、自慢の作品をご

応募ください。

とき

9月27日(月)～10月7日(木)

ところ 市役所市民ひろば

内容 植え込み技術、色合い、

バランスなどを競います。

●コンテナガーデンの部

(自由な入れ物に寄せ植え)

縦70センチ以内×横70センチ以内

※高さ制限なし

●ハンギングバスケットの部

(壁掛けタイプの入れ物に寄せ植

え縦70センチ以内×横70センチ以内×

長さ100センチ以内

募集締切 9月21日(火)

※応募方法など詳しくは、

しようばら花会議事務局へ

お問い合わせください。

問い合わせ

しようばら花会議事務局

☎0824-73-1209

県民の森イベント参加者募集

●中国山地の自然探訪

県民の森ホテルに宿泊し

て、比婆山を中心に近郊の山々

を訪ねてみましょう。

◎黄葉のブナと秋の恵み

比婆山・井尻谷・吾妻山の

ブナの黄葉とキノコや木の

実を観察します。

とき

10月15日(金)・16日(土)

参加費

1泊3食 1万5000円

日帰り 2千円

定員 25人

(商工観光課商工振興係)

☎0824-73-1178

3B体操無料講習会

3B体操は、ボール・ベル

ベルターの3つの手具を使

い、音楽に合わせて楽しく

体を動かす健康体操です。

無理せず自分に合った運

動ができるのが特徴で、地

域のふれあいづくりにも役

立ちます。皆さんも一緒に

体を動かしてみませんか?

とき 9月15日(水)

13時30分～15時

ところ

庄原市ふれあいセンター

問い合わせ 水上 忠

☎0824-72-2268

リサイクル品 (子ども服・育児用品など)の募集

10月24日開催の「こども

まつり」で、今年も子ども服

のリサイクル広場を開催し

ます。次のとおりリサイク

ル品を募集します。

募集品

・子ども服(50センチ～160センチ、汚

れやほころびのないもの。)

・育児用品(おもちゃ不可)

・マクニティ用品

募集期間

9月30日(木)までの平日

9時～16時

募集場所・問い合わせ

庄原子育て支援センター

庄原ひだまり広場

(備後庄原駅舎内)

☎0824-75-0222

県営住宅入居者募集

募集住宅

庄原市内の県営住宅のうち、

新たに空家となった住宅

受付期間

10月27日(水)～29日(金)

受付時間

8時30分～17時

受付方法

募集住宅、申込方法および

申し込み資格などは、10月

19日(火)から配布する申込

のしおりおよび募集一覧を

ご覧ください。

受付機関

広島県ビルメンテナンス協同

組合県営住宅管理グループ

三次市十日市中二丁目3-36

向田ビル1階

☎0824-62-6575

問い合わせ

県都市局住宅課住宅管理グループ

☎082-513-4171

申し込み・お問い合わせ

ひろしま県民の森公園センター

☎0824-84-2011

※スケジュールなどの詳し

い内容は、申込者に別途ご

案内します。

その他

「世界一の夢提灯」展示終了

5月4日に完成した「世界一の夢提灯」の展示は、9月5日をもって終了しました。

465人の参加者、庄原市

三次市の小中学生の皆さん

をはじめ、ご支援・ご参加い

ただきました皆さん、誠に

ありがとうございました。

わの里実行委員会 佐々木

世界一の夢提灯ホームページ

http://blog.goo.ne.jp/yume-3000

7月豪雨により住宅に

被害を受けた皆さまへ

●災害援護資金の貸付案内

災害からの生活の立て直し

に必要な資金を貸し付けま

す。(所得制限があります。)

限度額

150万円～350万円

(被害の程度により限度額

が異なります)

利率 年3%

申請期限 10月29日(金)

申請・問い合わせ先

社会福祉障害者福祉係

☎0824-73-1210

「この社会あなたの税がいきている」

—インターネットで申告・納税できる—

利用推進運動中

e-Tax (国税電子申告・納税システム) <http://www.e-tax.nta.go.jp>

めざします
よき経営者による 正しい納税で
企業の繁栄と社会への貢献

社団法人 庄原法人会

〒727-0011 広島県庄原市東本町1-2-22 (庄原商工会議所会館内)
TEL 0824-72-1889 (FAX兼用)
HP: <http://www10.ocn.ne.jp/~shk/>

電波には免許を。
無線機には
技術マーク(㊞)を。

みんなが使う電波だから

守ろう! 電波のルール

■無線機の使用には免許が必要です。
■技術マークのついた無線機を使用しましょう。
■外国規格のトランシーバーは国内で使用できません。

詳しくは、総務省 電波利用ホームページへ 電波利用

広島県北部地域職業訓練センター受講生募集

広島県北部地域職業訓練センターでは、各種講座の受講生を募集しています。

講座名	期間	時間	額(人)	受講料
初歩からのOffice マスターコース	10/4~12/13 月・木	18時30分~20時30分	20	会員17,000円(テキスト代別) 一般19,000円(テキスト代別)
コンピュータサービス技能 評価試験受験対策コース	10/8~11/9 火・金	18時30分~20時30分	20	会員10,000円(テキスト代別) 一般12,000円(テキスト代別)
製造スタッフ養成講座	10/2~23 土	9時~16時	20	会員25,000円(昼食費込) 一般28,000円(昼食費込)
手話講座	10/5~3/29 火	18時30分~20時30分	20	会員3,000円(月/テキスト代別) 一般3,000円(月/テキスト代別)
衛生管理者受験準備講座	10/6~8 水・木・金	9時~16時	20	会員20,000円(昼食費込、テキスト代別) 一般24,000円(昼食費込、テキスト代別)
商業英会話講座	10/7~3/31 木	18時30分~20時30分	20	会員5,000円(月/テキスト代別) 一般5,000円(月/テキスト代別)
建築配管技能士 1級・2級受験準備講座	10/9・16・23 土	9時~16時	20	会員24,000円(昼食費込、テキスト代別) 一般26,000円(昼食費込、テキスト代別)
ISO9001内部品質 監査員研修	10/21・22 木・金	9時~16時	20	会員17,000円(昼食費込) 一般20,000円(昼食費込)
接遇対応訓練 (一般のおよび応用マナー)	10/22 金	9時~16時	20	会員5,000円 一般6,000円
庭木の剪定 「秋季・松、ほか」	10/23~30 土・日	9時~16時	20	会員9,000円(器具代別) 一般11,000円(器具代別)

※時間は変更になる場合があります。 ※定員になり次第、受付を締め切りますのでご了承ください。

申込み・問い合わせ 職業訓練法人 広島北部地域職業能力開発協会
雇用・能力開発機構委託広島北部地域職業訓練センター
〒728-0023広島県三次市東酒屋町306-69
☎0824-62-8500(FAX兼)ホームページ: http://www.nhvtc.ac.jp

広島県立農業技術大学校学生募集

広島県立農業技術大学校では、平成23年4月入学の学生を募集します。

学科および定員	本科40人程度 園芸課程(野菜・花きコース、果樹コース) 畜産課程(肉用牛コース)																														
修業年限	2年																														
入学資格	将来農業に従事しようとする者および農業・農村の担い手を目指す者で、 高卒または同等以上の学力のあるもの。																														
入学試験	<table border="0"> <tr> <td>①推薦入試</td> <td>願書受付</td> <td>10月1日(金)~15日(金)</td> </tr> <tr> <td></td> <td>試験月日</td> <td>10月26日(火)</td> </tr> <tr> <td>②一般入試(前期)</td> <td>願書受付</td> <td>11月26日(金)~12月10日(金)</td> </tr> <tr> <td></td> <td>試験月日</td> <td>12月21日(火)</td> </tr> <tr> <td>③一般入試(後期)</td> <td>願書受付</td> <td>2月18日(金)~3月4日(金)</td> </tr> <tr> <td></td> <td>試験月日</td> <td>3月16日(水)</td> </tr> <tr> <td>④社会人特別入試(前期)</td> <td>願書受付</td> <td>9月1日(水)~30日(木)</td> </tr> <tr> <td></td> <td>試験月日</td> <td>10月15日(金)</td> </tr> <tr> <td>⑤社会人特別入試(後期)</td> <td>願書受付</td> <td>1月4日(火)~2月4日(金)</td> </tr> <tr> <td></td> <td>試験月日</td> <td>2月18日(金)</td> </tr> </table>	①推薦入試	願書受付	10月1日(金)~15日(金)		試験月日	10月26日(火)	②一般入試(前期)	願書受付	11月26日(金)~12月10日(金)		試験月日	12月21日(火)	③一般入試(後期)	願書受付	2月18日(金)~3月4日(金)		試験月日	3月16日(水)	④社会人特別入試(前期)	願書受付	9月1日(水)~30日(木)		試験月日	10月15日(金)	⑤社会人特別入試(後期)	願書受付	1月4日(火)~2月4日(金)		試験月日	2月18日(金)
①推薦入試	願書受付	10月1日(金)~15日(金)																													
	試験月日	10月26日(火)																													
②一般入試(前期)	願書受付	11月26日(金)~12月10日(金)																													
	試験月日	12月21日(火)																													
③一般入試(後期)	願書受付	2月18日(金)~3月4日(金)																													
	試験月日	3月16日(水)																													
④社会人特別入試(前期)	願書受付	9月1日(水)~30日(木)																													
	試験月日	10月15日(金)																													
⑤社会人特別入試(後期)	願書受付	1月4日(火)~2月4日(金)																													
	試験月日	2月18日(金)																													
問い合わせ先	広島県立農業技術大学校教務課 〒727-0003 庄原市是松町55-1 ☎0824-72-0094																														

「秋まつり」

~Autumn Flower Picnic~

9月11日(土)~10月17日(日)

《期間中は毎日開園!》

10月3日(日)・10日(日)は無料入園日です。
9月20日(祝)は65歳以上の方のみ入園料無料です。※駐車料金は別途必要

備北公園管理センター

☎0824-72-7000 (http://www.bihoku-park.go.jp/)

備北
丘陵公園
だより



花いっぱい!

公園の秋の主役「コスモス」。今年は昨年より20品種増やし、これまでで最多の100品種!をそろえ、国内でも最大級のコスモスのコレクションをお楽しみいただけます。人気の「チョコレートコスモス」をはじめ、ピンクの他にもさまざまな色や形のコスモスも咲いています。お気に入りの花に、きつと出会えることでしょう。

公園イベント
手軽に楽しめるイベント

をたくさん開催、人気の「神楽上演」は9月19日(日)~10月11日(月・祝)までの日・祝日の合計7日間開催いたします!ひばの里の「食体験教室」、クラフト教室も楽しみ、手押し鉄道の「人車」も登場します。10月10日には「たたら鉄づくり」体験を開催、伝統の製鉄技術を紹介します。
●10月24日(日)
「42・195」リレーマラソン大会
フルマラソンの距離をたすきでつないで走るユニークなマラソン大会です。参加受付中!
申込締切 10月12日(火)必着※有料です。
申込先 リレーマラソン協会西日本支部
☎0120-846-598

県民ウォークin庄原実行委員会
●10月2日(土)~11月5日(金)写真が語るさとやま写真展
●10月16日(土)・17日(日)さとやま手づくりアートフェスタ
問い合わせ 交流サロンラッキー
☎0824-72-0075
●和太鼓と花火の響演
10月11日(月・祝)開催!
和太鼓の演奏と1千500発の打上げ花火を染しむ「和太鼓と花火の響演」。ちよつとプレミアムな秋の夜をお楽しみください。
チケット購入お問い合わせ グリーンウイングさとやま
☎0824-72-7211
さとやま博オープニングイベントに関するお問い合わせ 庄原市観光キャンペーン実行委員会
☎0824-75-0173
※「秋まつり」期間中のイベント、花の開花情報については公園ホームページもしくはお電話にてお問い合わせください。

あっぱれ庄原

全国レベルの大会出場者、全国・県レベルの大会・市が共催する各種大会などの上位入賞者を掲載します。(敬称略)

全国大会

●7月25日・岩沼市総合体育館
●個人女子の部
準優勝 田邊 芳佳(東城高3年)
第三位 名越 光希(庄原実業高3年)

●8月4日・日本武道館
●武道練成大会(銃剣道)
●全日本少年少女
●中学生女子の部
第三位 山崎 隆輝(小奴可小5年)
敢闘賞 立川 千裕(東城中1年)

●9月26日・28日・千葉県我孫子市
●足立未穂(庄原実業高3年)
※該当する方の情報は
企画課広報統計係
☎0824-73-1159
までお寄せください。

広告

7月の大雨により被害を受けられました皆様に、心からお見舞い申し上げますとともに、一日も早い復旧をお祈り申し上げます。

当金庫は、7月の大雨災害により被害を受けられた方々のご支援を行うため「災害復旧ローン」「災害生活支援ローン」の取扱いをしております。

【取扱期間】平成22年7月26日(月)から平成22年12月30日(木)まで
【お問い合わせ先】詳しくは最寄の営業店または業務部業務課(TEL:0824-72-1151)にお問い合わせ下さい。

いつでもどこでもハートフル
広島みどり信用金庫
☎(0824)72-1151(代)
FAX(0824)72-7616
http://www.shinkin.co.jp/midori/

人の動き
平成22年7月末日現在

●住民基本台帳登録人口
人口 40,831人(前年比-532人)
男 19,393人(前年比-234人)
女 21,438人(前年比-298人)
世帯数 16,072世帯(前年比-21世帯)

●外国人登録人口
人口 337人(前年比+12人)

市税・水道料金・下水道使用料納付は口座振替が便利です

手続きは各金融機関の窓口でお願いします。
※残高確認も忘れないでください。

●税務課収納係 ☎0824-73-1145
●下水道課管理係 ☎0824-73-1175
●水道課庶務係 ☎0824-73-1197

献血のご案内
☎保健医療課医療予防係 ☎0824-73-1155

献血をつぎのとおり実施します。皆さんのご協力をお願いします。

実施日	会場	受付時間
9月21日(火)	東城支所	10時~11時30分 12時30分~15時
9月22日(水)	東城支所	10時~11時30分 12時30分~15時
9月24日(金)	庄原赤十字病院	11時30分~15時

ふれあい市長室の日程
☎企画課広報統計係 ☎0824-73-1159

◎とき 10月9日(土) 9時~12時
◎ところ 西城支所
※公務により実施できない場合もあります。
※道路の改良・維持・修繕などの要望・陳情は、事業担当課へお願いします。

広報日記
ここ数年、毎年のように最高気温の記録が塗り替えられていますが、今年の夏は特に異常な暑さを感じる日が続きました。自宅ではなるべくクーラーに頼らないようにと思っはいましたが、茹だるような暑さからリモコンについて手が伸びてしまいました。このような異常と思える気象現象が世界各地で起こっています。今回の災害をもたらしたゲリラ豪雨もその1つ。地球温暖化対策、温室効果ガスの削減が大きく叫ばれますが、その必要性を痛切に感じます。Ⓜ

犬・猫の引き取り
☎環境衛生課 ☎0824-72-1398

9月・10月の犬・猫の引き取りは、次の日程で実施します。なお、手続きには認印が必要です。持参してください。

庄原地域	毎月第1~第4火曜日 9月14日・21日・28日 10月5日・12日・19日・26日	11:00~11:10 東自治振興センター 11:25~11:35 市役所車庫 11:50~12:00 敷信自治振興センター
西城地域	毎月第1・第3木曜日 9月16日、10月7日・21日	9:00~ 9:10 西城支所前
東城地域	毎月第1・第3木曜日 9月16日、10月7日・21日	9:40~ 9:50 小奴可研修センター 10:20~10:30 東城文化会館
口和地域	毎月第4木曜日 9月24日※、10月28日	11:40~11:50 口和支所前駐車場
高野地域	毎月第4木曜日 9月24日※、10月28日	13:20~13:30 高野支所横
比和地域	毎月第4木曜日 9月24日※、10月28日	13:50~14:00 比和支所
総領地域	毎月第2水曜日 9月8日、10月13日	9:40~ 9:50 総領支所 (スクールバス駐車場)

※口和・高野・比和地区の9月23日(木)は、祭日のため翌日の24日(金)に変更しています。

男女共同参画コーナー 女性児童課 ☎0824-73-1243
進みたい道を進もう!

市内すべての中学校では、働くことの尊さや意義について考える機会を生徒に与えようと、市内の事業所などで職場体験学習を行っています。

保育所で体験中の男子生徒は「子どもが好きだから保育所を選んだ」と、子ども達と一緒にブロック遊びをしていました。昔は女性職員ばかりだった保育所にも、男性の保育士さんが増え、活躍しています。

次代を担う子どもたち一人一人が主体的に将来の進路や夢を選択し実現していくために、私達は良き理解者として、応援していきたいですね。



《保育所での職場体験のようす》
やさしい「お兄ちゃん先生」に子どもたちも大喜び

配偶者・パートナーからの
暴力(DV)で悩んでいませんか
~あなたは「ひとり」じゃない~

広島県西部子ども家庭センター 女性相談課
(配偶者暴力相談支援センター・婦人相談所) ☎082-254-0391

広島県北部子ども家庭センター 相談援助課
(配偶者暴力相談支援センター) ☎0824-63-5181 (内線2313)

庄原市役所 女性児童課 ☎0824-73-1243

比和自然科学博物館 ☎0824-85-3005
開館 9時~17時(年末年始休館)

みなさん「ツノトンボ」ってご存知ですか?

比和の博物館には3種類のツノトンボ(オオツノトンボ・キバネツノトンボ・ツノトンボ)を展示しています。

ツノトンボは、アミメカゲロウ目ツノトンボ科に属する昆虫です。

本州、四国、九州に分布し、トンボとよく似ていますが、触角(しよっかく)が翅(はね)の長さを超えるほど長く、オスの体は強い異臭を放ちます。シオカラトンボよりも小さく、体長は30mm余りで、前翅(まえはね)の長さは7~36mmほど。基部の細くなる透明の翅2対は、脈室(みやくしつ)がよく発達し、先端部に近い前縁(ぜんえん)にはトンボのものとよく似た縁紋(えんもん)があります。大きな複眼(ふくがん)と細長い腹部もトンボに似ており、トンボの一種と誤っている人が多いようですが、トンボとは類縁関係がまったくない脈翅類(みやくしるい)の昆虫なのです。

ツノトンボの幼虫はアリジゴクに似た姿で、草原のスキの根株などに生息し、生きた昆虫を食べています。不完全変態の昆虫で蛹(さなぎ)の時代はありません。盛夏にあらわれる成虫も、幼虫と同じくかむ口をもち、不用意につかむと指をかまれます。蚊などの小昆虫を捕らえて食べます。アミメカゲロウ目には、ヘビトンボという仲間もいます。

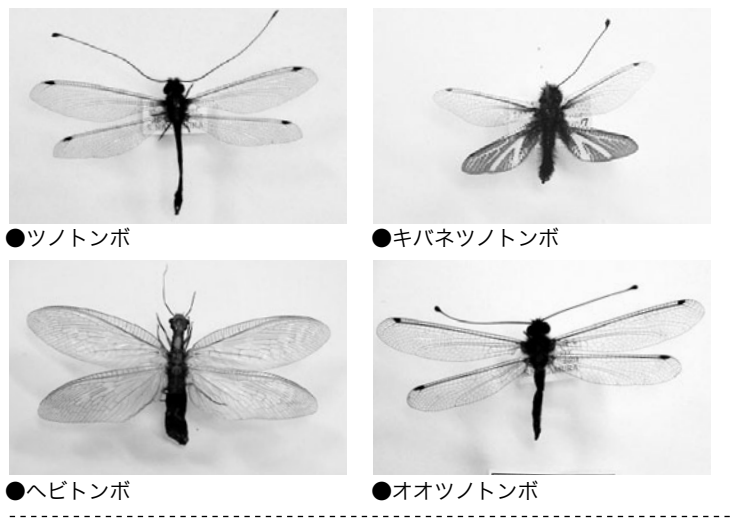

休日診療のご案内

9月・10月の休日診療については、次のとおりです。

●庄原地域

9月12日(日)	笠間医院	☎0824-72-0535
19日(日)	林医院	☎0824-72-0121
20日(月)	藤野医院	☎0824-72-4646
23日(木)	毛利医院	☎0824-72-2863
26日(日)	戸谷医院	☎0824-72-3131
10月 3日(日)	庄原赤十字病院	☎0824-72-3111
10日(日)	児玉医院	☎0824-72-0147

●東城地域

9月12日(日)	こぶしの里病院	☎08477-2-5255
19日(日)	細川医院	☎08477-2-0054
20日(月)	東城病院	☎08477-2-2150
23日(木)	こぶしの里病院	☎08477-2-5255
26日(日)	瀬尾医院	☎08477-2-0023
10月 3日(日)	東城病院	☎08477-2-2150
10日(日)	三上クリニック	☎08477-2-1151

市民ギャラリー「アート多愛夢」情報BOX

市街地の空き店舗を活用した、各種展示ができる市民ギャラリーです。

第6回 絵てがみ展
とき 10月8日(金)~10日(日)
10時~17時

☎庄原市文化協会事務局 ☎0824-72-5453
商工観光課商工振興係 ☎0824-73-1178
※展示を希望される団体(または個人)はお申し込みください。使用料はいりません。

ゆめさくら ☎0824-75-4411

【9~10月のイベント情報】

▶ゆめさくら講座
○郷土料理教室
「秋の味~なば・栗・いも料理」
とき 10月7日(木)10時~14時
参加費 1,500円 定員 各30人

しょうばら九日市

毎月9日は、しょうばら九日市

★出展者募集中! あなたの店を開こう。
★毎月20日が出店申込締切です。
★申し込みは
交流サロンラッキー ☎0824-72-0075まで

10月 《とき》 10月9日(土) 10時~14時
《ところ》 中本町商店街周辺
(のぼりが目印)

詳しくはHPで <http://kunchi-ichi.main.jp>