

令和7年10月20日

各自治会組長様
各自治会連絡員様

比和支所長
(地域振興室総務係)

行政文書の配布について(依頼)

このことについて、次のとおり各戸配布及び回覧していただきますようお願い申し上げます。

※回覧文書はひとまとめに閉じてあります。

【配布物】

NO	表題	備考	担当
1	しょうばら脱炭素地域推進ニュース	回覧	環境建設部 環境政策課
2	一日総合相談室開催のお知らせ	回覧	生活福祉部 市民生活課
3	人権啓発パネル展の開催	回覧	
4	令和7年度 事業承継無料個別相談会	回覧	企画振興部 商工観光課
5	ワーク・ライフ・バランスセミナー	回覧	
6	国営備北丘陵公園イベントのご案内	回覧	
7	庄原市上野総合公園だより	回覧	上野総合公園
8	庄原さくらスポーツクラブだより	回覧	教育部 生涯学習課
9	総合体育館だより	回覧	
10	ふろむざすいむ	回覧	教育部 西城教育室
11	庄原市人権講演会のお知らせ	回覧	生活福祉部 市民生活課
12	「運動教室」のお知らせ	回覧	比和支所 地域振興室
13	11月よちよち通信	回覧	
14	比和中学校だより	回覧	比和中学校
15	比和小学校だより	回覧	比和小学校
16	ヒワちゃん俳句工房 NO213	回覧	比和自治振興区

NO	表 題	備考	担当
17	広島県知事選挙 投票日は11月9日	各戸	選挙管理委員会
18	未来につなぐ相続登記講演会・無料相談会のお知らせ	各戸	環境建設部 都市整備課
19	秋の火災予防運動が始まります	各戸	総務部 危機管理課
20	ブナの森通信 NO326	各戸	比和自治振興区
21	研修旅行 広島城とエディオンピースウィング広島	各戸	
22			
23			
24			
25			
26			
27			
28			
29			
30			
31			

※その他枚数不足等お気づきの場合は、お手数ですが比和支所までご連絡ください。

〒727-0301
庄原市比和町比和1119-1
比和支所地域振興室総務係
TEL：(0824) 85-2111
FAX：(0824) 85-3006

生活習慣病予防・改善と健康づくりを **楽しく!!**

「運動教室」のお知らせ

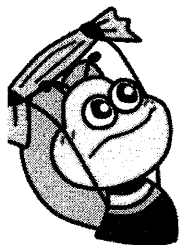

『生活習慣の改善のために運動がしたい。でも一人じゃやる気がでない。』

『効果的に歩きたいけどどうしたらいい?』『分かっているけど、なかなか行動に移せない…』という声をよく耳にします。

今回、講師を招いてノルディック教室を開催します。
これまで体験した方も、初めての方も大歓迎!ポールを持っていない人は貸し出しができますので、お気軽に参加ください。

■日 時:令和7年10月28日(火)

■時 間:午後1時~3時(予定)

*初心者の方は1時にお越しください。

ポールをお持ちの方は1時半集合で構いません。

■場 所:比和自治振興センター2階(大会議室)

■対象者:生活習慣病の予防・改善に取り組みたい方。

医師から運動制限の指示が出ていない方。

■持参物:ノルディックポールをお持ちの方は持参ください。

飲み物、帽子、歩きやすい靴を履いてきてください。

運動しやすい格好で参加ください。

*飲み物を持って歩きますので、リュックなど背負えるカバンがあると便利です。参加希望の方は、下記までご連絡ください。

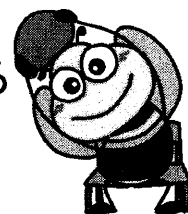

■申込先:比和支所地域振興室市民生活係

電話 (0824) 85-3001

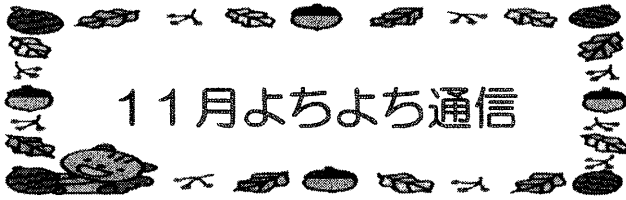

11月よちよち通信

澄み渡った空にうろこ雲、野山の木の実に秋の訪れを感じます。季節を肌で感じながら、この時期ならではの遊びを楽しみたいですね。

令和7年10月20日

発行：口和子育て支援センター(口和老人福祉センター内)
庄原市口和町永田 415-4 Tel.0824-89-7070

一般社団法人里山子ども未来会議
庄原市西本町 2-8-11 Tel.0824-74-6636

口和支所地域振興室市民生活係
庄原市口和町向泉 942 Tel.0824-87-2112



なかよしサロン(比和)

☆『おやつ作り』

子どもさんのおやつについて、
栄養士さんから作り方を教わります。

日 時：11月14日(金)13:30~15:00

場 所：比和温泉施設 あけぼの荘 健康増進室

講 師：高橋栄養士(庄原市保健医療課)

持参物：エプロン、三角巾、マスク、水分補給できるもの

参加費：300円程度(材料費)

申込先：比和子育て支援センター 11/7まで

ほのぼの子育て講座

☆「親子で楽しむカフェタイム」

慌ただしい日常から少し離れて、リフレッシュしませんか。生活や子育てに役立つ情報もシェアできますよ。

ほのぼのネットとの協力行事です。

日 時：11月28日(金)13:30~15:00

場 所：おうちカフェ「ノラの家」

参加費：500円

定 員：親子10組(先着)

講 師：滝川 紀子さん

申込先：比和支所地域振興室(0824-85-3001)

比和子育て支援センター 11/21まで

ほのぼのネットアプリ「母子モ」からも申し込みます

*お子さんの飲食は必要に応じてご持参ください。

よちよち広場(口和)

☆『折り紙をしよう』

折り紙で、サンタクロースを折ります。そのあと、広い部屋で、ボールプールなどで遊びましょう。

口和支所保健師による身体計測、育児相談もできます。お気軽にお越しください。

日 時：11月27日(木)10:00~12:00

場 所：口和老人福祉センター集会室

持参物：水分補給できるもの

計測希望の方は母子健康手帳

すくすく子育て広場(高野)

☆『フォトスポットで写真を撮ろう』

来年の干支をバックに親子写真を撮りませんか。

日 時：11月25日(火)

開設時間内の都合の良い時に、お越しください。

場 所：高野子育て支援センター

持参物：水分補給できるもの



【開設日・時間・連絡先】

●口和子育て支援センター●
月曜日、水曜日、木曜日(祝日を除く)
Tel. 0824-89-7070

●比和子育て支援センター●
金曜日(祝日を除く)
Tel. 0824-85-2608(比和保育所内)

●高野子育て支援センター●
火曜日(祝日を除く)
Tel. 090-4198-8575(開設時のみ)

いずれも 9:00~12:00 13:00~15:00

【よちよち広場】～牛乳パック椅子作り～(9/25)

口和子育て支援センターで牛乳パック椅子作りをしました。子どもさんのお気に入りの絵を貼ってオリジナル椅子ができました。



※ご利用の際には、手洗、消毒をお願いします。体調不良の場合は利用を控えましょう。



秋本番、成果を披露するときです。

- 10月19日(日) 比和やまびこ祭・庄原市教育フォーラム(比和牛供養田植)
- 11月13日(木) 庄原市合唱コンクール(「ふるさと」「翼をください」の合唱)
- 11月16日(日) 文化祭(学年発表、各種発表、合唱、教科展示、委員会展示等)

比和の里は稲刈りが進み、栗や柿、りんごなどがたわわに実る好季節がやってきました。比和中学校では公開研究会を終え、今週末にはやまびこ祭・庄原市教育フォーラム、そして庄原市合唱コンクール・文化祭へと続いています。これまで生徒たちが保護者・地域の方々のなかで育てていただいた力を多くの人の前で披露する場になります。これまでお世話になってきた方々への感謝の気持ちを胸に持ちながら、思い切って全力で披露したいと思います。本番を楽しみにご覧いただければと思います。

さて、先日、私はまだ麓にはない紅葉を見つけようと、今年2回目になる吾妻山に登りました。4月に登った際には、久々の登山だったこともあり、長年履いていた登山靴の底が剥がれ、ベルトで結んでペタペタと歩きましたが、今回は登山靴を修理してもらったこともあり快適に登山をしながら、なば(キノコ)や秋の山野草を楽しむことができました。壊れたモノはお金を出せば新しいものへ買い替えることはできますが、大切にしてきたモノ(登山靴)との思い出はお金を出しても引き継ぐことはできません。登山靴との思い出を消してしまいたくないと思い、数か月を覚悟して修理を依頼していました。すべてのモノをそのようにすることはできないと思います。しかしモノが溢れ、安価で直ぐに手に入る昨今ではありますが、モノとの関わり、思い出のかけがえのなさを胸にこれからも歩んでいきたいと思っています。

これから冬へ向かい少しずつ寒くなっていきます。気温は寒くなくても温かい保護者・地域の方々の思いをいただきながら、これからも生徒たちが確実に力をつけ、ますます成長していくように、教職員が力を合わせながら、安心して活力あふれる学校づくりを推進していきます。これからもどうぞよろしくお願いいたします。

(角田)

1年生 総合的な学習の時間

1年生は9月16日(火)、総合的な学習の時間で、「そばの花」の学習と「そば

畑に集まる昆虫」について調べる活動を行いました。

そば畑で採集した昆虫を比和自然科学博物館に持ち帰り、森繁館長さんや進藤さんのご指導の下、標本づくりにチャレンジしました。この標本づくりは毎年比和中学校の1年生が行っているのので、同じぐらいの時期に同じ場所にいる昆虫の種類が、経年でどのように変化しているのかが分かる貴重な資料となっています。

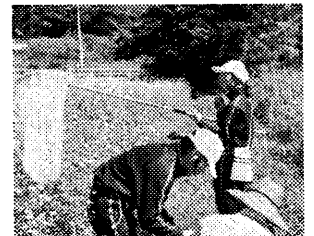

比和牛供養田植の継承活動

700年以上に渡って比和で受け継がれてきた「比和牛供養田植」

の練習が、今年も始まりました。第1回目は比和町郷土芸能振興会の若林さんを招き、比和牛供養田植の歴史について学びました。今年も10月19日(日)のやまびこ祭で披露しますが、さらにその日の午後に庄原市民会館で行われる教育フォーラムにも参加し、比和町の誇り高き伝統を受け継ぐものとして披露をしていく予定です。

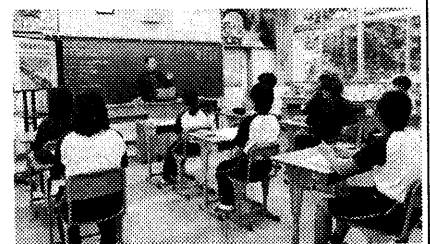

保育実習

3年生が家庭科の学習として、10月10日(金)、比和保育所を訪問しました。絵本の読み聞かせをしたり、園児と一緒に体操をしたりしました。そして、今年度は、比和牛供養田植を披露しました。園児からは「すげー」「かっこいい!」という声が上がりました。その後、3年生は、園児に拍子木や太鼓をたたかせてあげたり、笠をつけてあげたりしました。3年生にとって中学校で牛供養田植をするのは今年で最後となりますが、立派な継承活動を行っています。



比和中学校区教育研究会 開催

10月9日(木)、比和中学校区教育研究会を行いました。保護者、地域の方、学校関係

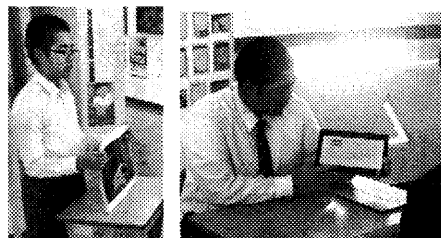

者、多くの方々にお越しいただきまして、誠にありがとうございました。

授業参観の後は、全校合唱を行いました。まず校歌を歌い、その後、11月13日(木)に行われる庄原市中学校合唱コンクールで披露する「ふるさと」を歌いました。三部合唱で構成された「ふるさと」では、主旋律がしっかりと聞こえるよう、各パートがバランスを意識して丁寧に歌いました。ご来場の方々には温かい拍手をいただき、誠にありがとうございました。

全校合唱の後は生徒発表を行いました。これまで「比和学びタイム」の時間に、それぞれが興味・関心のあ
るテーマを選んで探究してきたものを、来場された方々に向けて発表しました。学年ごとにブースを設け、一人ひとりが自信を持って丁寧に説明し、質問にも真剣に答える姿が見られました。

多くの方々の前で合唱を披露したり、発表を通して質疑応答を行ったりしたことで、生徒たちにとって大変貴重な経験となりました。

比和中学校 11月行事予定

月 日	曜	学校行事	給食	部活動	下校時間
11月1日	土				
11月2日	日				
11月3日	月	文化の日			
11月4日	火	学校朝会 愛の声かけ合い運動	○	○	16:45
11月5日	水		○	○	16:45
11月6日	木	生徒会委員会	○	休養日	16:00
11月7日	金		○	○	16:45
11月8日	土				
11月9日	日				
11月10日	月		○	○	16:45
11月11日	火	生徒朝会	○	○	16:45
11月12日	水	【文化祭】全校リハーサル 職員打ち合わせのため生徒16時下校	○	なし	16:00
11月13日	木	庄原市中学校合唱コンクール(13:15-16:00)【庄原市民会館】	○	なし	16:45
11月14日	金	数学検定	○	○	16:45
11月15日	土				
11月16日	日	登校日(午後から文化祭)※お弁当をお願いします	なし	なし	16:30
11月17日	月	振替休業日			
11月18日	火	学校朝会 愛の声かけ合い運動	○	○	16:45
11月19日	水		○	○	16:45
11月20日	木	生徒会委員会	○	休養日	16:00
11月21日	金	試験週間(期末試験一週間前)※部活動停止	○	なし	16:00
11月22日	土				
11月23日	日	勤労感謝の日			
11月24日	月	振替休日			
11月25日	火		○	なし	16:00
11月26日	水		○	なし	16:00
11月27日	木	生徒会委員会 チャレンジタイム(歯磨き指導)	○	なし	16:00
11月28日	金	期末試験(授業は5時間で終了) 生徒15時下校	○	なし	15:00
11月29日	土				
11月30日	日				
12月1日	月	期末試験(授業は5時間で終了) 生徒15時下校	○	なし	15:00
12月2日	火	期末試験(授業は5時間で終了) 生徒15時下校	○	なし	15:00

夢をもち、ともにチャレンジする子供の育成～ことばと体験を大切に～

かがやく比和っ子

庄原市立比和小学校

学校だより 10月号 part 1

令和7年10月15日



多くの体験を通して、比和の子は育っています!!



2学期は、行事等がたくさんあり少し忙しいですが、その中で子供たちは、一つ一つの活動をがんばり、新しい発見に目を輝かせながら、いきいきと取り組んでいます。特に地域の方をはじめとするたくさんの方とのふれあいの中で、学ぶことも多いようです。今年度も残すところあと半年となりましたが、比和っ子たちのこれからの成長が楽しみです。

児童総会 (10/2)

児童総会が開かれ、前期児童会本部の半年間の振り返りと後期児童会本部役員の決意表明がありました。その後、児童会本部や委員会の目標や活動内容が報告されました。高学年を中心としながら、比和小学校がより素敵な学校へとなっていくように、26名の力を合わせて頑張ってもらいたいと思います。

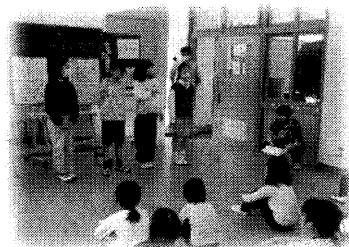

比和自然科学博物館見学[1・2年] (10/2)

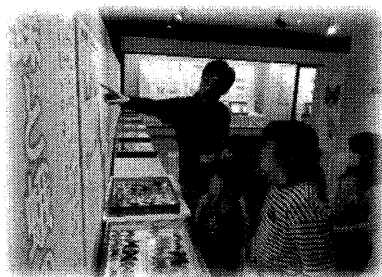

低学年が、比和自然科学博物館の見学に行きました。比和の自然の様子や昔の比和の様子をお聞きし、比和の素晴らしさを感じた子供たちです。また、開催中の特別展示「多様で美しい蝶と蛾の世界」も学芸員さんの詳しくて面白いお話を聞きながら、蝶や蛾の美しく不思議な世界に引き込まれていました。「多様で美しい蝶と蛾の世界」は、12/28まで開催されていますので、みなさんもぜひどうぞ!!

広島県民スポーツ大会(陸上競技) (10/5)

広島県民スポーツ大会(陸上競技)が上野総合公園陸上競技場で開かれ、本校からも1名が庄原市代表として小学生女子走り幅跳びに出場しました。残念ながら入賞とはなりませんが、庄原市の代表として、比和の代表として、誇りをもって自分の力を出し切りました。



きらっ人朝会 (10/6)

比和におられるきらりと輝く方々からお話を聞く「きらっ人朝会」の第2回目が行われました。今回は、比和自然科学博物館の学芸員をされている宮永卓宜さんのお話を聞きました。旧比和小学校から博物館が生まれたこと、自然科学の博物館としては広島県で一番であること、特にモグラに関しては日本はもとより世界からも注目されていること、見るだけでなく触れられるということを大切にしていることなどを聞き、比和の誇れる宝物として大切にしていきたいという思いをもつとともに、比和の自然を守り科学の心を大切にしていきたいという思いをもつことができました。ありがとうございました。



あったか集会(10/9)

学期に1回のあったか集会がありました。友達からもらったすてきカードを縦割り班で交流し、自分の言葉や行動が認められる経験を通して、自分や友達の良さに気付くと共に、よりよい自分を目指したり、友達関係をさらに深めていったりすることをねらいとしています。「気持ちよく『ありがとう』という友達を見て温かい気持ちになった。」「友達の作った作品を心からすごいと思った。」と聞くだけでみんなの気持ちも温くなるひと時でした。



比和中学校区教育研究会(10/9)

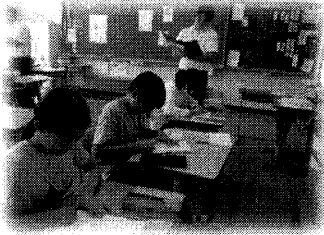

比和中学校区教育研究会が行われ、5・6年生の算数科の授業、中学1年生の数学科、中学3年生の総合的な学習の時間の公開、合唱、生徒発表がありました。5・6年生は、前日の校長会の授業公開に引き続き、頑張りを見せてくれました。また、中学生の学ぶ姿や発表する姿に、小中9年間の成長の姿が見えた気がしました。これからも、中学校や保育所と連携しながら、比和の子を育てていきたいと思ひます。

社会見学(10/10)

全校で、広島市へ社会見学に行きました。まずは全校で、新しくなった路面電車で広島駅から乗り、日本の技術の高さと広島の新しいシンボルを実感しました。そして、低中学年は、ピースウイング広島とこども文化科学館の見学に行き、高学年は江波山気象館の見学に行きました。比和の町を出て、新しい発見をするとともに、比和の良さを感じた子供たちです。



デジタルアート[5・6年](10/14)



高学年が、学校運営協議会委員の小田雅平さんから、デジタルアートを教えていただきました。タブレットを使い、自分の写真を取り込んでから、それをなぞったり色を付けたりしながら、自分の似顔絵を仕上げていきました。子供たちはあっという間にコツをつかみ、それぞれ自分らしい似顔絵を作りました。2年後の全国学力調査から、タブレットで解答することが決まっているように、ICT活用能力は生活になくてはならないものになっていきます。これからも、地域のいろいろな方の力を借りながら、比和の子供たちの力を高めていきたいと思ひます。

比和っ子ブログを開設しました!!

比和小学校の子供たちが活動する姿や学校の行事の様子などを、保護者、地域の皆様にタイムリーにお伝えするために、比和小学校のホームページに比和っ子ブログを10月から開設しました。毎日1、2枚程度の写真と一言コメントを載せてお届けします。比和の子供たちががんばっている様子、輝く姿、また比和小学校の一年間の取組みの様子などをご覧ください。

比和小学校ホームページ <https://www.hiwa-hiwa-e.hiroshima-c.ed.jp/>

