

令和8年4月20日

市民のみなさんへ

庄 原 市

行政文書の発行について

令和8年4月20日付けの行政文書をつぎのとおり発行します。

★ 回覧文書

表 題	備 考	担 当
しょうばら脱炭素地域推進ニュース		市民部 環境政策課
令和8年度 狂犬病予防集合注射を実施します		
庄原市生活道整備補助金のご案内		建設部 建設課
庄原市農林施設整備事業補助金の手続きについて	表面	建設部 農林整備課
庄原市西城温水プール「水夢」前期幼児スイミング教室開催	裏面	教育部 西城教育室
ふろむざすいむ		
庄原さくらスポーツクラブだより		教育部 生涯学習課
総合体育館だより		
庄原市上野総合公園だより		上野総合公園
国営備北丘陵公園イベントのご案内		産業振興部 観光振興課
備北バイオの里		産業振興部 農業振興課

※各戸配布一覧は裏面にあります

★ 各戸配布

表 題	備 考	担 当
令和8年度市税等納期一覧表		市民部 税務収納課
庄原自治振興区だより(庄原地区のみ)		庄原自治振興区
高自治振興センターだより(高地区のみ)		高自治振興区
本村自治振興センターだより(本村地区のみ)		本村自治振興区
峰田自治振興区だより(峰田地区のみ)		峰田自治振興区
敷信情報工房(敷信地区のみ)		敷信自治振興区
東自治振興区だより(東地区のみ)		東自治振興区
山内自治振興センターだより(山内地区のみ)		山内自治振興区
北自治振興区だより(北地区のみ)		北自治振興区

◎ 行政文書のお問い合わせについて

市役所内の各課・センター・室・局・係へ直接電話できる直通電話を設置しています。

電話番号をご確認のうえ、担当へ直接お問い合わせください。

〒727-8501 庄原市 総務部総務課総務法制係

電話番号 (0824)73-1123(直通) FAX (0824)72-3322

庄原市ホームページアドレス <http://www.city.shobara.hiroshima.jp>

庄原市電子メールアドレス shobara@city.shobara.lg.jp

No. 1

しょうばら

脱炭素地域推進ニュース

発行日	令和 8 年 4 月 20 日
発行元	市民部環境政策課
TEL	0824-74-6253
FAX	0824-72-5517
mail	kankyo- seisaku@city.shobara.lg.jp

食品ロスについて考えてみませんか

食品ロスとは、手付かずの食品や食べ残しなど、本来食べられるのに廃棄される食品のことです。

日本の食品ロス量は、年間約 464 万トン（令和 5 年度推計値）で、このうち事業系の食品ロス量は 231 万トン、家庭系も 233 万トンとなっています。これは、世界中で飢餓に苦しむ人々に向けた支援食料の約 1.3 倍に相当します。

また、国民 1 人当たりの食品ロス量は、1 日約 102 g となり、おにぎり 1 個分の食べものを捨てていることとなります。

家での料理の作り過ぎによる食べ残しや、食材を買っても調理しないまま捨ててしまうことが食品ロスの主な原因です。

食品ロスが増えることにより、ゴミ処理施設での焼却量が増え、温室効果ガスである二酸化炭素が発生し、地球温暖化が進んでしまいます。

出典：消費者庁HP「食品ロスについて知る・学ぶ」/農林水産省HP「食品ロス量」

食品ロスを減らすために次のことを意識してみませんか

- ① 食べられるだけの量を購入する。
- ② 食べ残しをしない。
- ③ 賞味期限や消費期限の違いを理解する。

■「賞味期限」と「消費期限」の違い

「賞味期限」と「消費期限」の違いを知ったうえ、買い物をする時や家の冷蔵庫の中にある食品の表示をよく見て、いつまで食べられるか確かめることで、食べ物のムダをなくし、家計の節約に努めましょう。

	賞味期限	消費期限
意味	おいしく食べることができる期限 ※この期限を過ぎても、すぐ食べられなくなるという訳ではない	期限を過ぎたら 食べないほうがよい期限
表示	3 か月を超えるもの・・・年月で表示 3 か月以内のもの・・・年月日で表示	年月日で表示
対象の食品	●卵 ●牛乳 ●スナック菓子 ●カップ麺 ●缶詰 ●レトルト食品 ●ハム・ソーセージ など	●弁当 ●サンドイッチ ●生めん ●惣菜 ●ケーキ など

※一度開封した食品は、期限表示にかかわらず早めに食べるようにしましょう

【令和 6 年度ごみ処理状況】

庄原全市（年間） 8, 327 トン、処分費用（年間） 約 18, 200 円/人

処理量（一日） 727 g/人

※ごみの減量にご協力をお願いします。

令和 8 年度

狂犬病予防集合注射について



- 発行元：市民部環境政策課
- TEL：0824-74-6253
- FAX：0824-72-5517
- メール：kankyo-seisaku@city.shobara.lg.jp

犬の所有者には、狂犬病予防法によって、生後 91 日以上の犬の登録と、年 1 回の狂犬病予防注射が義務付けられています。

市では、狂犬病予防集合注射を以下のとおり実施します。お住まいの地域の近くを回りますので、是非この機会をご利用ください。

注射会場で犬の新規登録や登録内容の変更もできますので、注射と併せてご利用ください。

すでに飼い犬の登録がお済みの飼い主には、お知らせの文書（狂犬病予防注射通知書兼申請書）を送付しますので、その通知書を持って会場にお越しください。

🐾 狂犬病予防集合注射日程表 🐾

5月27日（水）津村獣医師				5月28日（木）安藤獣医師			
午前	9:00 ~ 9:05	上表	福屋橋	午前	9:00 ~ 9:05	川西	上川西下集会所
	9:10 ~ 9:15	明善	旧本村自治振興センター		9:10 ~ 9:15	上組	上組下集会所
	9:20 ~ 9:30	月貞寺	JA ひろしま本田倉庫		9:20 ~ 9:25	下川西	農機具格納庫
	9:40 ~ 9:45	赤川	峰田自治振興センター		9:30 ~ 9:35	馬場	馬場集会所
	9:50 ~ 9:55	津谷	津谷ごみステーション前		9:40 ~ 9:45	小用	旧高南小学校
	10:00 ~ 10:05	誠心	誠心集会所		9:55 ~ 10:00	宮内	宮内多目的集会所
	10:15 ~ 10:20	高門	高門多目的集会所		10:05 ~ 10:10	宮内	美湯ハイツ第2公園
	10:30 ~ 10:35	板橋	数信自治振興センター		10:15 ~ 10:20	石丸	石丸老人集会所
	10:45 ~ 10:50	三日市	JA ひろしま庄原農機センター		10:25 ~ 10:30	柳原	柳原公会堂下
	11:00 ~ 11:05	上原	林正集会所下		10:40 ~ 10:45	大歳下	総合体育館駐車場
	11:10 ~ 11:15	七塚	広島クミアイ燃料		10:50 ~ 10:55	戸郷	庄原家畜市場
	11:20 ~ 11:30	市	旧 市中ごみステーション付近		11:00 ~ 11:05	紅屋	市役所車庫
	11:35 ~ 11:40	本郷	本郷多目的集会所		11:10 ~ 11:15	西下	庄原自治振興センター駐車場
	11:45 ~ 11:50	殿垣内	殿垣内下集会所横		11:25 ~ 11:35	川手	川手中集会所
午後	13:15 ~ 13:20	山内	旧農協西支店	午後	11:40 ~ 11:45	掛田	旧池田商店前
	13:25 ~ 13:30	倉組	倉組平塚集会所		11:50 ~ 11:55	市場	北自治振興センター
	13:45 ~ 13:55	開拓	百間不二夫宅前		12:05 ~ 12:10	矢の原	上矢の原集会所横
	14:10 ~ 14:15	木戸	木戸多目的集会所		12:20 ~ 12:25	合の峠	秋国別バス停
	14:25 ~ 14:30	平和	畑中池下三叉路		12:35 ~ 12:40	富田	生活改善センター
	14:35 ~ 14:40	水越	後水越老人集会所下		12:45 ~ 12:50	門田	加藤工務店倉庫前
	14:45 ~ 14:50	水越	表水越公民館				
	14:55 ~ 15:05	山内	山内自治振興センター				

※注射時間は、移動の都合上、多少前後する場合があります。
 ※開始時間までに注射会場においでください。

■当日の持ち物 ①狂犬病予防注射通知書（登録済の飼い主宛てに送付します。）

②料金および手数料（つり銭のないようにご準備ください。）

・登録済で注射のみ行う場合 3,100円（注射済票交付手数料550円を含む）

・新規登録と注射を行う場合 6,100円（登録料3,000円、注射済票交付手数料550円を含む）

集合注射を受けられない場合

- 個別に動物病院にて狂犬病予防注射を受けてください。
- 受診後、動物病院にて注射済証明書を受け取り、市役所環境政策課もしくは各支所地域振興室・産業建設室で狂犬病予防注射済票の交付を必ず受けてください。

※庄原および三次市内の動物病院では狂犬病予防注射済票の交付および登録の手続きを一括して受けられます。

※注射済票の交付には注射済証明書と手数料550円が必要です。

※犬の登録がない場合や犬の所在地が庄原市にない場合は、狂犬病予防注射済票を交付できませんのでご注意ください。

※犬の鑑札および注射済票の飼い主への装着は、狂犬病予防法で義務付けられています。



犬に関する届け出のお願い

犬も人同様に各種届出が必要です。つぎのような場合には、市役所環境政策課もしくは各支所地域振興室・産業建設室へ届け出をお願いします。なお、各様式は下記窓口および、庄原市ホームページ（犬に関する手続きについて）にて入手できます。（死亡届のみ市役所市民生活課にて様式入手および届出が可能です）

新規登録

■手数料が一頭につき3,000円かかります。

※庄原および三次市内の動物病院では手続きを一括して行うことができます。

登録内容の変更

■犬の所在地の変更（市内転居、庄原市外自治体からの転入）や飼い主の変更（譲渡、飼い主の死去）など登録内容に変更があった場合はすみやかに届け出てください。

※庄原市から転出する場合には、転出先自治体に鑑札持参の上届け出てください。

死亡

■犬の登録は死亡届提出をもって抹消します。鑑札および注射済票（届出当該年度のみ）を届出に添付してください。電話での届出も可能です。その場合は、届出をする犬の鑑札または鑑札番号の分かる書類（狂犬病予防注射のお知らせ通知など）をご用意ください。お手元にある「鑑札」と「注射済票」は、郵送または市役所にお立ち寄りの際にご返却くださるようお願いいたします。

●問い合わせ先

環境政策課	〒727-0003	庄原市是松町20-25	☎：0824-74-6253
西城支所地域振興室	〒729-5792	西城町大佐737-3	☎：0824-82-2181
東城支所産業建設室	〒729-5121	東城町川東1175	☎：08477-2-5141
口和支所地域振興室	〒728-0502	口和町向泉942	☎：0824-87-2113
高野支所地域振興室	〒727-0402	高野町新市1171-1	☎：0824-86-2113
比和支所地域振興室	〒727-0301	比和町比和1119-1	☎：0824-85-3003
総領支所地域振興室	〒729-3703	総領町下領家280-1	☎：0824-88-3065



犬の飼い主の方へお願い

- ①愛情と責任を持って、最後まで飼いましょう。
- ②犬は、鎖などにつないで飼いましょう。（広島県動物愛護管理条例）
- ③散歩をさせるときは、リード（綱など）をつけましょう。
- ④犬のフンの始末は、飼い主が責任をもって行いましょう。（庄原市ポイ捨て等防止に関する条例）

庄原市生活道整備補助金のご案内

住民の日常生活の利便性及び公共福祉の向上に資することを目的に、生活道の整備に対して予算の範囲内で補助金を交付します。

事業の実施を希望する方は、令和8年5月29日(金)までに申請書を提出してください。

○生活道の整備に対する補助

- ・生活道の新設、改築、修繕に対して補助金を交付します。

※本事業の生活道とは、一戸以上の住宅が日常生活において交通道路として利用し、一般交通の用に供している（不特定多数の人や車両の交通のために開放され、通行することができる。）ものをいいます。

※一戸以上の住宅が日常生活において通行道路として利用し、一般交通の用に供しているものとは、道路法第3条に規定する道路等（国道・県道・市道）に接続する生活道路で、その道路を使って公共施設（学校・病院・集会所・市役所等）や日常生活に必要な買物、郵便・宅配・緊急車両の通行などで使用する道路をいいます。

○補助金の額

- ・事業に要する費用と、毎年度市が定める標準設計による工事費用を比較し、いずれか低い額に40%を乗じて得た額（1,000円未満切り捨て）を限度として、当該年度の予算の範囲内で補助金を交付します。

なお、補助金の限度額は1箇所につき64万円です。

※予算の範囲を超える申請があった場合は、補助額に減額率（予算額÷申請補助額の合計）を乗じた額を交付決定額とします。

○採択基準

- (1) 1戸以上が日常生活で通行道路として利用している国道・県道・市道以外の道路で、幅員が1.8m以上（拡幅が困難で、不特定多数の通行があるなど特に公共性及び公益性が高い場合については、0.9m以上）、かつ延長が1路線10m以上の道路が対象です。
- (2) 生活道の新設工事・改築工事・修繕工事の経費が補助対象となります。
※路面舗装、拡幅、勾配修正、擁壁や側溝の設置、磨耗した路面の再舗装等が対象事業
- (3) 路面舗装は加熱合材（舗装厚が表層3cm以上、補足材料3cm以上）又は生コンクリート（舗装厚が8cm以上）によって舗装するものが対象です。
- (4) 庄原市農林施設整備事業補助金その他の補助事業により整備するものは対象外です。
- (5) 団体営農道整備事業・小規模農業基幹整備事業・その他国又は県の事業による施工対象となっていないことが条件です。
- (6) 生活道敷地の所有者、その他の権利を有する者の同意が必要です。
- (7) 生活道に係る路面排水の流末が、農業用水路、私有地等に流入する場合において、その管理者又は所有者の承認が必要です。
- (8) 都市計画法第29条の規定による開発行為の許可を受けて施行していないことが条件です。
- (9) 維持管理を計画的に実施していただける方が対象です。
- (10) 過去において、この補助制度及び類似する補助金等により整備した生活道で、整備後10年を経過したものは補助の対象となります。
- (11) 生活道としての起点、終点が適切なものに対して補助を行います。
- (12) 補助の対象者は、事業を行おうとする当該生活道の所有者又は利用者となります。

交付決定は6月中旬頃に行う予定としております。

※交付決定を受ける前に工事着手した場合、補助金交付対象外となりますのでご注意ください。
補助金交付決定後、令和9年3月末までに工事を完了する必要があります。

★詳しくは、次の担当課へお問い合わせください。

建設部建設課管理係 Tel0824-73-1150 fax0824-73-1147

e-mail : kensetsu-kanri@city.shobara.lg.jp

西城支所 地域振興室 Tel0824-82-2181 高野支所 地域振興室 Tel0824-86-2113

東城支所 産業建設室 Tel08477-2-5141 比和支所 地域振興室 Tel0824-85-3003

口和支所 地域振興室 Tel0824-87-2113 総領支所 地域振興室 Tel0824-88-3065

庄原市農林施設整備事業補助金のご案内

昨年度に引き続き、本年度も農林施設の整備に対して補助を行います。
事業の実施を希望する方は申請書を下記の担当課・室へ提出してください。

○農林施設の整備に対する補助

- ・地元受益者が実施する次の農林施設の改修・改良工事又は災害復旧工事に対して補助金を交付します。

改修・改良工事等の採択基準

対象事業	事業費	補助率
農道又は林道（橋梁を含む）の改修・改良及び舗装工事	10万円以上	20%
治山のための土留等工事		
ため池の用途廃止のための工事		
かんがい排水施設の改修工事		
農地及び畦畔の改修改良工事		

※単独県費補助事業に採択されないもの

災害復旧工事の採択基準

対象事業	事業費	補助率
農地災害復旧工事（異常な天然現象により発生した災害）	10万円以上 40万円未満	20%
農林施設災害復旧工事（異常な天然現象により発生した災害で、かつ受益者が2戸以上）		62.5%

※市へ災害による被災報告をしているもの

補助金額について

- ・事業費については、毎年度市が定める標準設計による工事費用と比較し、いずれか低い額に補助率を乗じて得た額を補助額（10円未満は切り捨て）とし、補助額の限度額は30万円です。（※災害復旧工事の限度額は、農地災害8万円未満、農林施設災害25万円未満）
- ※予算の範囲を超える申請があった場合は、補助額に減額率（ $\frac{\text{予算額}}{\text{申請補助額の合計}}$ ）を乗じた額を交付決定額とします。

期限について

- ・申請書の提出期限は令和8年5月29日（金）です。交付決定は6月中旬頃に行う予定としております。（災害復旧工事は除く）
- ※交付決定を受ける前に工事着手した場合、補助金交付対象外となりますのでご注意ください。
- ・令和9年3月末までに工事を完了する必要があります。

★詳しくは、次の担当課・室へお問い合わせください。

庄原市建設部農林整備課管理係 ※令和8年度より建設課から農林整備課へ変更となりました。

TEL0824-73-1136 fax0824-73-1147

e-mail : nourin-kanri@city.shobara.lg.jp

西城支所 地域振興室 TEL0824-82-2181 高野支所 地域振興室 TEL0824-86-2113

東城支所 産業建設室 TEL08477-2-5141 比和支所 地域振興室 TEL0824-85-3003

口和支所 地域振興室 TEL0824-87-2113 総領支所 地域振興室 TEL0824-88-3065

令和8年度 西城温水プール「水夢」 前期幼児スイミング教室開催

お子さんの体力づくりや心肺機能の向上、運動能力の開発に西城温水プール「水夢」で水泳を始めませんか？次の日程で幼児スイミング教室を開催します。

- | | | | |
|------|-----------|-----------|-----------|
| ■開催日 | 第1回：5月13日 | 第2回：5月20日 | 第3回：5月27日 |
| | 第4回：6月3日 | 第5回：6月10日 | 第6回：6月17日 |
| | 第7回：6月24日 | 第8回：7月1日 | 第9回：7月8日 |

- 日 程 17:00~18:00
(受付16:30~)

- 申 込 4月22日(水)から

- 定 員 先着10名 ※定員になり次第終了

- 会 場 西城温水プール水夢

- 講 師 さざりスイミングクラブ
代表 金山 佳生 氏 (日本スポーツ協会公認水泳コーチ2)

- 対 象 庄原市内在住の3歳から6歳までの子ども(就学児の参加は不可)
※お子さんの付き添いで一緒にプールに入る保護者の方の参加も可能です。

- 準備物 水着、スリムキャップ、タオル、ゴーグルを各自用意してご参加ください。

- 参加費 幼児無料
310円/回(保護者の方が参加の場合)

◆庄原市西城温水プール「水夢」◆ <位置図>

- 問合せ・申込み先
- ・庄原市西城温水プール「水夢」
(庄原市西城町大佐729-1)
電話 (0824) 82-2446
(水夢の受付は午後1時~7時 月曜日休館日)

- ・庄原市教育委員会教育部西城教育室
電話 (0824) 82-2121
FAX (0824) 82-2083
Mail: soumu-sai@city.shobara.lg.jp

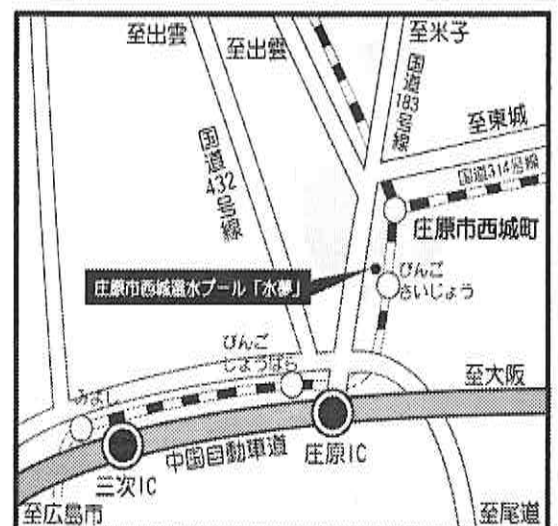
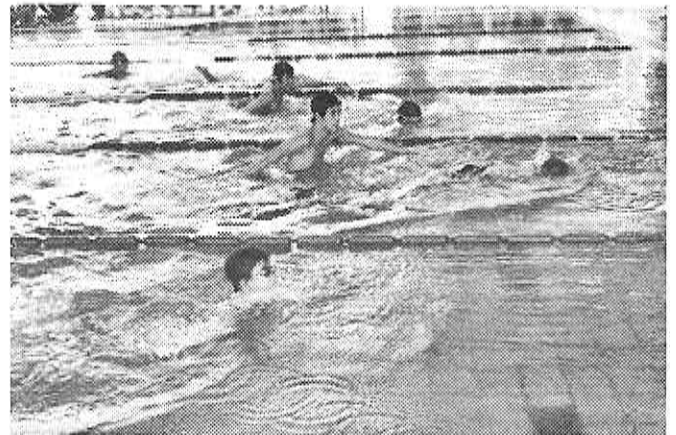

ふるむ さ すいむ From the 水夢

Saijo warm water swimming pool

広報誌：ふるむ さ すいむ 令和8年4月20日発行

泳ぐ。歩く。
遊ぶ。憩う。

西城温水プール「水夢」
TEL&FAX 0824-82-2446
庄原市教育委員会教育部西城教育室
TEL 0824-82-2121
FAX 0824-82-2083
Mail soumu-sai@city.shobara.lg.jp

《水夢からのお知らせ》

【1ヶ月券、年間券、回数券の購入に際して】

◎上記の券の購入後、有効期限（1ヶ月券、年間券）前や、回数券の有効利用回数（11回）前の中途解約や払い戻し、再発行はできません。

なお、温水プールは3ヶ月の休場期間があるため、年間券でのプール使用はできません。

《各教室・イベントの行事予定表》

○温水プール利用団体

ド…ドルフィンクラブ(旧フジタ)、さ…さざり、ア…アクア教室

○フィットネススタジオ利用予約

㊦…8Roots(旧DA FRY CREW ダンス・スクール)、㊧…西城シニア同好会

5月 開館時間：13時～20時（入場19時まで）

日	月	火	水	木	金	土
					1 ア	2
3	4 休館日	5	6	7 シ	8 ア	9
10	11 休館日	12 ド	13 さ㊦	14 シ	15 ア	16
17	18 休館日	19 ド	20 さ㊦	21 シ	22 ア	23
24	25 休館日	26 ド	27 さ㊦	28 シ	29 ア	30
31						

6月 開館時間：13時～20時（入場19時まで）

日	月	火	水	木	金	土
	1 休館日	2 ド	3 さ㊦	4 シ	5 ア	6
7	8 休館日	9 ド	10 さ㊦	11 シ	12 ア	13
14	15 休館日	16 ド	17 さ㊦	18 シ	19 ア	20
21	22 休館日	23 ド	24 さ㊦	25 シ	26 ア	27
28	29 休館日	30 ド				

皆さまのご利用を心からお待ちしております。



《レッツ エンジョイ トレーニング!!(21)》

おうちでやってみよう! (第16回)

種目名 「ひざつき腕立て伏せ」



効果 上半身 (主に胸、肩、上腕三頭筋(二の腕)の筋力強化)

(はじめに)周囲の安全を確認し、床に座り運動の出来るスペースを確保する。

(運動方法)

- ① 両手は肩幅程度、両膝はこぶし一つ程度に開き床につく。頭から膝までを一直線にして足を曲げて姿勢を保つ。
- ② 息を吸いながら両肘を曲げて、胸を床に近づけるようにゆっくり体を下げる、胸が地面についたら、息を吐きながら両手で床を押し上げ①の姿勢に戻す。

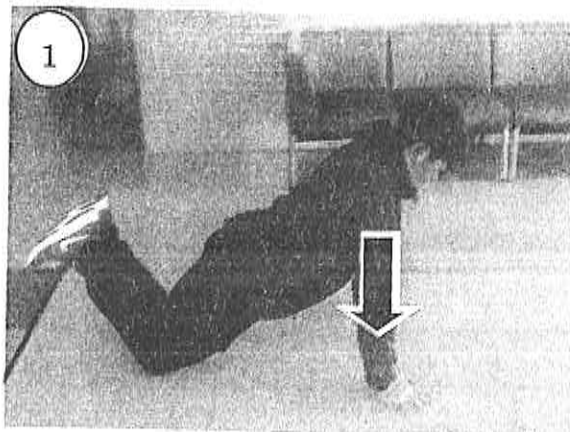

身体を下げる →
← 身体を上げる

☆ポイント

- ①腕を真っ直ぐ伸ばして固定する。
- ②胸が地面につくまで身体を下げる



※注意点

- 身体を下ろす時、持ち上げる時どちらも背中が丸まったり、腰が落ちたりしないように出来るだけ真っ直ぐの姿勢を意識し動作する。
- 負荷が大きい種目なので、身体に痛い箇所など不安がある場合は無理をしない。
- 身体を支える時、押し出した時に手首を捻らないように注意する。

～ひとこと～

上半身を鍛える代表的な種目である腕立て伏せですが、難易度が高く動作も不安定になりやすく、初心者にとっては難しい種目の一つです。膝を床につく事でフォームが安定し、肘を曲げて押し出す基本の動作を正しく行うことで、技術の向上にもつなげることが出来ます。段階的に無理のない回数から始め、フォームが安定し慣れてきたら通常の腕立て伏せに移行するのもおすすめです。

水夢のトレーニングルームでの運動でもそれぞれの目的に合わせたアドバイスが可能ですのでお問い合わせ、ご利用ください。



令和8年4月20日 第239号
庄原さくら SC 事務局
電話(0824)72-6880 ファックス(0824)72-8001
Eメール taikyou@shobara.sakura.ne.jp
庄原市教育委員会教育部
生涯学習課生涯学習係
電話(0824)73-1188 ファックス(0824)73-1254
Eメール syogaigakusyu@city.shobara.lg.jp

令和8年度の活動が始まりました

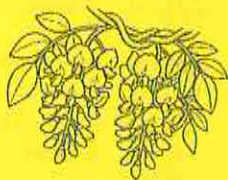

「総合型地域スポーツクラブ」令和8年度登録クラブ
庄原さくらスポーツクラブ 理事長 東 泰 治

令和8年度 総合型地域スポーツクラブ「庄原さくらスポーツクラブ」の活動が、4月4日(土)から始まりました。今年度、庄原さくらスポーツクラブは創立20周年を迎えました。

昨年度は、いずれの種目も年間計画どおりの活動をほぼ実施できました。会員の皆さんは若さの保持、健康の維持・継続、仲間とのふれあいと絆をますます深めた一年となりました。

4月3日(金)に本年度の総会を開催し、4月4日(土)から各種目を開始しました。

今年度も楽しみながら自分の体力にあった適度なスポーツ活動を続けていきましょう。活動日が待ちどおしいという気持ちで参加されることは、身体も心も豊かになります。庄原さくらスポーツクラブは皆さんの健康生活をサポートします。



エスキーテニスを始めてみませんか

エスキーテニスとは、戦後の広島で「スポーツを通して平和を」という願いを込めて生まれたスポーツです。コンパクトなコートで、年齢や性別を問わず、体力に自信のない方や久しぶりに運動する方も安心して参加できます。初めての方には、基本のルールやラケットの持ち方などを丁寧に説明しながら、個人の体力に合わせて進めていきます。楽しくプレイしながら交流を深めて健康の増進やストレスの解消にも効果的です。

総合体育館2階武道場で、毎週土曜日の13時30分から15時30分まで男女数人でプレイしています。見学だけでも大歓迎です。皆様のご参加を心よりお待ちしております。

堀江 信之

総合型地域スポーツクラブ
「庄原さくらスポーツクラブ」
令和8年度総会概要報告

4月3日(金) 18:30 から総合体育館第二会議室
において令和8年度総会を開催しました。

令和7年度決算と令和8年度予算の概要は、別表
のとおりです。

令和8年度運営委員

東 泰治 (理事長) 藤原佳敏
佐藤 勉 (副理事長) 岩本里美
堀江信之 (副理事長) 兼木長命
増原一則 (事務局長) 芳山博之
園林昌弘 (事務局次長) 黒永英和

以上 10 名

毎月1回、運営委員会を開催し、
クラブの活動内容を協議しています。

【収 入】

項 目	令和7年度決算	令和8年度予算	備 考
入会費	518,000	550,000	
クラブ会費	1,132,250	1,500,000	
事業収入	1,111,274	930,000	
協賛金	0	0	
寄附金	600,512	516,912	
補助金	90,000	90,000	庄原市
雑収入	0	0	
繰越金	89,510	90,588	
合計	3,841,546	3,677,500	

【支 出】

項 目	令和7年度決算	令和8年度予算	備 考
事務費	1,481,640	1,248,000	事務委託料他
広報費	55,176	50,000	クラブより
指導謝金	1,904,600	1,970,000	各クラブ運営経費
会場使用料	122,620	130,000	庄原市総合体育館
スポーツ用品費	45,000	50,000	練習用ボール等
保険加入費	105,391	130,000	傷害保険料
その他のクラブ運営費	28,992	19,500	
事業運営費	7,539	10,000	クラブ全日での事業
予備費等	0	70,000	
合計	3,750,958	3,677,500	

5月の活動予定カレンダー

庄原 さくらスポーツクラブ

5月	アリーナ	武道場	保健福祉センター	多目的広場	スポーツ広場
1	金 13:30~15:30 ラージ卓球(土)			9:30~11:30 ベタンク	
2	土 他の大会のためアリーナが 使用できません	9:30~10:30 エアロピクス 10:30~11:30 ヨガ 13:30~15:30 エスキー・テニス			
4	月 祝日「みどりの日」なのでお休みします。				
5	火 祝日「こどもの日」なのでお休みします。				
6	水 祝日「憲法記念日」の振替休日なのでお休みします。				
7	木 9:30~11:30 ラージ卓球(木)	10:00~11:30 囲碁将棋			18:30~20:30 スローピッチソフトボール
8	金 9:30~11:30 ユニカール				
9	土	9:30~10:30 エアロピクス 10:30~11:30 ヨガ 13:30~15:30 ラージ卓球(土)	13:30~15:30 エスキー・テニス		
11	月 9:30~11:30 ミニテニス(月)	17:30~18:30 キッズ体操	16:00~17:00 シェイパガの対抗(日)		
12	火				9:30~11:30 グラウンドゴルフ
13	水 9:30~11:30 ミニテニス(水)				
14	木 9:30~11:30 ラージ卓球(木)	10:00~11:30 囲碁将棋			18:30~20:30 スローピッチソフトボール
15	金 13:30~15:30 ラージ卓球(金)			9:30~11:30 ベタンク	
16	土 他の大会のためアリーナが 使用できません	9:30~10:30 エアロピクス 10:30~11:30 ヨガ 13:30~15:30 エスキー・テニス			
18	月 9:30~11:30 ミニテニス(月)	17:30~18:30 キッズ体操	16:00~17:00 シェイパガの対抗(日)		
19	火				9:30~11:30 グラウンドゴルフ
20	水 9:30~11:30 ミニテニス(水)				
21	木 9:30~11:30 ラージ卓球(木)	10:00~11:30 囲碁将棋			18:30~20:30 スローピッチソフトボール
22	金 9:30~11:30 ユニカール				
23	土 13:30~15:30 ラージ卓球(土)	13:30~15:30 エスキー・テニス			
25	月 9:30~11:30 ミニテニス(月)	17:30~18:30 キッズ体操	16:00~17:00 シェイパガの対抗(日)が第2会議室		
26	火				9:30~11:30 グラウンドゴルフ
27	水 9:30~11:30 ミニテニス(水)				
28	木 9:30~11:30 ラージ卓球(木)	10:00~11:30 囲碁将棋			18:30~20:30 スローピッチソフトボール
29	金 13:30~15:30 ラージ卓球(金)			9:30~11:30 ベタンク	
30	土 他の大会のためアリーナが 使用できません	9:30~10:30 エアロピクス 10:30~11:30 ヨガ 13:30~15:30 エスキー・テニス			

総合体育館だより

URL <https://soutai.sakura.ne.jp/>

令和8年4月20日 発行

庄原市総合体育館
管理者 庄原市総合サービス(株)
TEL(0824)72-8000 / FAX(0824)72-8001
sakura-arch@guitar.ocn.ne.jp

庄原市教育委員会教育部
生涯学習課生涯学習係
TEL(0824)73-1188 / FAX(0824)73-1254
syogaigakusyu@city.shobara.lg.jp

令和8年度スポーツ教室開催のご案内

※スポーツ教室のお申し込みは、体育館窓口、電話、ホームページで受け付けます。
※申し込みが少ない場合は開催しないことがあります。
※詳細はホームページ等でご確認ください。

●カーディオエクササイズ教室 (月曜日 全8回)

【実施日】 5/11、18、25 6/1、8、15、22、29
【時間】 19:00~20:00
【対象】 中学生以上 ※初心者の方も参加できます。
【参加費】 500円/1回
【定員】 20名

有酸素運動で、心肺機能の向上
や筋力アップを目指します。



●はつらつトレーニング教室 (火曜日 全8回)

【実施日】 5/12、19、26 6/2、9、16、23、30
【時間】 9:30~11:00
【対象】 概ね60歳以上の方
【参加費】 700円/1回
【定員】 15名

トレーニング器具を使用して、
運動機能向上を目指します。



●ズンバ教室 (水曜日 全10回)

【実施日】 5/13、20、27 6/3、10、17、24 7/1、8、15
【時間】 ●1部 15:30~16:20
●2部 18:00~18:50
●3部 19:30~20:20
【対象】 中学生以上 ※初心者の方も参加できます。
【参加費】 500円/1回
【定員】 各20名

ラテン音楽を取り入れたダンス系
エクササイズです。



●ステップエクササイズ教室 (金曜日 全6回)

【実施日】 5/22、29 6/5、12、19、26
【時間】 ●1部 18:15~19:00
●2部 19:15~20:00
【対象】 小学生以上 ※初心者の方も参加できます。
【参加費】 500円/1回
【定員】 各14名

踏み台を使って、昇降運動をする
エクササイズです。



●バスケットボール教室 (月曜日 全8回)

【実施日】 5/25 6/1、8、15、22、29 7/6、13
【時間】 ●U12クラス (小学1~6年生 ※初心者可)
18:30~19:30
●U15クラス (小学5・6年生と中学生 ※経験者のみ)
19:30~20:45
【参加費】 4,000円 (全8回分)
【定員】 各20名



体育館感謝祭を開催しました

日頃のご愛顧に感謝して3/15(日)に「体育館感謝祭」を開催し、アリーナの無料開放などを行いました。多くの皆様にご参加いただきありがとうございました。



ストラックアウトの様子



令和8年5月行事予定 ※4/4現在

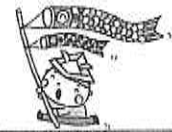

総合体育館 (アリーナ)		
1日(金)	17:30 ~	令和8年6月分総合体育館・テニスコート利用調整会議 ※スポーツ広場利用調整会議は17:50開始 ※さくら球場利用調整会議は18:00開始
2日(土)	8:30 ~ 18:00	小中学生ハドミントン大会 (古賀道場ジュニア)
16日(土)	8:30 ~ 16:30	令和8年度庄原地区小学生バレーボール交流会 (西城バレーボールスポーツ少年団)
30日(土)	8:30 ~ 18:00	GROVEs CUP (SHOBARA GROVEs)
31日(日)	8:30 ~ 18:30	空手セミナー (和道流空手道庄原スポーツ少年団)
総合体育館 (武道場)		
31日(日)	8:30 ~ 14:30	太道北部大会 (日本太道連盟奥旨塾庄原)
総合体育館 (トレーニング室)		
12日(火)	18:00 ~ 20:00	トレーニングアドバイスの日
26日(火)		
23日(土)	10:00 ~ 12:00	トレーニング器具使用講習会
◆◇わくわく土曜日無料開放◆◇		
毎週土曜日 8:30~12:00 <<小中学生及び同伴保護者のアリーナ個人利用が無料です。>>		
9日・23日実施		卓球・バスケット・ハドミントンができます。 ※大会等により実施できない場合があります。

※大会等は日程変更や中止となる場合があります。

※記載されている時間帯は準備・片付け等を含んだものです。実際の大会等の開始・終了時刻とは異なる場合があります。

庄原市上野総合公園だより

URL:<http://ueno.npo-polano.or.jp/>

庄原市上野総合公園

検索

第10回庄原さくらフェスティバルが開催されました

4/5(日)に「第10回庄原さくらフェスティバル」が開催されました。

天候にも恵まれ上野公園の桜もちょうど見ごろということもあり、約13,000人の方にご来園いただきました。踊りや演奏や縁日・出店など大いに盛り上がりました。

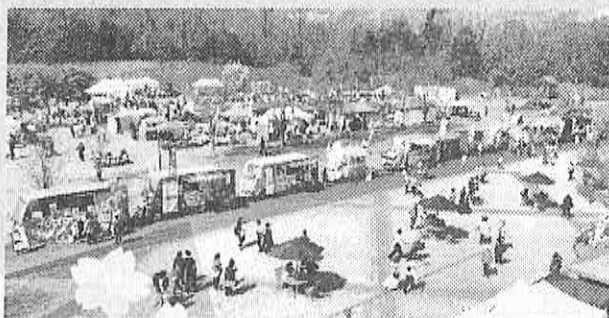

駐車場拡張工事が終了しました

工事期間中はご不便とご協力をいただき、誠にありがとうございました。拡張により駐車スペースが増え、これまで以上にご利用しやすくなっております。

今後も安心・快適にお過ごしいただける公園づくりに努めてまいりますので、ぜひご来園ください。



79台増えました

振替休園・臨時開園のお知らせ

5月6日(水)は臨時開園日です。

それに伴い5月8日(金)は振替休園日とさせていただきます。

ご来園を予定している皆さまにはお間違いのないようご注意ください。

《問い合わせ先》

庄原市上野総合公園指定管理者

ポラーノグループ庄原

〒727-0004 庄原市新庄町394番地 TEL(0824)72-7201 FAX(0824)72-7229 E-mail/polano@ueno.npo-polano.or.jp

庄原市建設部都市整備課管理係

TEL(0824)73-1172 FAX(0824)73-1147 E-mail/toshi-kanri@city.shobara.lg.jp

上野総合公園陸上競技場 5月専用利用予定表(4月10日現在)

専用利用は変更となる場合がございます。最新の予定表はホームページでご確認ください。

日	月	火	水	木	金	土
4/26 山里シニア サッカー交流会 9:00~15:00	27	28 休園日	29 臨時開園 広島県シニア リーグ 9:00~17:00	30 アスリートクラブ 18:30~20:00	5/1	2 安芸南高校 サッカー部 9:00~16:00
3 憲法記念日 広島県シニア リーグ 9:00~17:00	4 みどりの日	5 こどもの日 国泰寺高校 サッカー部	6 臨時開園 国泰寺高校 サッカー部	7 アスリートクラブ 18:30~20:00	8 休園日	9 チビサッカー 8:00~15:00
10 広島県女子サッ カー選手権大会 兼皇后杯 9:00~17:00	11	12 庄原市レベルアッ プスポーツ教室 陸上指導者講習 12:00~17:00	13 休園日	14 アスリートクラブ 18:30~20:00	15	16 福山シティヤハタ 9:00~16:00
17 広島県女子サッ カー選手権大会 兼皇后杯 9:00~17:00	18	19	20 休園日	21 アスリートクラブ 18:30~20:00	22	23 第50回県北陸上 庄原大会 7:00~17:00
24 広島県シニア リーグ 9:00~17:00	25	26	27 休園日	28 アスリートクラブ 18:30~20:00	29	30 福山シティヤハタ 9:00~16:00
31 広島県シニア リーグ 9:00~17:00	6/1	2 庄原市レベルアッ プスポーツ教室 陸上教室 17:00~21:00	3 休園日	4 アスリートクラブ 18:30~20:00	5	6 広島県実業団・ 広島県学生陸上 選手権 8:30~21:00

健康ノルディック

毎週金曜日に健康ノルディックを開催しています。
コースは4km程度で、軽く運動した後上野総合公園
を出発します。気軽にご参加ください！
ノルディック・ウォーキングの集いがある週はお休みです。

- 【開催日】5月1日(金)・22日(金)・29日(金)
- 【受付時間】9:00~ (9:30スタート)
- 【参加費】100円
- 【指導者】ポラーノグループ庄原 宮口杏優



※ノルディックは、天候等の都合により
変更となる場合がございます。
予めご了承ください。

ノルディック・ウォーキングの集い

2コース(ショート4km・ロング7km)から選んで歩
きます！5月のウォーキングはひまわりバスに乗っ
てお出かけします。季節を感じながら楽しく歩いてみ
ませんか？ポールの無料貸し出しを行っております。

- 【開催日】5月16日(土)
- 【受付時間】9:00~ (9:30スタート)
- 【参加費】600円(含保険料・バス代)
- 【指導者】◆ノルディック・ウォーク連盟
妹尾奏子さん 永谷洋理子さん
◆ポラーノグループ庄原
瀧口和博 宮口杏優



ポ ラ ー ノ グ ル ー プ 庄 原

古代たたら 鉄づくり

千年以上の間、
受け継がれてきた
日本古来の製鉄法を体験！

開園時間中
観覧無料

令和8年
5月9日(土) ≫ 10日(日)

ひばの里 古代たたら工房



【指導】
 選定保存技術「玉鋼製造(たたら吹き)」保持者
 口刀保たたら 村下職 堀尾 薫 氏

主催 / 古代たたら鉄づくり実行委員会
 後援 / 株式会社プロテリアル 安来工場

関連イベント 観覧無料



中国山地のたたら製鉄資料展
 3月14日(土)～5月24日(日)
 9:30～16:45
 ひばの里 さとやま展示館2F



居合演武
 5月10日(日)
 ①11:00 ②14:00 (約60分/回)
 ひばの里 神楽殿
 【出演】伯耆流居合術日新館、夢想神伝流居合、
 広島柳生新影流柳新会



公開鍛錬

5月9日(土) 15:00～17:00
 10日(日) 9:30～12:00
 ひばの里 古代たたら工房

過去の「古代たたら鉄づくり」で作り出した「鋼(けら)」
 から玉鋼を取り出し、玉鋼を火床(ほど)で熱して大槌
 で叩いて出す「土へし」から、鍛錬を繰り返し、刀の形
 を打ち出していく「火造り」まで、刀削りの工程の
 一部を公開実施します。

【指導】
 ショハン・ロイドヴィラー 刀匠 (刀匠名光順 / 現代刀匠)

国営備北丘陵公園

備北公園管理センター 〒727-0021 広島県庄原市三日市町4-10
TEL 0824-72-7000

■入園料

一般	おとな:450円、シルバー(65歳以上):210円
団体	おとな:290円、シルバー(65歳以上):210円
	こども(中学生以下):無料

■年間バスポート

おとな	4,500円、シルバー(65歳以上):2,100円
-----	---------------------------

※年間の観覧できるもの名持券 ※年間バスポート加入者は駐車料無料(大形は除く)

■駐車料

基本	普通・軽:350円、大型:1,200円、二輪:200円
長期間 予約可能	普通・軽:400円、大型:1,200円、二輪:200円

■アクセス

- 車
- 中国道庄原ICより北入口:約5分、中入口:約10分
 - 中国道三次東JCT・ICより北入口:約20分、中入口:約15分

公園までの所要時間

- 広島より約1時間30分
- 山口より約2時間30分
- 米子より約1時間50分
- 尾道より約1時間10分
- 岡山より約2時間10分
- 松江より約1時間30分
- 福山より約1時間20分

NEXCO西日本お客様センター(高速道) 画 0120-924-863 / TEL06-6876-9031
 日本道路交通情報センター(一般道ほか) TEL050-3369-6634 (携帯は#8011)

バス

- JR芸備線 備後庄原駅よりひまわりバス(市内循環バス)で北入口:約20分(東回ルート)
- 庄原市地域交通課(ひまわりバス) TEL0824-73-1156

JR

- JR芸備線 七塚駅より北入口:徒歩約40分、中入口:約20分
 - JR芸備線 備後庄原駅より北入口:徒歩約30分、中入口:約1時間
- JR西日本お客様センター TEL0570-00-2486 / TEL06-4960-8686

【問合せ先】

庄原市 産業振興部 観光振興課
 TEL 0824-73-1179
 FAX 0824-72-3322

メールアドレス kankou@city.shobara.lg.jp

※掲載されている情報は2026年3月現在のものです。記載内容は天候等の理由により予告なく変更または中止となる場合がありますので、お出かけの際は事前にご確認ください。また、記載のイベントも定員になり次第終了となる場合がありますので、予めご了承ください。

イベント特集

🕒 日時 📍 場所

💰 料金 👤 定員

※各イベントの受付は当日、開催会場にて行います
 ※各イベント写真・画像はイメージです

こんにやくづくり

🕒 5月16日(土)・17日(日)
 9:30~16:30
 (受付は15:30まで)

📍 上の農家 📅 15組/日

💰 300円/組



手打ちそばづくり

🕒 5月23日(土)・24日(日)
 ・30日(土)・31日(日)
 9:30~16:30
 (受付は15:00まで)

📍 上の農家 📅 10組/日

💰 1,800円/5人前
 2,500円/7人前

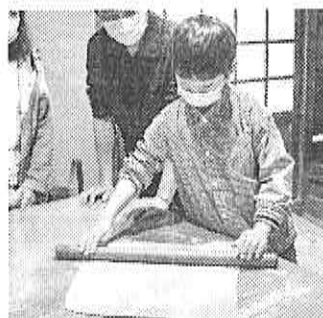

草木染め教室

🕒 5月9日(土)・10日(日)
 ・30日(土)・31日(日)
 9:30~16:30
 (受付は15:30まで)

📍 やきもの工房 📅 30組/日

💰 800円~/作品
 ※作品により異なる



やまのおみやげや 木工教室

🕒 ~5月31日(日) 土日祝のみ
 (5月9日・10日を除く)
 9:30~16:30
 (受付は15:30まで)

📍 木の工房 📅 30名/日

💰 500円~/作品
 ※作品により異なる

ペーパーナイフづくり

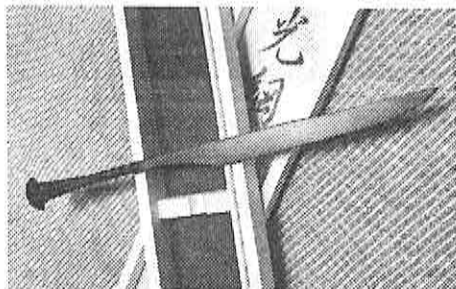

🕒 5月24日(日)
 ①10:00 ②14:00

📍 ひばの里 古代たたら工房

📅 4名/回 (対象年齢: 高校生以上)

💰 6,000円/名

※事前予約可能。ご予約・お問合せは、備北公園管理センター (TEL 0824-72-7000) まで。

ジョハン・ロイトヴィラー刀匠 (刀匠名 光綱/現代刀匠) の指導のもと、ペーパーナイフを作る体験です。

体験について、公式 Instagram で紹介しています▶



五月人形の展示

🕒 ~5月31日(日)
 9:30~17:00

📍 さとやま屋敷

💰 観覧無料

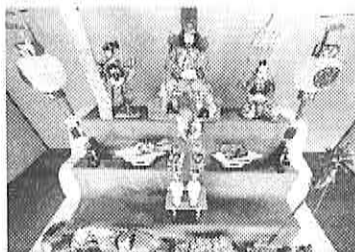

鯉のぼり上げ

🕒 ~5月31日(日)
 9:30~17:00

📍 田んぼ、下の農家前

💰 観覧無料

※雨天・荒天時中止

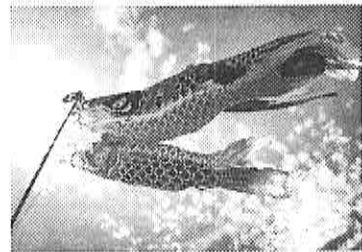

田植え体験

🕒 5月16日(土)・17日(日)
 ①10:00~12:00
 ②13:00~15:00

📍 田んぼ 📅 無料

📅 100名/日 (50名/各回)
 ※雨天・荒天時中止



SETSTOCK アーティスト手形展

🕒 開園日毎日、開園時間中展示

📍 さとやま展示館

💰 観覧無料



ハウス内の環境を「見える化」しよう



現在、施設園芸生産ではIoTやセンサ技術を活用した環境制御が注目されています。しかし備北地域では、中小規模の単棟パイプハウスが主流であり、高額な環境モニタリング機器の導入は容易ではありません。そこで県立広島大学では、「まず自らのハウス内環境を把握する」ことを目的に、約3万円で製作可能な環境モニタリング装置を開発しました。

令和7年3月に庄原市高野町で農家向け講習会を実施し、トマト農家3戸のハウスに装置を設置、データ取得を開始しました。令和8年度も引き続きモニタリングを実施する予定です。



高野町での研究の様子

目次

- | | |
|---|---|
| <input type="checkbox"/> バイオフォーラム報告 | 3 |
| <input type="checkbox"/> 事務局だより | 4 |

令和7年度バイオフィォーラム基調講演要旨

『現場で使える！施設園芸の低コスト環境制御

—試験研究の成果と社会実装例—』

県立広島大学 講師 古山 真一



施設園芸における複合環境制御とは、温度、湿度、二酸化炭素(CO₂)、光、気流、養水分などの環境を複合的に制御し、植物の持つポテンシャルを最大限に引き出す技術です。この技術は1980年代からオランダで発展してきました。その結果、オランダのトマトの10a当たり平均収量は1975年の約20tから2010年には60t以上へと増加し、現在では100tを超える例も珍しくありません。生産性と作業性の向上を追求する中で温室は大規模化し、日本で「太陽光型植物工場」と呼ばれる施設も、オランダでは一般的な温室として普及しています。

私は本学に着任する前、北海道の農業試験場において施設園芸生産に関する研究や普及に取り組んでいました。北海道は備北地域と同様に屋外気温が低く、降雪量も多いため、単棟パイプハウスでの栽培が圧倒的に多い地域です。そのため、オランダはもとより、国内のなかでも1棟当たりの施設面積が小さいという特徴があります。また、ハウスの利用期間も短いため、オランダで導入されているような高価な環境制御機器を導入することは難しく、可能な限りコストを抑える必要があります。高度な環境制御を行うためには、ハウス内の各種環境要因や機器の挙動をモニタリングし、それらのデータを制御に反映できる統合環境制御盤を用いる必要があります。しかし、国内で販売されている統合環境制御盤は、オランダ製と比較す

れば安価ではあるものの、多くが100万円以上であり、単棟パイプハウスへの導入は容易ではありません。Arsprout Pi(アルスプラウト社)は、単棟パイプハウスでの利用を想定して開発された統合環境制御盤用ソフトウェアです。インターネット通販やホームセンターで部品を購入し、自ら組み立てることで、部品代のみで高度な環境制御を実現することも可能です。組み立て方法は農研機構の中野ら(2018)が書籍で公開していますが、はんだ付けが必要であるため、比較的高度な電気工作のスキルが求められます。そこで私たちは、中野ら(2018)の統合環境制御盤の機能を一部簡略化し、約3時間程度で組み立て可能な「作り方」のマニュアルを作成しました。開発した統合環境制御盤を使用して、北海道でも実現可能な環境制御技術の開発を進めました。

栽培試験は2022年に北海道比布町の単棟パイプハウスで実施しました。供試品種はトマト「CF桃太郎ファイト」および「麗月」とし、定植は4月15日、栽培終了は11月15日としました。対照区では自動換気装置を導入し、定植から5月上旬まで夜間のみ小型加温機による微加温を行いました。一方、環境制御区では自動換気装置、加温機、CO₂発生装置を導入し、開発した統合環境制御盤にこれらを接続して制御しました。その結果、環境制御区の良果収量は対照区比で「麗月」41%、「CF桃太郎ファイト」26%増加しました。増収効果の大きかった「麗月」では、10a当たり44万円の貢献利益増加が見込まれました。また、労働1時間当たりの貢献利益も向上し、労働生産性の改善が期待されました。

北海道内では、伊達市、壮瞥町、下川町などで取り組みが本格化しており、さらなる普及が期待されます。備北地域は北海道よりも温暖であり、植物生育にとって有利な環境条件を備えています。ご興味のある方は、お問い合わせください。

バイオフィォラム報告

備北地域の資源を活用した開発・普及・実用化に関する取り組みや、各機関の研究結果を幅広く紹介することを目的に、令和8年1月27日に庄原市ふれあいセンター(コパリホール)にて令和7年度バイオフィォラムを開催し、約70名の方にご参加いただきました。

2年ぶりとなる県立広島大学教員による基調講演の後、県立広島大学、広島県立農業技術大学校及び庄原実業高等学校の学生による研究発表が行われました。

参加者から「興味深い内容だった」、「面白かった」などの声をいただきました。

研究発表として、県立広島大学、広島県立農業技術大学、広島県立庄原実業高等学校の学生が研究内容について発表しました。

県立広島大学 4年 大城 秀太 さん

庄原産ウキクサの種同定および安定した培養に向けての条件検討

庄原産ウキクサの特性を調査した結果、それは京都産の同種株とは異なる最適成長条件をもつことが判明した。また、その最適条件下において、デンプンの蓄積量が増加することも確認されたことから、新規バイオ燃料素材として期待された。



県立広島大学 4年 里村 花恋 さん

チーズ製造時に廃棄されるホエイ成分の有効活用に向けた新規生理機能探索

チーズ製造の副産物として廃棄されているホエイから、血圧上昇を抑える成分の抽出を試みた。植物性タンパク質分解酵素でホエイを加水分解処理した産物が、高血圧に関連するアンジオテンシン変換酵素の活性をよく阻害することを見出した。加水分解酵素を従来の動物性から植物性酵素に変えれば、宗教的制約を受けにくい素材として活用が期待される。



広島県立農業技術大学校 2年 光保 儀紀 さん

在圃期間が長い花きの栽培跡地を利用したひまわりの不耕起栽培の検証

花き栽培跡地でのひまわり不耕起栽培の実用性を検証した。その結果、不耕起区は耕起区よりコストと作業時間を削減でき、品質も概ね出荷規格を満たすことがわかった。ただし、草丈・莖径が過大になる傾向がある。それらを抑えれば、有効な栽培法になると思われる。





広島県立庄原実業高等学校 2年

田中 凜音さん 谷山 紘斗さん
 浜辺 健斗さん 平迫 智徳さん

**10年後の庄原を支えるアイデアはこれだ！
 オグラセンノウの保護・増殖**

絶滅危惧種オグラセンノウを保護するため、組織培養等による増殖を試みた。カビや雑菌等が混入する失敗例も多かったが、一部で純粋培養に成功した。組織培養の手順を確立し、後輩へ研究データを残していく。

県立広島大学3年生がポスター発表を行いました。

県立広島大学 3年 松岡 きらりさん

猪肉の低利用部位の付加価値食品の開発

農地に深刻な害をもたらす猪が駆除されると、肉の一部は食用とされるが、利用が難しい部位は廃棄される。廃棄部位を用いた加工食品の開発を試みた。まだ、よい作製条件が見つかっていないが、条件を再検討し、未利用部位を活用した付加価値商品を開発する。



県立広島大学 3年 田代 侑生さん

**約30年前の地域課題解決型卒業論文の
 レビューとその後の展開結果に関する考察**

地域課題を扱った過去の卒業論文について、それらのテーマがその後どのように展開しているかを分類・分析した。対象は、生物資源管理学科の卒業論文678本である。分析の結果、テーマごとに想定される解決主体が定型化している傾向があることがわかった。今後、分析対象期間を広げ、その後の解決策の展開などもあわせて追跡したい。

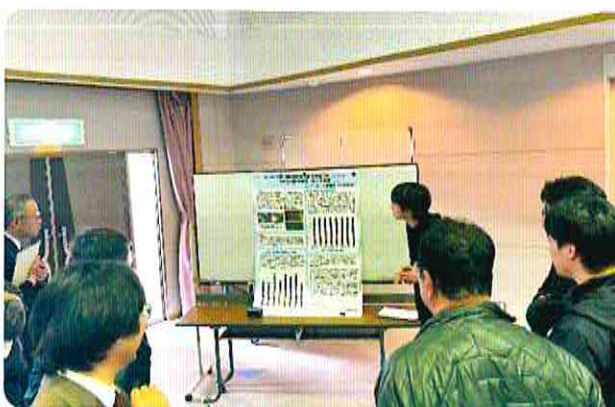

事務局だより

☆令和7年度推進協議会の動き

- 10. 10 第1回企画委員会開催
- 10. 17 運営委員会開催（書面）
- 11. 18 令和7年度通常総会開催（書面）
- 12. 10 第2回企画委員会開催
- 1. 27 バイオフォーラム開催
- 3. 31 機関紙「備北バイオの里」第43号発行

2026年3月31日発行

発行 備北バイオの里づくり推進協議会
 （事務局 庄原市企画振興部農業振興課）
 庄原市中本町一丁目10番1号
 TEL：0824-73-1131
 FAX：0824-72-3322
 Email：nougyo@city.shobara.lg.jp

印刷 シンセイアート株式会社
 庄原市新庄町5088-58