東城都市計画総括図

令和七年二月作成

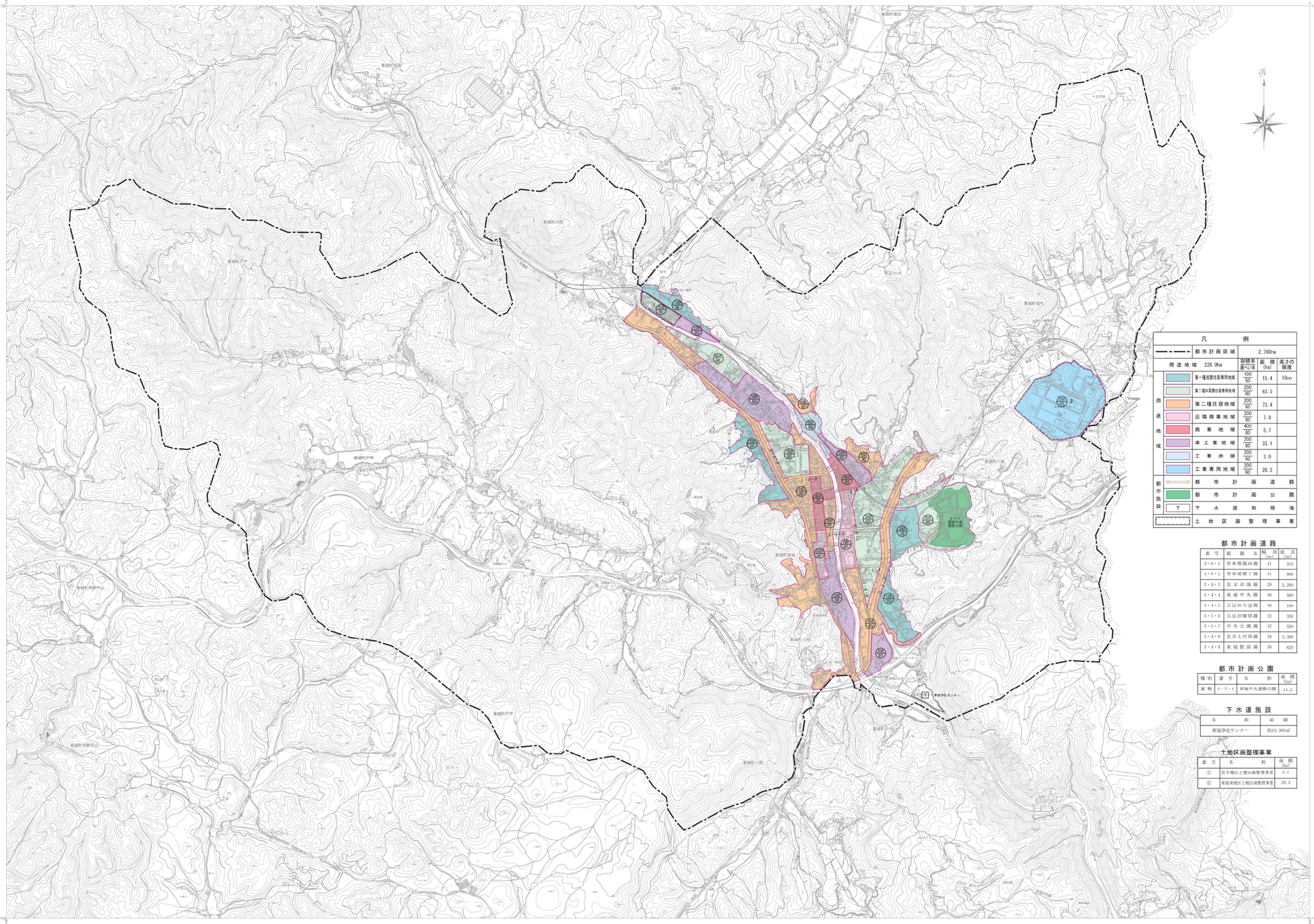

凡例

都市計画区域		2,768ha	
用途地域	228.0ha	容積率 建ぺい率	面積 (ha)	高さの限度
用途地域	第一種低層住居専用地域	100/50	15.4	10m
用途地域	第二種中高層住居専用地域	200/60	63.3	
用途地域	第二種住居地域	200/60	73.4	
用途地域	近隣商業地域	200/80	7.9	
用途地域	商業地域	400/80	5.7	
用途地域	準工業地域	200/60	33.1	
用途地域	工業地域	200/60	3.0	
用途地域	工業専用地域	200/60	26.2	
都市施設	都市計画道路			
都市施設	都市計画公園			
都市施設	下 下水道処理場			
	土地区画整理事業			

都市計画道路

番号	路線名	幅員 (m)	延長 (m)
3・6・1	停車場橋向線	11	310
3・6・2	停車場新丁線	11	894
3・4・3	友末市須線	20	2,260
3・4・4	東城中央線	16	560
3・4・5	五反田大迫線	16	190
3・5・6	五反田堀切線	12	350
3・5・7	中央公園線	12	550
3・4・8	友末上川西線	16	3,390
3・4・9	東城駅前線	16	620

都市計画公園

種別	番号	名称	面積 (ha)
運動	6・5・1	東城中央運動公園	11.2

下水道施設

名称	面積
東城浄化センター	約19,300㎡

土地区画整理事業

番号	名称	面積 (ha)
①	宮平地区土地区画整理事業	3.1
②	東城東地区土地区画整理事業	26.3

庄原市東城町

この地図は平成24年3月作成の1/2,500を1/10,000に縮尺しトレスしたものである。
平成24年8月

1:10,000

0 100 500 1000m