

令和6年5月7日

市民のみなさんへ

庄 原 市

行政文書の発行について

令和6年5月7日付けの行政文書をつぎのとおり発行します。

★ 回覧文書

表 題	備 考	担 当
環境しょうばら		環境建設部 環境政策課
農業で儲けよう！野菜と花の栽培講座の開催		企画振興部 農業振興課
令和6年度狩猟免許初心者講習会の開催及び狩猟免許試験実施のお知らせ		企画振興部 林業振興課
第7回 庄原市老連 文化教養同好班発表会の開催	表面	生活福祉部 高齢者福祉課
庄原市西城温水プール「水夢」機能改善体操教室開催	裏面	教育部 西城教育室
総合体育館だより		教育部 生涯学習課
田園文化センターだより		田園文化センター
交通安全ニュース		総務部 危機管理課

※各戸配布一覧は裏面にあります

★ 各戸配布

表 題	備 考	担 当
広報しょうばら5月号		総務部 行政管理課
あなたのお宅の耐震性 大丈夫ですか？		環境建設部 都市整備課

◎ 行政文書のお問い合わせについて

市役所内の各課・センター・室・局・係へ直接電話できる直通電話を設置しています。

電話番号をご確認のうえ、担当課へ直接お問い合わせください。

〒727-8501 庄原市 総務部総務課総務法制係

電話番号 (0824)73-1123(直通) FAX (0824)72-3322

庄原市ホームページアドレス <http://www.city.shobara.hiroshima.jp>

庄原市電子メールアドレス shobara@city.shobara.lg.jp



環境しょうばら

次世代へつなぐ 庄原の里山環境

発行日	令和6年5月7日
発行元	環境建設部 環境政策課
TEL	0824-72-1398
FAX	0824-72-5517
mail	kankyo-seisaku@city.shobara.lg.jp

ごみの分別と減量化にご協力ください。

紙類や衣類は正しく分類されることで資源になります。ごみとして排出するのではなく、まだ使用可能な衣類は「古着」へ、「紙類」は種類ごとに分けていただくことで、資源の有効利用とごみの減量化につながります。

■紙類

紙のリサイクルは一度使用した紙（古紙）を繰り返し使用することで、新たに使用する木材の量を抑制し、豊かな森林資源を保つことができます。紙は大切な資源です。捨てる前にもう一度分別できないか考え、紙製品を買う時は、古紙利用製品を選びましょう。

分別の種類

- ダンボール ●新聞 ●紙パック
- その他紙類（チラシ・本・冊子・カタログ シュレッダーされた紙）

※リサイクルできる紙類、できない紙類についてQRコードで確認できます。

リサイクルできる紙類、
できない紙類 QRコード



収集場所へ出す時は、白い紙ひもで十文字に縛ってください。

※リサイクルプラザや本田春荘商店へ直接持ち込む場合は、縛っていただく必要はありません。

■シュレッダーされた紙・機密文書

個人情報※1が書かれた紙や機密文書※2はシュレッダーにかけることによりリサイクルできます。シュレッダーされた紙や機密文書「燃えるごみの減量化」のために、庄原市備北クリーンセンター（焼却施設）では受入れておりません。

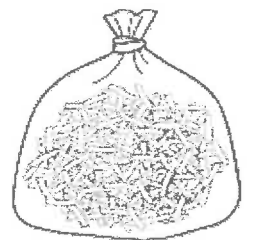

機密文書の処理について、裏面連絡先へお問い合わせください。（有料となります。）

※1 個人情報…氏名、生年月日などによって個人が特定できるもの（個人識別符号を含む。）

※2 機密文書…関係者以外に漏えいすると、関係者に不利益が生じる情報を含む文書（例：仕様書、設計書）

■ 古着類

「再利用（リユース）・リサイクルの推進」のため、市では古着の回収を行っています。
 収集された古着類は、再利用または手袋やクッション材などにリサイクルされます。

1 古着類の対象になるか確認しましょう

古着類

- | | | | | |
|---------|---------|---------|--------|--------|
| ● スーツ | ● Tシャツ | ● ジーンズ | ● 着物 | ● ハンカチ |
| ● ジャケット | ● ポロシャツ | ● スカート | ● シーツ | ● ネクタイ |
| ● ジャンパー | ● ワイシャツ | ● ワンピース | ● タオル | ● マフラー |
| ● コート | ● トレーナー | ● 下着類 | ● くつ下 | ● 手ぬぐい |
| ● セーター | ● スラックス | ● 子供服 | ● カーテン | ● など… |

燃えるごみ

- ストッキング
- 中に綿が入っている
(ダウンジャケット・はんてんなど)
- 靴類

粗大ごみ

- 掛・敷布団
- 毛布などの寝具
- こたつ用布団
- マット

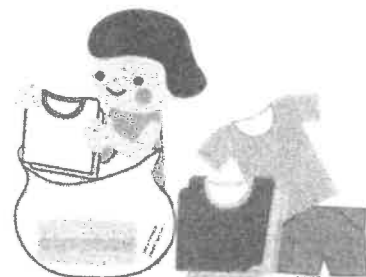

2 どんな状態か判別しましょう

古着類

- ・ 再利用できる状態のきれいなもの
- ・ 洗濯し、たたんである
- ・ 名前の刺繍等も気にならない

燃えるごみ

- ・ 目に見える汚れやひどい破損がある
- ・ 再利用されることに抵抗がある
- ・ ペット用に使っていた

3 青色の指定袋に入れてください

※古着と燃えるごみは同じ指定袋を使用しますが、古着類としてリサイクルする場合は、古着類のみを指定袋へ入れてください。



■ 持ち込み先 お問い合わせ

紙類、古着	庄原市リサイクルプラザ ☎ : 0824-72-1398	〒727-0003 庄原市是松町 20 番地 25	無料
紙類のみ	株式会社 本田春荘商店 ☎ : 0824-73-1280	〒727-0003 庄原市是松町 20 番地 27	無料 (量によりトイレット ペーパーと交換)
機密文書処理	有限会社 福岡産業 ☎ : 0824-73-1102	〒727-0007 庄原市宮内町 707 番地 1	有料 福岡産業 QR 

環境標語（令和5年度環境標語コンクール）

「いつ買った？」 買いすぎはダメ ロスのもと

西城小学校5年 増永 凰希



農業で儲けよう！

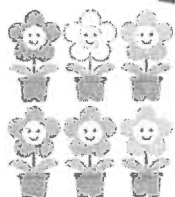

野菜と花の栽培講座

庄原市では、農産物出荷の拡大による農業収入の増加を目指す取り組みを進めており、その一環として庄原市営農指導員による野菜と花の栽培講座を開催します。

第1回の講座については下記のとおりとなりますので、興味がある方や、意欲がある方は、この機会にぜひご参加ください！

参加費は無料ですので、参加を希望される方は、裏面の申込先までご連絡ください(参加登録には、氏名・住所・連絡先が必要です)。

開催日時・開催場

第1回

野菜：果菜類の管理について

花：挿し芽、挿し木について



◆日時：令和6年6月7日(金)13:30~15:30

◆場所：庄原市ふれあいセンター 1階 コパリホール
(庄原市西本町四丁目5番26号)

<開催場所案内図>



※当日は、会場（上図の★地点）へ直接ご来場ください。

※当日に、発熱・風邪の症状がある方は参加をお控えください。

申込先

庄原市企画振興部農業振興課 電話：0824-73-1131 FAX：0824-72-3322

メール：nougyo@city.shobara.lg.jp

西城支所地域振興室（0824-82-2181）高野支所地域振興室（0824-86-2113）

東城支所産業建設室（08477-2-5008）比和支所地域振興室（0824-85-3003）

口和支所地域振興室（0824-87-2113）総領支所地域振興室（0824-88-3065）



令和6年度 狩猟免許初心者講習会の開催及び 狩猟免許試験実施のお知らせ

今年度も広島県主催により「狩猟免許試験」が実施され、それに先立ち広島県猟友会主催の「狩猟免許初心者講習会」が開催されますのでお知らせします。

日時・開催場所・申込み手続・問い合わせ先は次のとおりです。

なお、「狩猟免許初心者講習会」とは、広島県猟友会が「狩猟免許試験」の受験準備のために開催するもので、講習内容は狩猟に関する法令・鳥獣に関する知識・鳥獣判別・猟具に関する知識です。

【狩猟免許初心者講習会】

主催：一般社団法人 広島県猟友会

日 時	場 所	講習内容	定員	受付締切日
6月22日(土) 10:00~15:00	三次市四拾貫町神田谷 広島県立みよし公園カルチャーセンター	わな猟	70名	6月7日(金)
6月29日(土) 10:00~15:30	安芸高田市吉田町吉田761 安芸高田市民文化センター 小ホール	わな猟、銃猟	90名	6月14日(金)
7月6日(土) 10:00~15:00	呉市広古新開二丁目1-3 呉市広まちづくりセンター 702会議室	わな猟	80名	6月21日(金)
7月13日(土) 10:00~15:00	世羅郡世羅町大字西上原123-1 甲山農村環境改善センター 多目的ホール	わな猟	80名	6月28日(金)
7月20日(土) 10:00~15:30	福山市三吉町1-1-1 広島県福山庁舎 第3庁舎8階会議室	わな猟、銃猟	100名	7月5日(金)
7月27日(土) 10:00~15:30	庄原市西本町四丁目5-26 庄原市ふれあいセンター コパリホール	わな猟、銃猟	90名	7月12日(金)
8月3日(土) 10:00~15:30	広島市中区橋本町5-11 RCC文化センター7階 7-12会議室	わな猟、銃猟	100名	7月19日(金)
8月11日(日) 10:00~15:30	広島市中区基町4-1 県立総合体育館 大会議室	わな猟、銃猟	100名	7月26日(金)
8月25日(日) 10:00~15:30	東広島市西条土与丸1108 東広島市総合福祉センター 大ホール	わな猟、銃猟	90名	8月9日(金)
8月31日(土) 10:00~15:30	広島市安佐北区可部7-28-25 広島市安佐北区民文化センター 大会議室	わな猟、銃猟	60名	8月16日(金)
受講申込方法及び 問い合わせ先	広島県猟友会へ受講申込書により郵送又はFAXで申し込んでください。 申込受付は、5月9日(木)9時から開始し、定員になり次第、締め切られます。 詳しくは、 <u>広島県猟友会</u> にお問合せください 〒730-0017 広島市中区鉄砲町4-1 広島県土地改良会館3階 一般社団法人 広島県猟友会 TEL (082) 227-7890 FAX (082) 227-7895			
講習内容	午前：1) 鳥獣の保護及び管理並びに狩猟の適正化に関する法律 2) 鳥獣に関する知識 午後：3) 猟具に関する知識、鳥獣判別			
受講料	7,200円(午後のみ受講の場合は3,500円です)。 申し込み受付票を受け取られたら受講料の入金をお願いします。			
注意点	わな猟(ワナ)と第一種銃猟(散弾銃)・第二種銃猟(空気銃)を同じ日に受講することはできません。			

裏面に続く

【狩猟免許試験（新規取得）】

主催：広島県

開催日	開始時刻	試験を実施する 免許の種類	申請書受付 締切日	定員	会場
7月1日（月）	13時	わな猟	5月31日 （金）	50名	三次市十日市東四丁目6-1 広島県三次庁舎第3庁舎第601会議室
7月11日（木）	10時半	わな猟、 第一種銃猟、 第二種銃猟	6月11日 （火）	70名	安芸高田市吉田町吉田761 安芸高田市民文化センター小ホール
7月19日（金）	13時	わな猟	6月19日 （水）	60名	呉市広大新開一丁目7-1 呉市総合体育館（オーグアリーナ）ミーティングルーム
7月27日（土）	9時半	わな猟	6月27日 （木）	60名	福山市三吉町一丁目1-1 広島県福山庁舎 第3庁舎8階381会議室
7月27日（土）	14時	わな猟	6月27日 （木）	60名	福山市三吉町一丁目1-1 広島県福山庁舎 第3庁舎8階381会議室
7月28日（日）	10時	わな猟、網猟、 第一種銃猟、 第二種銃猟	6月28日 （金）	80名	福山市三吉町一丁目1-1 広島県福山庁舎 第3庁舎8階381会議室
8月9日（金）	10時	わな猟、 第一種銃猟、 第二種銃猟	7月10日 （水）	80名	庄原市西本町四丁目5-26 庄原ふれあいセンター
8月16日（金）	10時半	わな猟	7月17日 （水）	60名	広島市中区基町4番1号 広島県立総合体育館 大会議室
8月16日（金）	14時半	わな猟	7月17日 （水）	60名	広島市中区基町4番1号 広島県立総合体育館 大会議室
8月27日（火）	10時半	わな猟、 第一種銃猟、 第二種銃猟	7月26日 （金）	80名	東広島市八本松町原6869 広島県農業技術センター講堂
9月1日（日）	10時半	わな猟、網猟、 第一種銃猟、 第二種銃猟	8月2日 （金）	80名	広島市中区基町4番1号 広島県立総合体育館 大会議室
9月10日（火）	10時半	わな猟、 第一種銃猟、 第二種銃猟	8月9日 （金）	80名	広島市中区基町4番1号 広島県立総合体育館 大会議室
受講申込方法 及び 問い合わせ先	令和6年度より電子申請が可能となりました。 紙申請の場合は、事前申込後申請書が郵送されます。 申請方法についての問い合わせ先は 〒730-8511 広島市中区基町10-52 広島県 環境県民局 自然環境課 野生生物グループ TEL (082)513-2933				
試験内容	①適性試験：視力、聴力、運動能力 ②知識試験：法令、猟具の取扱い、鳥獣判別、鳥獣の保護管理 ③技能試験：猟具の取扱い、鳥獣判別など ※適性、知識試験の両方に合格した方のみ、技能試験を受験できます。				
手数料	初心者を受ける免許種類ごとに5,200円、すでに狩猟免許を所有されている方が、取得していない免許種類を受験する場合は、種類ごとに3,900円の手数料が必要です。 ※事前に専用の納付書で金融機関にて払い込み、払込証明書を申請書の裏面に貼付してください。				

庄原市 企画振興部 林業振興課 TEL 0824-73-1124（直通）

FAX 0824-72-3322 E-mail: ringyo@city.shobara.lg.jp

- ・西城支所地域振興室 TEL0824-82-2181
- ・東城支所産業建設室 TEL08477-2-5008
- ・口和支所地域振興室 TEL0824-87-2113
- ・高野支所地域振興室 TEL0824-86-2113
- ・比和支所地域振興室 TEL0824-85-3003
- ・総領支所地域振興室 TEL0824-88-3065





第7回 庄原市老人クラブ連合会

文化教養同好班発表会

とき 令和6年5月24日(金)

ところ 庄原市民会館

作品発表の部

10:00 ~ 15:00



参加予定同好班名	作品別
市老連陶芸クラブ	陶芸
絵手紙の会四季	絵手紙
未渡編物同好班	編物
大仙長寿会手しごと同好班	草木染・クラフト
東城手芸の会	クラフト
くちわ陶芸クラブ	陶芸
□和白百合会	生け花
□和絵手紙クラブ	絵手紙
□和パッチワーク同好会	パッチワーク
永田あみもの教室	編物
フリータイム比和	絵・手芸

ステージ発表の部

13:00 ~ 15:00

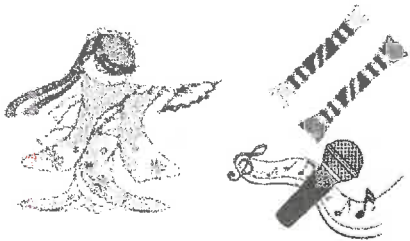

参加予定同好班名	演目
東城スマイル会	銭太鼓
くちわ舞踊教室	舞踊
市老連有志	踊り
各地区老連より1人	カラオケ

※ 当日の出場順は、別途プログラムを作成します。

主催 庄原市老人クラブ連合会
後援 庄原市(予定)

みなさん、お誘い合わせの上是非お出かけください

お問い合わせ先

庄原市老人クラブ連合会 庄原市西本町4丁目5-26 ☎ 0824-74-6304/080-8985-2569

庄原市生活福祉部高齢者福祉課 庄原市中本町1丁目10-1 ☎ 0824-73-1143

Fax 0824-75-0245

✉ kourei-koureisya@city.shobara.lg.jp



令和6年度 西城温水プール「水夢」 初心者歓迎

機能改善体操教室開催

～機能改善体操でセルフコンディショニング～

身体を機能的（動きやすい）な状態にするための簡単な機能改善体操（ボディキネシス®）や、健康寿命を延ばすため、自分の足を知り、整え、歩行機能を改善する足の機能改善体操（フットキネシス®）を体験してみませんか？

『自分の健康は自分で守る』『自分の身体は自分で整える』を目的とした体操を、ボールやタオルを使って専門のインストラクターが丁寧に指導します。

【開催日】 6月5日・12日・19日・26日 7月3日・10日・17日・24日
8月7日・21日・28日 9月4日・11日・18日・25日
※7月31日、8月14日は休止

原則、毎週 水曜日の19:00～19:45に開催

1回の受講でもOK！毎回、予約に空きがある場合は開催当日の申し込みも受け付けます。

【内容】 受付 18:30～
講座 19:00～19:45

【会場】 庄原市西城温水プール「水夢」 2階 フィットネススタジオ
— 庄原市西城町大佐729番地1 —

【講師】 川村 裕美子 氏
健康運動実践指導者
いきいき・のびのび健康づくり協会
ボディキネシス®マスターインストラクター
フットキネシス®インストラクター



【受講対象者および参加費】 ・先着10名（定員になり次第、締め切らせていただきます）

高校生以上 520円（毎回）／1人

【準備物】 ・トレーニングウェアなど運動しやすい服装
（飲み物・タオルは各自で用意してください。ベルト着用ズボンは適しません。）

◆庄原市西城温水プール「水夢」◆

<位置図>



【問合せ・申し込みについて】

・庄原市西城温水プール「水夢」
（庄原市西城町大佐729-1）
電話：（0824）82-2446
（水夢の受付は午後1時～7時 月曜日休館日）

・庄原市教育委員会教育部西城教育室教育係
電話：（0824）82-2121
FAX：（0824）82-2083
E-mail：soumu-sai@city.shobara.lg.jp



総合体育館だより

ホームページ



LINE
公式アカウント

Facebook



scutai.sakura.ne.jp @shobara1993

@166bbqjr

@snobara.gym

令和6年5月7日発行
庄原市総合体育館
管理者 庄原市総合サービス(株)
TEL(0824)72-8000 / FAX(0824)72-8001
sakura-arch@guitar.ocn.ne.jp
庄原市教育委員会教育部
生涯学習課生涯学習係
TEL(0824)73-1188 / FAX(0824)73-1254
syogaigakusyu@city.shobara.lg.jp

令和5年度ランニングコース周回記録上位者発表

令和5年4月1日～令和6年3月31日、1年間のランニングコース周回数上位10名が決定しました。

1位の道上さんの記録は2,371kmでした。庄原市から札幌市への直線での往復距離とほぼ同距離です。

総合体育館のランニングコースはどなたでも無料でご利用いただくことができます。周回記録は、体育館受付で記入してください。

ご利用の際は屋内用シューズが必要です。

※大会等で利用できない場合があります。館内掲示やホームページでご確認ください。

順位	名前	周回数	距離(km)
1	道上 英幸さん	13177	2371.9
2	山本 勝さん	10264	1847.5
3	三上 治枝さん	8501	1530.2
4	山本 稔さん	7309	1315.6
5	片山 元喜さん	6694	1204.9
6	八谷 博昭さん	5260	946.8
7	田村 かおりさん	3582	644.8
8	山本 瑞樹さん	2180	392.4
9	山下 文枝さん	1811	326.0
10	岩崎 真衣子さん	1225	220.5

スポーツ安全・事故防止講習会(普通救命講習Ⅰ)

スポーツを安全に楽しんでいただくために、応急処置の基礎的知識や技能などを習得してもらう「救命講習会」を開催します。どなたでも無料で受講できますので、ぜひこの機会にご参加ください。

- 【日時】 6月21日(金) 18:00~21:00
【場所】 総合体育館 第2会議室
【対象】 高校生以上 【定員】先着30名 【参加費】無料
【講師】 備北地区消防組合 庄原消防署 救急隊員
【申込方法】 6月14日(金)までに、総合体育館へ、電話、FAX、窓口、ホームページからお申込みください。

心肺蘇生法 AED使用方法



申込みはこちら



ボディメイク実践講習会 2nd ステージ

ボディメイク講習会の発展編として2ndステージを開講します。

- 【日時】 6月1日(土) 15:30~17:00
【場所】 総合体育館 トレーニング室
【対象】 高校生以上 【参加費】1,500円/1回
【定員】 先着3名(参加者1名の場合は開講しません)
【申込方法】 各実施日の前日17時までに、総合体育館へ、電話、FAX、窓口、ホームページからお申込みください。



申込みはこちら



田園文化センターだより

生涯学習課 田園文化センター係
 〒727-0013
 庄原市西本町2-20-10
 TEL 0824-72-1159
 FAX 0824-72-1619
 E-mail:
 bunka-center@city.shobara.lg.jp

第221号 令和6年5月7日

☆☆

倉田百三文学館ミニ企画展

「発見！倉田百三直筆 庄原国民学校校歌」

令和5年9月、庄原市内の民家から「庄原国民学校校歌 倉田百三作歌」と書かれた和紙の便せんが発見され、調査・検証の結果、倉田百三直筆の歌詞原稿であることと認定しました。

当時の校歌製作にかかわる経緯や百三の故郷への思いなど、歴史的にも大変貴重な資料です。

倉田百三文学館にて、直筆の原稿と当時の関係資料を展示しておりますので、ぜひご覧ください。

開催期間：令和6年5月1日（水）～令和6年6月30日（日）10：00～17：00

☆☆

新年度第1回目の おはなし会を開催しました！

5月・6月の行事予定

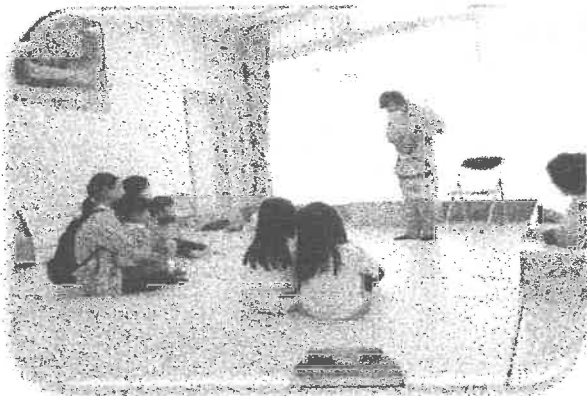

4月13日(土)庄原市田園文化センター2階キッズスペースにて、4月のおはなし会を開催しました。テーマは“ともだち”で、おはなしのいずみの皆さんが色々なともだちの絵本を読んで下さいました。

<4月のおはなし会で紹介された絵本>

☆「ロメオとジュリエット」☆「だるまちゃんとはてんくちゃん」☆「たろうのともだち」ほか

☆「おはなし会」の開催日程(毎月第2土曜日)

	5月	6月
テーマ	むかし話	雨
日にち	5月11日(土)	6月8日(土)
時間	13:30～	13:30～
会場	児童公園	田園文化センター
	雨天：田園文化センター	2階研修室

※ご希望の方は、当日会場にお越しください。

☆赤ちゃんへの絵本プレゼント(無料配布)の日程

	4ヶ月育児児相談	1歳6ヶ月健診
日にち	5月27日(月) 6月24日(月)	6月12日(水)
時間	13:00～14:30	13:30～15:00
場所	庄原保健福祉センター	

※災害時(警報等の発令時)や感染症拡大等の影響により、行事等をやむを得ず中止する場合がございます。

田園文化センター 休館日カレンダー

開館時間
10:00～19:00
ただし資料館・文学館は17:00までです。

休館日
月曜日(月曜日が祝日の場合は直後の平日)
(左記カレンダー参照)
※○数字は祝日

2024年 5月							2024年 6月						
日	月	火	水	木	金	土	日	月	火	水	木	金	土
			1	2	③	④							1
⑤	⑥	⑦	8	9	10	11	2	③	4	5	6	7	8
12	⑬	14	15	16	17	18	9	⑩	11	12	13	14	15
19	⑳	21	22	23	24	25	16	⑰	18	19	20	21	22
26	⑳	28	29	30	31		23	⑳	25	26	27	28	29
							30						

新着図書案内

*新着図書の一部を紹介します。

インターネット予約が便利です!

これまでは、貸出中の資料のみ予約可能でしたが、すべての資料(禁帯出除く)が予約できるようになっています。図書館のHPから、ぜひご利用ください。

[図書館HP] <http://www.shobara-lib.jp/>

新しい本が入りました!

一般書

自分を否定しない習慣	小澤 竹俊 // 著
権力を読み解く政治学	羅 芝賢 // 著
アイヌもやもや	北原 モコットウナシ // 著
老後の家がありません	元沢 賀南子 // 著
子どもを育てられない親たち	草薙 厚子 // 著
休養学	片野 秀樹 // 著
100年視力	深作 秀春 // 著
板上に咲く	原田 マハ // 著
香子 3	帚木 蓬生 // 著
帝国妖人伝	伊吹 亜門 // 著
悪魔の審判	神永 学 // 著
方舟を燃やす	角田 光代 // 著

児童書

まほうのアブラカタブレット	如月 かずさ // 作
モジモジばあは、本のおいしやさん	仁科 幸子 // 作
日本の神々の物語	小沢 章友 // 作
子ども自炊レッスン	山口 祐加 // 著
くさい食べ物大図鑑	前橋 健二 // 監修
実験対決 46	洪 鐘賢 // 絵

えほん

ぶたくんのとどかないとどかない	ふくだ じゅんこ // さく
どーん、じゃんけんぼん!	ひがし ちから // 作
キューちゃんの日記	室井 滋 // 文
さいこうにさいこうのプレゼント	ペトル ホラチェック // 作
くだものいろいろかくれんぼ	いしかわ こうじ // 作 絵
DJ YOYO アゲイン	おおなり 修司 // 文
星をつるよる	キム サンゴン // ぶん え
<きもち>がいちばん好きなもの	ティナ オージェヴィッツ // 文
うちのピーマン	川之上 英子 // 文
ちいさないえのりすいっか	はせがわ さとみ // ぶん
ぷっくりぽっこり	中村 至男 // [作]

10代のみなさんへ! YA (ヤングアダルト)

恋愛ってなんだろう?	大森 美佐 // 著
「好き!」の先にある未来	加藤 美砂子 // 編著
保健室経由、かねやま本館。 7	松素 めぐり // 著

ようこそ! 電子図書館へ

今月のおすすめ 電子図書

だんだんと外で過ごすの
により日が増えてきまし
た。今回は行楽シーズンに
お薦めの本を紹介します

るるぶ大阪ベスト'25

出版者: JTB パブリッ
シング



おいしい旅—しあわ
せ編
叢書名: 角川文庫





交通安全ニュース



子どもたちを守る運転をお願いします！



春休み、入学・入園のシーズンとなりました。
この時期は、特に子どもの安全に配慮した運転をお願いします。



【過去5年：R1～R5】広島県の小学生が負傷した交通事故の時間帯別件数

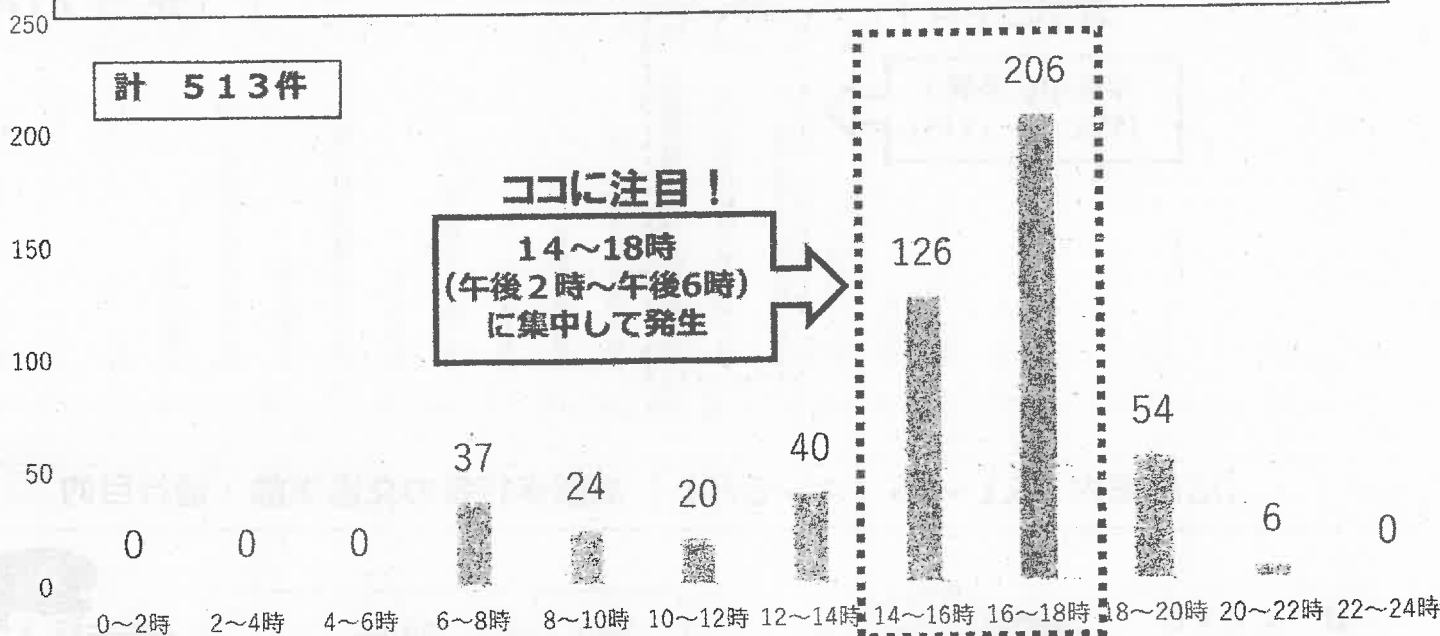

特に注意が必要な時間帯

小学生の交通事故は
午後2時～午後6時
に発生が集中しています。

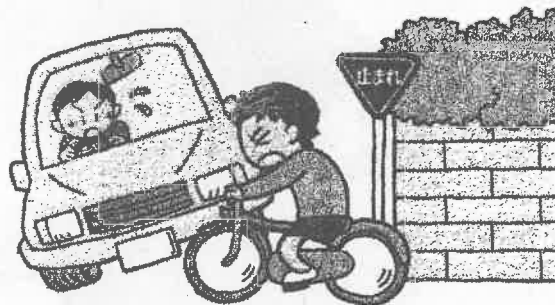

子どもは、車が接近していても急に道路に飛び出してくる
など、大人が予測できない行動をとることがあります。
とくに友達と遊んでいるときなどは一層の注意が必要です。



生活道路や通学路を走行するときは、周囲をよく確認し、速度を落とした安全運転を心がけるようお願いします。

✿ 午前中の外出は特に注意して下さい！ ✿

過去5年の4～6月における高齢歩行者の交通事故データを分析すると、高齢者の方は午前中の買い物・散歩中に交通事故に遭遇する可能性が高いため、注意が必要です。

【広島県内：R1～R5（4～6月）】 高齢歩行者の交通事故：発生時間帯

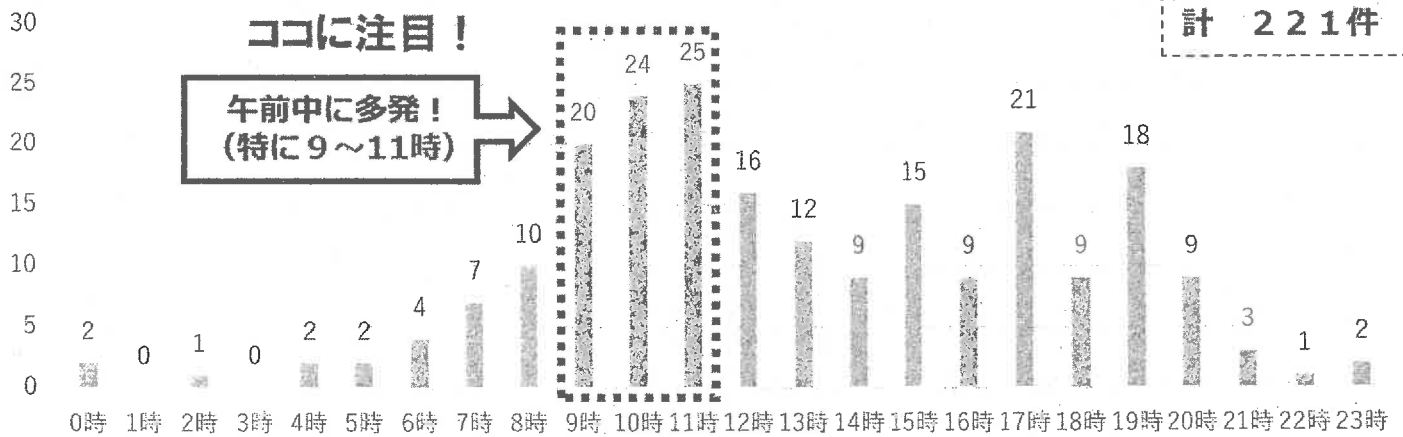

【広島県内：R1～R5（4～6月）】 高齢歩行者の交通事故：通行目的

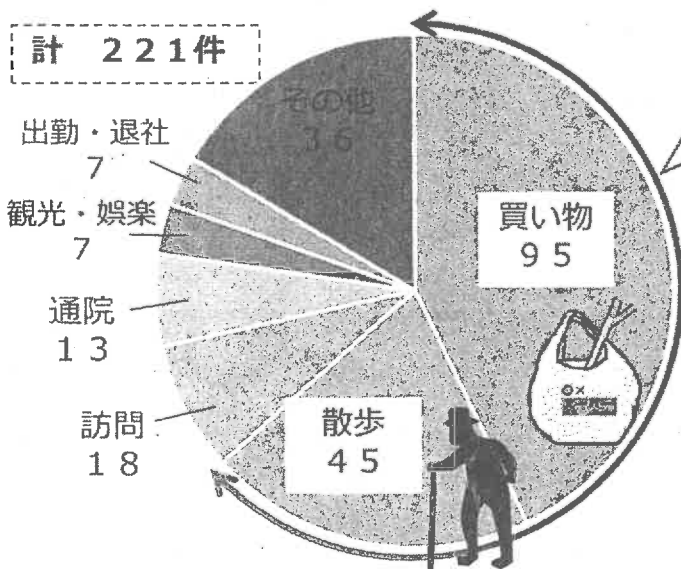

買い物 + 散歩
で約6割



明るい時間ですが、ながら運転などの集中力が欠けた運転をしているドライバーもいますので、油断をしないようにしましょう。

自分の身は自分で守る

周囲をしっかりと確認しながら歩きましょう！

庄原警察署交通課 電話0824-72-0110 FAX0824-72-8272

庄原市総務部危機管理課

電話0824-73-1206 FAX0824-73-1515

Email:kiki@city.shobara.lg.jp