

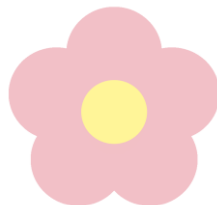

令和5年度

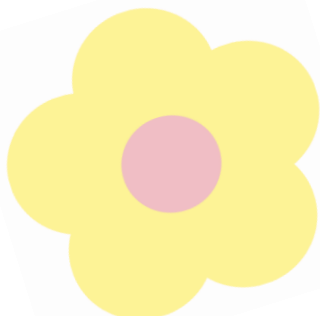

こどもの健康づくりガイド

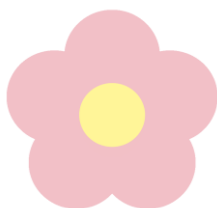

庄原市

母子健康手帳・父子健康手帳の交付



お母さんと赤ちゃんが健康に過ごすことができるように、母子健康手帳を交付します。※事前予約必要
 *母子健康手帳交付時には、保健師より、出産後の手続き等について説明します。
 また、妊婦乳幼児健康診査、妊娠中の生活について、セルフプランを作成します。

場所		実施日		時間	持ってくるもの
庄原市役所	保健医療課 母子保健係	毎月第1・第3月曜日 (祝日の場合はこの限りではありません)	都合の悪い 場合は ご相談く ださい	9:00~17:00 ※交付には30分程度か かります。	①出産予定日と、受診し た病院名が分かるもの ②妊婦の身元が分かるも の(運転免許証等) ③通帳・印鑑
庄原ひだまり広場 (庄原市西本町二丁目 12-8)		毎月第2土曜日(出張相談と併せて実施)	先着2組	10:00~12:00	※③は令和5年1月から開始 した「庄原市出産・子育て 応援支援金事業」の申請に必要 となります。
東城支所 市民生活室	保健福祉係	毎月第2・第4月曜日 (祝日の場合はこの限りではありません)	都合の悪い場 合はご相談く ださい	9:00~12:00	

費用助成のある健康診査・検査

特に妊娠中・乳児期は健康診査の必要な時期です。
 受診券を使って、妊婦健診や乳児健診を医療機関で受けましょう。
 なお、特別な検査や治療などで公費助成額を越えた場合は、越えた部分
 は自己負担となりますので、ご了承ください。



対象者	健康診査名	助成限度額	枚数	備考
妊婦	妊婦一般健康診査検査券	11,900	1	補助券と一緒に使ってください。
	妊婦一般健康診査補助券	6,280	14	1回の健診につき1枚使ってください。
	子宮頸がん検診	3,200	1	
	クラミジア検査	2,330	1	
	妊婦歯科健康診査	3,640	1	原則、庄原市内の歯科医院です。
産婦	産婦健康診査受診票	5,000	2	エジンバラ産後うつ病質問票が必要です。
新生児	新生児聴覚検査受検票	5,540	1	再度検査が必要な場合は、追加で1枚交付しますので 保健師までご連絡ください。
乳児	乳児一般健康診査受診票	6,280	2	1歳になる日の前日までに使ってください。

次のことに気をつけてください。

- ★原則、再発行できないので、なくさないようにしてください。
- ★受診券が使われるときは、赤枠内を記入して、外来受付へ出してください。
- ★使用しなかった受診票は、人にあげたり、次の妊娠に使ったりすることはできません。
- ★広島県内の医療機関でしか使えません。
 県外の医療機関を受診される場合は、保健師にご相談ください。
- ★庄原市長が発行した券なので、他の市町村へ転出した時は使えません。転出先の市町村の保健師 などへご相談ください。
- ★庄原市に転入された場合、前住所地の市町村が発行した受診券で未使用のものがありましたら、新しい受診券と交換しますので、保健師へ相談してください。

★妊婦歯科健康診査につきましては、原則市内の歯科医院でしか使えません。市外の医療機関を受診される場合は、保健師にご相談ください。



パパママひろば

庄原市内のいずれの会場へも参加していただけます。
案内を送付しますので参加される場合は、事前にご予約ください。

場所	実施日	時間	内容	対象者	持ってくるもの
庄原保健福祉センター	5月12日 金	13:30~16:00	助産師・保健師・栄養士による	令和5年8・9月 出産予定の妊婦と家族	★母子健康手帳 *対象者には 事前通知します
	7月8日 土	9:30~12:00	・個別相談	令和5年10・11月 出産予定 //	
	9月8日 金	13:30~16:00	(赤ちゃんの心音も聞けます)	令和5年12月 令和6年1月 出産予定 //	
	11月11日 土	9:30~12:00	・栄養について	令和6年2・3月 出産予定 //	
	1月12日 金	13:30~16:00	・出産・産後のこと	令和6年4・5月 出産予定 //	
	3月9日 土	9:30~12:00	・沐浴・おむつ交換	令和6年6・7月 出産予定 //	
東城こどもの館 ※日程や場所等は、 変更になる場合がありますので、個別通知でご確認ください。	5月26日 9月1日 11月24日 2月16日	金 13:30~14:45	・リラックス& ベビーマッサージ 講座 ・助産師さんによる 個別相談	臨月以外の 妊婦と家族 産後2~5か月の方	★母子健康手帳 ★父子健康手帳 (お父さんも 参加される場合)

妊婦訪問

妊娠8か月頃の方を対象に、保健師または助産師が家庭訪問を行います。
妊娠中の不安や、子育てについての準備、悩みについて相談に応じます。
期間が近づいてきましたら、訪問日の調整のためお電話します。

出生届

病院で出産される場合は、出産後、病院で出生証明書(出生届)の用紙を受け取ってください。
それ以外の場合は市民生活課・各支所市民生活室で用紙を受け取ってください。
出生届は、生まれた日を含めて**14日以内**に提出してください。

届けに必要なもの

- ①出生届(記入済みのもの) ②印鑑 ③母子健康手帳
- ④運転免許証または健康保険証(届出人のもの)





出生届を出された後の手続きについて

ご出産おめでとうございます！

ご誕生された子どもさんの健やかな成長と生活の安定を願い、次の手続きをおこなってください。

★ここにあげた要件は一部です。所得額やその他の要件等によって、支給の対象にならない場合もあります。詳細は、各担当課へお尋ねください。

★市民生活課及び、各支所地域振興室（東城支所は市民生活室）窓口で出生届、転入届等をされただけでは以下の事業の申請をされたことにはなりません。必ずそれぞれの担当係で手続きをしてください。

時期	事業名	受付窓口	内容	申請に必要なもの
出生届をされたら	母子保健事業	保健医療課 母子保健係 又は 東城支所 市民生活室	★予防接種券の交付 ★あかちゃん訪問・健診・教室などの案内 ★セルフプランの作成	★母子健康手帳 別冊中の新生児相談票
	庄原市出産・子育て応援支援金事業	保健医療課 母子保健係 各支所地域振興室 （東城支所は市民生活室）	国の全ての妊婦・子育て家庭が安心して出産・子育てができるための「出産・子育て応援給付金事業」を受け支援金を支給します。 ・妊娠届出後に、「出産応援支援金」として5万円を支給 ・出生届出後、新生児訪問を実施した後に「子育て応援支援金」として5万円を支給	「子育て応援支援金」の申請書をお渡ししますので新生児訪問時にご提出ください。
	児童手当支給事業	児童福祉課 又は 各支所地域振興室 （東城支所は市民生活室）	児童手当支給（支給要件） 庄原市に住所を有し、中学校終了前の児童を養育している方（支給月額） ●0歳～3歳未満：15,000円（一律） ●3歳～小学校修了前：10,000円（第3子以降は15,000円） ●中学生：10,000円（一律） ※児童を養育している方の所得が所得制限額以上の場合は、月額一律5,000円を支給。 また、児童を養育している方の所得が所得上限額以上の場合は、手当は支給されません。 ※誕生日の翌日から15日以内に申請書を提出してください。 （支給方法） 2月、6月、10月に前4ヶ月分をまとめて支給。	★申請者の健康保険証 ★申請者名義の金融機関名と口座番号の分かるもの
	出産祝金支給	児童福祉課 又は 各支所地域振興室 （東城支所は市民生活室）	出産祝金支給（保護者の主な支給要件） ・新生児が出生した日に、1年以上引き続き庄原市の住民基本台帳に記録され、かつ市内に生活の本拠を有すること。 （この期間が1年未満の場合は、1年を経過した日をもって、この要件に該当します。） ・新生児が出生した日と庄原市の住民となった日が同日であること。 ・祝金を受けとったのち、さらに1年以上、市内に住所を有する意思があること。 （支給額） 第1子・第2子：10万円 第3子以降：25万円 （申請期限） 新生児の誕生日から起算して60日以内。上記の、1年を経過した日をもって要件に該当したときは、要件に該当した日から起算して60日以内。	★申請者名義の金融機関名と口座番号の分かるもの
健康保険被保険者名が記載された乳幼児等に	乳幼児等医療費助成事業	保健医療課 又は 各支所地域振興室 （東城支所は市民生活室）	乳幼児等に係る医療費を助成（受給者） 庄原市に住所を有する乳幼児等（受給期間） 対象児の年齢が満15歳に達する日以後の最初の3月31日まで	★印鑑 ★出生児の健康保険証 ※受給者証ができる前に医療機関にかかった場合 ★領収書 ★申請者名義の金融機関名と口座番号の分かるもの
シートを購入したら	チャイルドシート購入助成事業	児童福祉課 又は 各支所地域振興室 （東城支所は市民生活室）	チャイルドシート、またはジュニアシートの購入に対する助成（受給者）6歳未満の乳幼児のチャイルドシート等を購入した生計を同じくする保護者 ※1人の乳幼児に対して1回まで（支給額）購入額の1/3（最高5,000円まで） ※100円未満の額は切り捨て	★印鑑 ★チャイルドシート購入領収書 ★メーカー名、商品名の分かるもの ★申請者名義の金融機関名と口座番号の分かるもの



あかちゃん訪問

保健師や助産師が訪問して体重測定をしたり、子育てについての不安、悩みについて相談に応じます。事前に電話連絡をしてから訪問します。



お祝い訪問

出生後3～4か月を目途に赤ちゃんが生まれた家庭を全戸訪問します。子育て支援情報をお知らせしたり、育児相談などに応じます。



予防接種

「予防接種のご案内」をよく読んでから、接種してください。

予防接種はすべて病院での個別接種です。

あかちゃん訪問時に予防接種券と予診票を交付しています。

生後2か月を過ぎたら ①予防接種券②予診票③母子健康手帳 を持って各自で医療機関へ受けに行ってください。

※個別通知はありません。



離乳食教室

庄原市内のいずれの会場へも参加していただけます。

参加される場合は、事前にお住まいの地区の保健師まで電話連絡をしてください。

対象者には個別通知をします。

託児もありますので、一緒に離乳食を作りながら日頃の育児のことも話しましょう！

なお、西城支所・口和支所・高野支所・比和支所・総領支所では、育児相談の中で栄養のことも併せておこなっています。

場所	教室名	実施日	対象者	時間	持ってくるもの
庄原 セント ンタ健 福社	離乳食教室	5月 16 日	令和4年10月18日～12月19日生まれ	初期食 中期食 10:00 ～ 11:30	エプロン 三角巾 筆記用具
		7月 18 日	令和4年12月20日～令和5年2月25日生まれ		
		9月 19 日	令和5年2月26日～5月10日生まれ		
		11月 21 日	令和5年5月11日～6月25日生まれ		
		1月 16 日	令和5年6月26日～8月25日生まれ		
		3月 19 日	令和5年8月26日～10月17日生まれ		
こども 東城 の館	離乳食教室	4月 27 日	令和4年8月～令和5年1月生まれ	初期食 中期食 10:30 ～ 12:00	母子健康手帳 エプロン 三角巾 筆記用具
		7月 27 日	令和4年11月～令和5年4月生まれ		
		10月 26 日	令和5年2月～7月生まれ		
		1月 25 日	令和5年5月～10月生まれ		



発達に関する相談

市内に住所がある子どもさんであれば、利用していただけます。

お子さんの発達について気になることがありましたら、まずはお住まいの地域の保健師にご相談ください。

場所	名称	実施日	対象者	時間	内容
庄原 セント ンタ健 福社	運動発達 相談	4月 24 日	乳幼児	15:00 ～ 17:00 (最終16: 45～)	<ul style="list-style-type: none"> 子どもさんの運動面に関することについて相談できます。 西城市民病院の理学療法士による相談を受けられます。 当日の予約状況によっては、直接病院を紹介させていただくこともあります。
		5月 22 日			
		6月 26 日			
		7月 24 日			
		8月 28 日			
		9月 25 日			
		10月 23 日			
		11月 27 日			
		12月 25 日			
		1月 22 日			
東庄 城原 高西 野城	発達相談	庄原地域：23回／年 西城地域：2回／年 東城地域：5回／年 高野地域：2回／年		11:00 ～ 15:00 (最終14: 00～)	<ul style="list-style-type: none"> 子どもさんの言葉の発達や理解などに関することについて相談できます。 心理相談員による相談及びアドバイスを受けられます。



育児相談

育児相談は、子どもさんどうし、保護者どうしが交流できる場です。
身長・体重などの計測もします。自由に遊びにきてください。

場所	名称	実施日	受付時間	対象	内容	持ってくるもの	
庄原ひだまり広場 (こども未来広場内)	育児相談 (乳幼児全般)	毎月第2火曜日	10:00~12:00 受付は 10:00~11:30	乳幼児	身体計測・相談	母子健康手帳	
		4月11日					火
		5月9日					
		6月13日					
		7月11日					
		8月8日					
		9月12日					
		10月10日					
		11月14日					
		12月12日					
		1月9日					
		2月13日					
3月12日							
庄原保健福祉センター	3・4か月児 育児相談	毎月第4月曜日	13:00~14:00	3・4 か月児	身体計測・相談	<ul style="list-style-type: none"> 母子健康手帳 デジタル問診票を提出した端末(スマートフォン等)もしくは紙の問診票 	
		4月24日					月
		5月22日					月
		6月26日					月
		7月24日					月
		8月28日					月
		9月25日					月
		10月23日					月
		11月27日					月
		12月25日					月
		1月22日					月
		2月26日					月
3月25日	月						
西城キッズルームひよこ	育児相談	毎月第3火曜日 (8月のみ第2火曜日)	10:00~12:00	乳幼児	身体計測・相談	母子健康手帳	
		4月18日					火
		5月16日					
		6月20日					
		7月18日					
		8月8日					
		9月19日					
		10月17日					
		11月21日					
		12月19日					
		1月16日					
		2月20日					
3月19日							

場所	名称	実施日	受付時間	対象	内容	持ってくるもの
東城こどもの館	育児ひろば	4月19日	10:00~12:00	乳幼児等	身体計測・相談	母子健康手帳
		5月24日				
		6月14日				
		7月19日				
		8月16日				
		9月20日				
		10月18日				
		11月15日				
		12月20日				
		1月17日				
		2月14日				
		3月21日				
高野保健福祉センター	子育て広場	4月11日	10:00~12:00 (内容により、時間・場所を変更する場合があります)	乳幼児等	身体計測・相談・ 離乳食相談等	◆母子健康手帳 ◆内容により、参加費の徴収があります
		5月2日				
		6月22日				
		7月4日				
		8月4日				
		9月5日				
		10月10日				
		11月7日				
		12月5日				
		1月9日				
		2月6日				
		3月5日				
□和子育て支援センター □和老人福祉センター	子育て広場	4月27日	10:00~12:00 (内容により、時間・場所を変更する場合があります)	乳幼児等	身体計測・相談・ 離乳食相談等	◆母子健康手帳 ◆内容により、参加費の徴収があります
		5月25日				
		6月22日				
		7月27日				
		8月4日				
		9月28日				
		10月10日				
		11月30日				
		12月21日				
		1月25日				
		2月22日				
		3月21日				
比和子育て支援センター 比和ふれあいセンター	なかよしサロン	4月14日	10:00~12:00 (内容により、時間・場所を変更する場合があります)	乳幼児等	身体計測・相談・ 離乳食相談等	◆母子健康手帳 ◆内容により、参加費の徴収があります
		5月12日				
		6月22日				
		7月14日				
		8月4日				
		9月8日				
		10月10日				
		11月10日				
		12月15日				
		1月12日				
		2月9日				
		3月8日				
総領子育て支援センター (総領保育所内)	すくすくたまご 子育て相談	毎月第2火曜日	10:00~12:00	乳幼児・妊婦等	身体計測・相談 妊婦のつとめ等	母子健康手帳
		4月11日				
		5月9日				
		6月13日				
		7月11日				
		8月8日				
		9月12日				
		10月10日				
		11月14日				
		12月12日				
		1月9日				
		2月13日				
3月12日						



乳幼児健診

健診の案内は個別通知します。（西城・口和・高野・比和・総領地域の方は庄原会場でご案内します。）
 ご都合の悪い場合は、東城会場でも受けられますので、
 希望される場合は、お住まいの地区の保健師にご連絡ください。
 健診日は全て水曜日です。

※体調の悪い方（発熱や咳、嘔吐・下痢、その他風邪症状）は次回をご案内いたします。
 ※日程や場所等は、変更になる場合がありますので、必ず個別通知でご確認ください。

【受付時間】 乳児健診①13:00~13:30 ②13:30~14:00 ③14:00~14:00

その他の健診①13:30~14:30 ②14:00~14:30 ③14:30~15:00

（変更を希望される場合、遅れる場合はご連絡ください。）

地域	場所	実施日	健診種別	対象者生年月日	持ってくるもの
庄原・西城・口和・高野・比和・総領	庄原保健福祉センター	5月10日	乳児 (6~8か月児)	令和4年9月1日~令和4年10月26日生まれ	★母子健康手帳 ★デジタル問診票を回答した端末 (スマートフォン等) もしくは紙の問診票
		7月19日		令和4年10月27日~令和4年12月17日生まれ	
		9月13日		令和4年12月18日~令和5年2月24日生まれ	
		11月22日		令和5年2月25日~令和5年4月29日生まれ	
		1月24日		令和5年4月30日~令和5年6月30日生まれ	
		3月13日		令和5年7月1日~令和5年8月31日生まれ	
		4月12日	1歳半	令和3年8月1日~令和3年10月6日生まれ	★母子健康手帳 ★デジタル問診票を回答した端末 (スマートフォン等) もしくは紙の問診票・心の発達 アンケート
		6月28日		令和3年10月7日~令和3年12月21日生まれ	
		8月23日		令和3年12月22日~令和4年1月31日生まれ	
		10月18日		令和4年2月1日~令和4年4月11日生まれ	
		12月20日		令和4年4月12日~令和4年5月25日生まれ	
		2月14日		令和4年5月26日~令和4年7月31日生まれ	
		4月19日	2歳歯科 (フッ素塗布あり:無料) ※フッ素塗布はコロナの影響 で中止の可能性あり。	令和2年12月1日~令和3年1月25日生まれ	★母子健康手帳 ★デジタル問診票を回答した端末 (スマートフォン等) もしくは紙の問診票
		6月7日		令和3年1月26日~令和3年4月4日生まれ	
		8月9日		令和3年4月5日~令和3年5月31日生まれ	
		10月11日		令和3年6月1日~令和3年7月19日生まれ	
		12月6日		令和3年7月20日~令和3年9月27日生まれ	
		2月7日		令和3年9月28日~令和3年11月30日生まれ	
		4月26日	3歳	令和元年11月1日~令和元年12月19日生まれ	★母子健康手帳(親子健康手帳) ★デジタル問診票を回答した端末 (スマートフォン等) もしくは紙の問診票・目と耳に 関するアンケート ★尿
		5月24日		令和元年12月20日~令和2年1月31日生まれ	
		6月21日		令和2年2月1日~令和2年3月23日生まれ	
		8月30日		令和2年3月24日~令和2年5月10日生まれ	
		9月20日		令和2年5月11日~令和2年6月25日生まれ	
		11月8日		令和2年6月26日~令和2年8月12日生まれ	
		1月17日		令和2年8月13日~令和2年9月28日生まれ	
		2月28日		令和2年9月29日~令和2年10月31日生まれ	

受付時間12:50～ 健診種別で設定した時間をご案内します

地域	場所	実施日	健診種別	対象者生年月日	持ってくるもの	
東城	東城こどもの館	5月17日	乳児	令和4年8月15日 ~ 令和4年11月14日	★母子健康手帳（親子健康手帳） ★デジタル問診票を回答した端末（スマートフォン等） もしくは紙の問診票・アンケート	
			1歳半	令和3年8月15日 ~ 令和3年11月14日		
			2歳	令和2年11月16日 ~ 令和3年1月9日		
			3歳	令和元年11月16日 ~ 令和2年1月9日		
		7月12日	乳児	令和4年11月15日 ~ 令和5年1月7日		<1歳半児健診対象者のみ> ☆心の発達アンケート
			1歳半	令和3年11月15日 ~ 令和4年1月7日		
			2歳	令和3年1月10日 ~ 令和3年3月13日		
			3歳	令和2年1月10日 ~ 令和2年3月13日		
		9月27日	乳児	令和5年1月8日 ~ 令和5年3月14日		☆目と耳に関するアンケート ★尿
			1歳半	令和4年1月8日 ~ 令和4年3月14日		
			2歳	令和3年3月14日 ~ 令和3年6月16日		
			3歳	令和2年3月14日 ~ 令和2年6月16日		
		12月13日	乳児	令和5年3月15日 ~ 令和5年6月2日		
			1歳半	令和4年3月15日 ~ 令和4年6月2日		
			2歳	令和3年6月17日 ~ 令和3年9月2日		
			3歳	令和2年6月17日 ~ 令和2年9月2日		
		2月21日	乳児	令和5年6月3日 ~ 令和5年8月14日		
			1歳半	令和4年6月3日 ~ 令和4年8月14日		
			2歳	令和3年9月3日 ~ 令和3年11月15日		
			3歳	令和2年9月3日 ~ 令和2年11月15日		

～食育目標を推進する5つのキャラクター～

①食べ物をえらぶ力



エラプン

②食べ物の味がわかる力



タベルン

③料理ができる力



ツクルン

④食べ物の命を感じる力



イキルン

⑤元気な体がわかる力



ゲンキン



子育て等で悩んだら・・・

相談窓口に電話をしてください。市では、相談等も行っています。

相談内容	窓口	日時	連絡先
子育てに関すること	保健医療課 各支所 地域振興室 (東城支所は市民生活室)	月～金曜日(祝日を除く) 8:30～17:15	裏面をご覧ください
子育てに関すること、 非行、児童虐待相談など	広島県北部こども家庭センター (相談援助課)	月～金曜日(祝日を除く) 8:30～17:15	0824-63-5181(代表)
	児童福祉課	月～金曜日(祝日を除く) 8:30～17:15	0824-73-0051

子育て家庭や地域の皆さんが気軽に集い、交流できる場です。

相談内容	窓口	住所	日時	連絡先
乳幼児の子育てに 関すること	庄原子育て支援センター	庄原市西本町二丁目12-8 こども未来広場内 (庄原ひだまり広場)	月～日曜日 (祝祭日を除く) 9:30～16:00	0824-75-0222
	田川子育て支援センター	庄原市濁川町43-9 (田川すてっぷ)	月～金曜日・第3土曜日 (祝祭日を除く) 9:30～16:00	0824-72-3303
	ジョイフル子育て支援センター	庄原市西本町二丁目19-1 ショッピングセンター ジョイフル1F (ほかほか広場)	月・水・木・金・土・日曜日 (火曜日・ジョイフル開館日を除く) 9:30～16:00	0824-72-7205
	西城子育て支援センター	庄原市西城町大佐741-1 (ウィル西城1F)	火・木曜日(祝祭日を除く) 9:30～12:00 13:00～15:30	090-8067-1943
	東城子育て支援センター	庄原市東城町川東1371-1 (東城こどもの館)	月～金曜日(祝祭日を除く) 9:30～12:00 13:00～15:30	08477-2-0160
	小奴可子育て支援センター	庄原市東城町小奴可2530-1 (小奴可こども園内)	月～土曜日(祝祭日を除く) 8:30～17:00	08477-5-0031
	帝釈子育て支援センター	庄原市東城町帝釈未渡2021 (帝釈じゃんぷ)	火・水・金曜日(祝祭日を除く) 9:00～16:00	08477-6-0505
	口和子育て支援センター	庄原市口和町永田415-4 (口和保健福祉センター内)	月・水・木曜日 (祝祭日を除く) 9:00～12:00 13:00～15:00	0824-89-7070
	高野子育て支援センター	庄原市高野町新市1150-1 (高野保健福祉センター内)	火曜日(祝祭日を除く) 9:00～12:00 13:00～15:00	0824-86-3044
	比和子育て支援センター	庄原市比和町比和535-1 (比和保育所内)	金曜日(祝祭日を除く) 9:00～12:00 13:00～15:00	0824-85-2608
	総領子育て支援センター	庄原市総領町下領家71 (総領保育所内)	火・木曜日(祝祭日を除く) 9:00～12:00 13:00～15:00	090-3634-0353

庄原ほのぼのネットアプリ「母子モ」

母子健康手帳アプリ「庄原ほのぼのネットアプリ」は、既存の母子健康手帳と併用して使っていただくもので、子育て情報の取得や予防接種の管理、成長の記録のほか、オンライン相談もできる便利なサービスです。

アプリは右下のQRコードからダウンロードできます。ぜひご利用ください。

母子モアプリの機能拡充に伴い、新しく使える機能の一部をお伝えします！

☆オンライン予約☆

育児相談等の母子保健や子育てに関する事業や、母子健康手帳交付の予約をオンラインでできます。皆さんの都合の良い時間に予約ができる便利な機能です。今後、使える事業を増やしていく予定です。

☆質問票への回答☆

母子健康手帳交付や妊婦訪問、新生児訪問の際に記入していただいている質問票が、アプリを使って事前に入力できるようになります。質問票への回答は、アプリのホーム画面にバナーが表示されますので、タップして回答画面に進んでください。

令和5年5月から
順次開始予定！

☆育児相談・乳幼児健康診査の問診票☆

乳幼児健診の際に記入していただいている問診票を、アプリで事前に入力することができるようになります。市から配布する専用QRコードを読み込み利用者登録すると、問診票の入力と提出ができ、健診結果もアプリから確認することが可能です。

アプリでの入力は、5月に実施する3歳児健診から随時利用できるようになります。

随時乳幼児健診の対象者へ健診の案内とアプリの操作方法、専用QRコードを送付します。ぜひご利用ください。

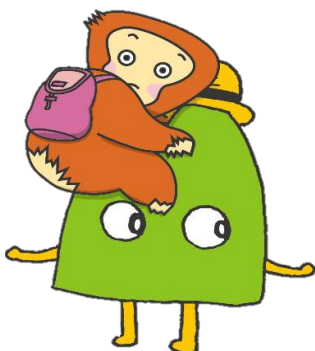

アプリストアからダウンロードして、カンタン登録！



＼ 母子モ(ボシモ)で検索！ /

母子モ

検索



Apple は/ Apple ロゴは米国その他の国で登録された Apple Inc. の商標です。App Storeは、Apple Inc. のサービスマークです。Google Play および Google Play ロゴは Google LLC の商標です。

Web版はこちら > URL <https://www.mchh.jp>

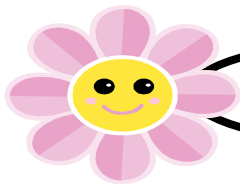

連絡先

ご不明な点は、各連絡先までお問い合わせください。

なお、記載されている日程や場所などは、変更になる場合があります。

詳しくは個別通知などをご確認ください。

庄原市役所 生活福祉部 保健医療課 母子保健係 (庄原市子育て世代包括支援センター ほのぼのネット) TEL (0824) 73-1214 FAX (0824) 75-0195	〒727-8501 広島県庄原市中本町1丁目10番1号
西城支所 地域振興室 保健福祉係 (西城保健福祉センターしあわせ館) TEL (0824) 82-2202 FAX (0824) 82-2223	〒729-5742 広島県庄原市西城町中野1339番地
東城支所 市民生活室 保健福祉係 TEL (08477) 2-5131 FAX (08477) 2-5122	〒729-5121 広島県庄原市東城町川東1175番地
口和支所 地域振興室 市民生活係 TEL (0824) 87-2112 FAX (0824) 87-2057	〒728-0502 広島県庄原市口和町向泉942番地
高野支所 地域振興室 市民生活係 TEL (0824) 86-2115 FAX (0824) 86-2062	〒727-0402 広島県庄原市高野町新市1171番地1
比和支所 地域振興室 市民生活係 TEL (0824) 85-3001 FAX (0824) 85-3006	〒727-0301 広島県庄原市比和町比和1119番地1
総領支所 地域振興室 市民生活係 TEL (0824) 88-3063 FAX (0824) 88-2978	〒729-3703 広島県庄原市総領町下領家280番地1