

令和4年8月5日の行政文書一覧表

★ 回覧文書

表 題	備 考	担 当
令和4年度庄原市職員採用試験《後期》のお知らせ	両面	総務部 総務課
マイナンバーカード取得申請サポートの実施について	両面	企画振興部 企画課
環境しょうばら	両面	環境建設部 環境政策課
令和5年度鳥獣被害防止総合対策交付金事業の要望調査の実施について	表面①	企画振興部 林業振興課
なるほど！ナットク！健康講座の開催について	裏面①	生活福祉部 保健医療課
後期太極舞&ヨガ教室について	表面②	教育部 西城教育室
後期幼児スイミング教室開催について	裏面②	
田園文化センターだより	両面	田園文化センター
一般介護予防事業 『地域で元気を育てる会』開催のお知らせ	片面	社会福祉協議会
花景観維持助成金について	両面	高野地域自治振興区連絡協議会
高野中学校だより 第8号	両面	高野中学校

★ 各戸配布

表 題	備 考	担 当
広報しょうばら 8月号	冊子	総務部 行政管理課
高野高齢者生活福祉センター入居者募集について	両面	社会福祉協議会
第9回高齢者福祉部会 グラウンド・ゴルフ大会参加者募集	片面	上高自治振興区
「きらく食堂」開催のお知らせ	片面	下高自治振興区
シモタカフェ「ミニシアター」開催のお知らせ	片面	
道の駅たかの～地域サポーター通信～ Vol. 204	両面	道の駅たかの

〒727-0402

庄原市高野町新市1171番地1

庄原市役所高野支所総務室

電話番号 (0824) 86-2111 (直通)

FAX番号 (0824) 86-2062

庄原市ホームページアドレス <http://www.city.shobara.hiroshima.jp>



サロンやデイホームなど、地域の通いの場で活躍されている世話人さん等を対象に、通いの場継続のための元気づくりを行います。

一般介護予防事業（地域介護予防活動支援事業） 庄原市委託事業

参加者募集

日時

令和4年 8月31日(水)

10:00~12:00

会場

上高自治振興センター

内容

- ① 集まり場の効果について
講師:庄原市役所 高齢者福祉課
- ② 足腰を鍛えて、自分の足で歩こう
~みんなに笑顔と元気を届けよう~
スポーツインストラクター:小原 美恵子 氏



対象者

- ・サロンやデイホーム、地域の通いの場の世話人さん
- ・これから通いの場を始めたい方など

※当日は、マスク着用にてお越しください。また、体調が悪い方は参加をご遠慮いただきますようお願い致します。

持参物

各自お茶等の飲み物

申込み

8月25日(木)までに
下記までお申し込みください。

【お問い合わせ・申し込み先】

上高自治振興区 86-2214

下高自治振興区 86-2679

地域包括支援センター 86-2115

庄原市社協 高野地域センター 86-3044

【主催】庄原市社会福祉協議会 高野地域センター

【協力】上高自治振興区・下高自治振興区

わしらが主役
うちらが主役

地域で元気を育てる会

高野町花景観維持助成金

～花と緑と自然の町づくりをめざして～

花景観維持助成金とは？

高野地域において、個性的で美しい景観の町づくりに
寄与する団体を応援するため交付するもの

対象 事業

花苗や花木の植栽、里山景観の整備費用

例：花苗、種、樹木(低木)、土、肥料、プランターなどの購入費用
すでに植えている樹木の手入れ費用(燃料代)など

助成額

1団体あたり**3,000円**

受付 期間

令和4年**8月5日(金)**～令和4年**9月2日(金)**

申込方法と手続きの流れ

- ①裏面の申請書に記入いただき、ご提出ください。
- ②事務局より交付決定通知を送付します。
- ③完了報告をお願いします。
写真データ・領収書の写し・振込口座届出書の提出をお願いします。
- ④提出いただいた指定の口座に助成金を振り込みます。

すでに作業が完了しているものも
申請可能です

交付決定通知が届きましたら、完了写真・領収書の
写し・振込口座届出書の提出をお願いいたします

お問合せ・お申込み

庄原市高野地域自治振興区連絡協議会
事務局：下高自治振興区
住所：庄原市高野町下門田8
電話：0824-86-2679 (FAX 兼用)

令和4年度
高野町花景観維持助成金 申請書

団体名	フリガナ
代表者名	フリガナ
住所	〒727-04 庄原市高野町
連絡先	0824-86-
取組場所	
取組内容	

※取組内容については簡単にご記入ください。

提出先 庄原市高野地域自治振興区連絡協議会事務局（庄原市下高自治振興区）
住所：〒727-0423 庄原市高野町下門田8 電話0824-86-2679

学校評価アンケートの結果

先日、保護者か皆様に学校評価アンケートを実施しました。多数の回答（回答率90%）をいただき感謝申し上げます。この結果を真摯に受け止め、これからの学校運営に活かしていきたいと思っております。

(%)

	項目	肯定的 評価	否定的 評価
1	生徒は、地域や家庭において気持ちの良いあいさつをしている。	81.5	18.5
2	生徒は、きちんとした服装で登下校をしている。	100.0	0.0
3	生徒は、安心して楽しい学校生活を送っている。	88.9	11.1
4	学校の部活動の取組について、満足している。	92.6	7.4
5	学校の進路指導の取組について、満足している。（第3学年の保護者のみ回答）	87.5	12.5
6	学校便り、学年通信・ホームページ等の内容は分かりやすい。	96.3	3.7
7	学校便り、学年通信等・ホームページは、学校の活動を知るための参考になる。	96.3	3.7
8	学校からの通知・連絡等は、早めに行われている。	92.6	7.4
9	学校は、教育方針を分かりやすく伝えている。	96.3	3.7
10	学校の学習指導や生徒指導の取組について、満足している。	88.9	11.1
11	学校は、分かりやすい授業を行っている。	100.0	0.0
12	学校は、生徒の悩みや相談等に適切に対応している。	96.2	3.8
13	学校は、生徒の怪我や災害時の対応等、身の回りの安全について適切に対応して	100.0	0.0
14	学校は、保護者との連携を大切にしている。	96.3	3.7
15	学校の教育について信頼している。	96.3	3.7
16	我が子は、授業で知識や技能が身に付いていると感じている。	85.2	14.8
17	我が子は、「やりなさい」と言われなくても、自分から進んで勉強してい	77.8	22.2
18	我が子は、三点固定（起床時刻・家庭学習開始時刻・就寝時刻）を意識して生活し	66.7	33.3
19	我が子は、失敗を恐れず挑戦している。	63.0	37.0

学校に対する、保護者の方々の評価はおおむね肯定的であることが分かりました。ありがとうございました。

しかし、1「気持ちの良いあいさつをしている」、3「安心して楽しい学校生活を送っている。」、5「進路指導の取組について、満足している。」、10「学習指導や生徒指導の取組について、満足している。」については、否定的評価が比較的多く、これまでの学校の取組を再度検証していく必要があるといえます。この検証を充実させ、今一度原点に立ち返り「安心・安全な学校づくり」を教職員一丸となって取り組んで参ります。つきましては、これからもご支援・ご協力をいただきますようよろしくお願いいたします。

9月行事予定表

月日	曜	学校行事	バス
9月1日	木	あいさつ運動	15:50
9月2日	金	体育祭予行練習	17:05
9月3日			
9月4日	日		
9月5日	月		17:05
9月6日	火		17:05
9月7日	水		17:05
9月8日	木		15:50
9月9日	金	生徒朝会	17:05
9月10日			
9月11日	日	体育祭	別紙
9月12日	月	振替休日	別紙
9月13日	火	※お弁当が必要	別紙
9月14日	水		17:05
9月15日	木	スクールカウンセラー相談日	15:10
9月16日	金		17:05
9月17日			
9月18日	日		
9月19日	月	敬老の日	
9月20日	火		16:30
9月21日	水		16:30
9月22日	木		15:10
9月23日	金	秋分の日	
9月24日			
9月25日	日		
9月26日	月		16:30
9月27日	火	中間試験	14:50
9月28日	水	中間試験 スクールカウンセラー相談日	17:05
9月29日	木		15:10
9月30日	金	英語技能検定②	17:05

毎朝の検温を忘れずに。保護者の方の確認をお願いします。

この行事予定表の下校バス時刻の10分前が全校生徒の完全下校の時刻です。ご確認ください。

【9月11日(日)】

体育祭についてのバス時間や雨天の場合の順延について昨日7月25日(月)に配付しましたプリントをご覧ください。

昨年までとは違っていません。必ずお読みください。

また、お弁当の準備【特に、9月13日(火)】をお願いします。

【9月15日・28日】

スクールカウンセラー来校日です。相談の希望がございましたら、中学校(86-2221)までお問い合わせください。

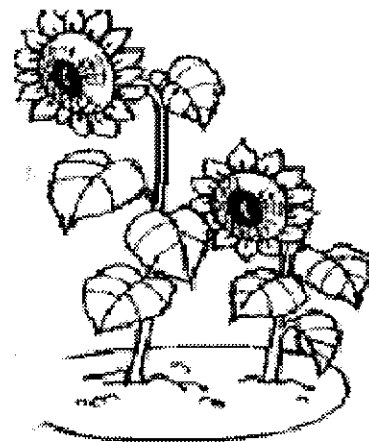

【9月27日(火)・28日(水)】

中間試験を実施します。試験範囲の発表は9月16日(金)を予定しています。

また、試験に向けて、9月20日(火)から質問教室を実施します。

道の駅たかの通信 No.204

道の駅連携in高知県室戸市

7月30日(土)・31日(日)の2日間、高知県室戸市の「道の駅キラメッセ室戸」にて道の駅たかのの商品をPR販売する場として道の駅連携イベントが開催されました！

きっかけは、当初お客様として道の駅たかのの「旬野菜の詰合せ」・「アップルパイ」をご注文頂いた道の駅キラメッセ室戸のスタッフさん。その後、プライベートでも道の駅たかのに立ち寄られた際に、売場に並ぶ豊富な新鮮野菜などに感激され、お声掛け頂いたことから交流が始まりました。

室戸市は、道の駅たかのから車で約6時間(片道342km)。日本八景の「室戸岬」を中心に長い海岸線を有し、面積の約8割以上が山林で、気候は年間を通して温暖です。ピワをはじめとする果物の栽培や、かつて古式捕鯨が行われていた事もあり、鯨肉が特産品の地域です。

そんな室戸市にある道の駅キラメッセ室戸は、古式捕鯨に関する展示資料館を中心に、地域で採れた食材を使用するレストラン、地場産品からなる直売所「楽市」を運営する地域活性化の拠点施設として地元の方に親しまれています。

また、夏場は海水浴を利用されるお客様で非常に賑わいます。

道の駅たかの 2022.8.5

(広報・企画グループ)

庄原市高野町下門田49

☎0824-86-3131

michieki_tak@takanoyama.jp

<https://www.takanoyama.jp>

★Twitter・インスタも更新中♪

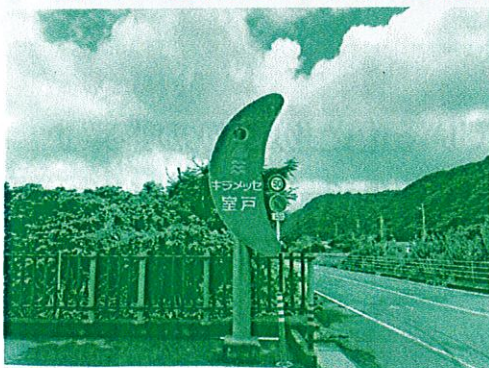

太平洋沿いの国道55号線に隣接する道の駅。

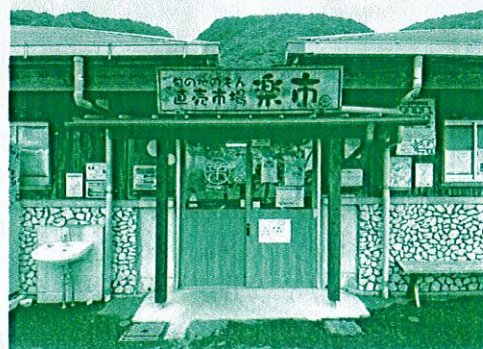

直売所「楽市」

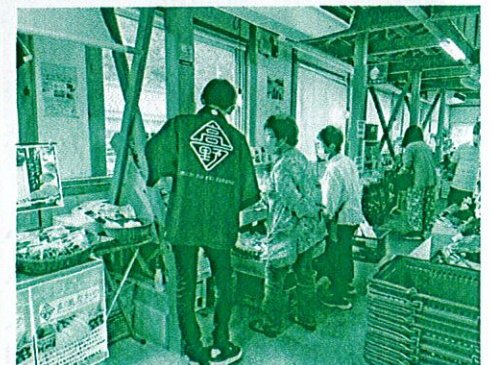

室戸市のお客様に庄原の産品を丁寧に説明♪

道の駅たかのからは、高野大根やアスパラガス、とうもろこし、トマトなどの旬野菜、広島県を象徴する銘菓のもみじ饅頭(大国堂：西城町)をはじめ、広島菜漬けや、こんにゃく、アップルパイなど約60種類の野菜、加工品を販売。

本イベントは高知新聞にも掲載され、室戸市の方を中心にたくさんのお客様に庄原市と産品の魅力を伝えることができました。

8月以降、道の駅キラメッセ室戸では、その温暖な気候から夏野菜の収穫が終わり、店内が極端に品不足になることが長年の課題。今回の連携が生まれたことで、品不足の解消=お客様の満足度に繋がると、道の駅キラメッセ室戸のスタッフさんや、生産者さん、お客様から「引き続きよろしくね」、「次はいつ来るの?」など嬉しい声をたくさん頂きました♪

また、道の駅たかのので品薄となる冬期間が、道の駅キラメッセ室戸にとって1番商品が充実する時期になるそうです。今冬は、室戸市の新鮮な野菜や果物を販売する予定ですのでお楽しみに♪これからも双方で連携を図りながら庄原市の魅力発信とお客様に満足感をお届けしていきます!!

裏面につづく♪

出荷者さん紹介バトン②③

バーバリアンファーム ウィリアム・シャムさん（板橋町）

バーバリアンファームのウィリアム・シャムです。妻と去年の4月に生まれた息子の三人で板橋町に暮らしています。

アメリカ・ニューヨーク州出身で、アメリカの大学時代にグラフィックデザインを専攻し、当時日本から留学生として来ていた妻と知り合いました。

大学卒業後に来日し、2016年から地域おこし関連のデザイン業で福島県西会津町に移住。もともと農業に興味がありましたが、西会津町に住みながら取り組んだ家庭菜園や稲作、農家さんのお手伝いなどを経て、農業への想いがより強くなっていきました。

子供が生まれる事もあり、妻の両親が住む福山市から近い場所で農業ができる環境を探していたところ、偶然庄原市を見つけました。2020年から庄原に移り、敷信村農吉さんにお世話になりながら、自立するまでに辿り着くことができました。

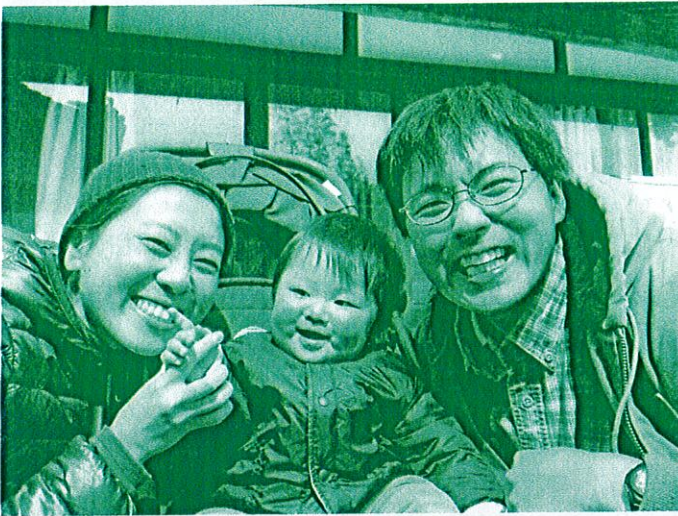

ウィリアムさんご一家

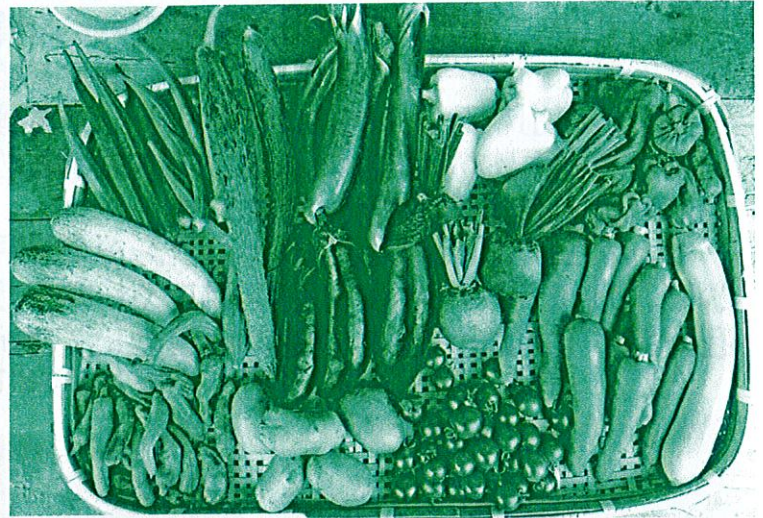

生産されている色とりどりの野菜♪

農産物は少量多品目で、道の駅たかのにはケール、スイスチャード、ビーツ、サラダミックス、ルッコラ、ニンジン、パクチー、セロリ、バジル、玉ねぎ、かぶ、ほうれん草、セロリなどを出荷しています。

不耕起栽培で、土壌が健康的で豊かな状態になるように、土壌の構造と生態系をできるだけ破壊せず、維持・保護しながら作物を栽培することを目指しています。

また、農薬や化学肥料を使わず、有機堆肥と有機肥料を使用しています。

畑で作業していると、様々な生き物たちが協力してくれているような、応援してくれているような、そんな場面に遭遇する時があります。それがとても嬉しくて楽しいです。

なかなか野菜販売で収益を上げるという事に苦労していますが、元気で安心な野菜を作っていきたいです。まだまだ始めたばかりのバーバリアンファームですが、どうぞよろしくお願ひ致します！



デザインが可愛い店頭用POP♪