

市民のみなさんへ

庄 原 市

## 行政文書の発行について

令和4年5月20日付けの行政文書をつぎのとおり発行します。

## ★ 回覧文書

表 題	備 考	担 当
市営住宅(特定公共賃貸住宅)入居者募集について		環境建設部 都市整備課
平成30年・令和2年・令和3年災害の復旧状況について	表面	環境建設部 災害復旧課
しょうばら脱炭素地域推進ニュース	裏面	環境建設部 環境政策課
庄原市上野総合公園だより		上野総合公園
国営備北丘陵公園イベントのご案内		企画振興部 商工観光課
総合体育館だより		総合体育館
庄原さくらスポーツクラブだより		教育部 生涯学習課
第32回庄原市スポーツフェスティバル グラウンド・ゴルフ大会庄原地区予選会		
西城市民病院だより「すずらん」第44号		西城市民病院

※各戸配布一覧は裏面にあります

★ 各戸配布

表 題	備 考	担 当
しょうばら市議会だより 第71号		議会事務局
ごみの分け方ガイド 2022年度発行		環境建設部 環境政策課
家庭ごみの正しい出し方		
ご存知ですか？民生委員・児童委員 主任児童委員はあなたの身近な相談相手です		生活福祉部 社会福祉課
庄原自治振興区だより(庄原地区のみ)		庄原自治振興区
高自治振興センターだより(高地区のみ)		高自治振興区
本村自治振興センターだより(本村地区のみ)		本村自治振興区
峰田自治振興区だより(峰田地区のみ)		峰田自治振興区
敷信情報工房(敷信地区のみ)		敷信自治振興区
東自治振興区だより(東地区のみ)		東自治振興区
山内自治振興センターだより(山内地区のみ)		山内自治振興区
北自治振興区だより(北地区のみ)		北自治振興区

◎ 行政文書のお問い合わせについて

市役所内の各課・センター・室・局・係へ直接電話できる直通電話を設置しています。

電話番号をご確認のうえ、担当へ直接お問い合わせください。

〒727-8501 庄原市 総務部総務課総務法制係

電話番号 (0824)73-1123(直通) FAX (0824)72-3322

庄原市ホームページアドレス <http://www.city.shobara.hiroshima.jp>

庄原市電子メールアドレス [shobara@city.shobara.lg.jp](mailto:shobara@city.shobara.lg.jp)



# 市営住宅（特定公共賃貸住宅）入居者募集について

（お 知 ら せ）

若年層や中堅所得者層の定住を促進するための特定公共賃貸住宅に入居を希望される方は、次の事項を参照のうえ、申込書に必要書類を添えて申し込み受付期間内に提出してください。

## 【募集する住宅】

住宅名 【建築年度】	所在地	部屋番号	構造 床面積 【㎡】	規格	家賃 (円)	募集 戸数	備考
美湯ハイツ 【平成14年】	宮内町	1号室	木平 80.33	3LDK	68,000	1	

## 【世帯月収額の区分別入居者負担額】

入居後20年間は、申請により月収額の区分に従い下記のとおり家賃が減額されます。

住宅名	収入の区分					適用
	～238千円	～268千円	～322千円	～445千円	～601千円	
美湯ハイツ	35,000	43,000	43,000	50,000	58,000	

## 《入居資格》

申し込まれる方は、次の①～⑥のすべての条件を満たしていることが必要です。

- ① 申込者が成人であること。
- ② 現に同居又は同居しようとする親族がいること（婚約者及び内縁関係にある方を含みます）。  
夫婦又は親子を主体とした家族であること。家族を不自然に分割し又は統合して申し込むことはできません。
- ③ 世帯の収入（月収額）が158,000円以上487,000円以下であること。  
なお、世帯の収入（月収額）が123,000円以上158,000円未満の場合は、入居申込者が申し込みをした日において、年齢35歳以下であり、かつ所得の上昇が見込まれるものであること。  
この場合の月収額とは、過去1年間における所得税法に準じて算出した申込者及び同居親族の所得金額の合計から次に掲げる額を控除した額を12で除した額となります。
  - 同居親族又は別居の配偶者及び扶養親族1人につき38万円
  - 扶養親族に老人扶養親族及び特定扶養親族がいる場合は、その扶養親族1人につき老人扶養10万円、特定扶養親族25万円
  - 同居親族又は別居の配偶者のうち老人控除対象配偶者がいる場合は、その配偶者1人につき10万円
  - 申込者又は同居親族及び扶養親族に障害者がいる場合は、その障害者1人につき27万円（特別障害は40万円）
  - 申込者又は同居親族に寡婦及び寡夫がいる場合は、その寡婦及び寡夫1人につき27万円

【裏面へ】

- ④ 現在、住宅に困っていること。
- ⑤ 入居申込者又は同居しようとする親族が暴力団員でないこと。
- ⑥ 市税等を完納していること。ただし、納税義務のない方は、この限りではありません。

《 申し込み方法 》

庄原市役所 環境建設部 都市整備課ならびに各支所担当室（地域振興室、東城支所にあつては産業建設室）に備え付けの『市営住宅入居申込書』に所要事項を記入のうえ、申し込み受付期間内に必要書類を添えて提出してください。

- 入居者全員の
- (1) 住民票の写し
  - (2) 市区町村役場で交付を受けた「令和3年度市民税・県民税所得証明書」（源泉徴収票は不可。入居申込者本人及び同居予定者で16歳（高校生）以上は全員）
  - (3) 健康保険証の写し
  - (4) 入居者資格調査承諾書

《 申し込み受付期間 》

令和4年6月1日（水）午前8時30分から令和4年6月7日（火）午後5時15分まで

《 選考の方法 》

応募者が募集戸数を超える場合は、抽選により決定します。（抽選日は受付期間終了後に通知します。）

《 入居時期 》

令和4年7月中旬

《 その他 》

1. 申し込み時に添付いただく証明書等の返還はできません。予めご了承ください。
2. 応募者が募集戸数に達しなかった場合の空き家については、応募があるまでの間常時募集とします。
3. 入居決定者は、連帯保証人1名の署名する請書の提出と敷金（入居時家賃の3ヵ月分）の納付が必要です。

（令和2年4月から、必要な連帯保証人の人数は1名となりました。）

《 問い合わせ先 》募集住宅の詳細については、住宅の所在する本庁又は支所へお問い合わせください。

庄原市 環境建設部 都市整備課 管理係 電話 (0824)73-1172

Email toshi-kanri@city.shobara.lg.jp

FAX (0824)73-1147

本庁の事務所は、市役所本庁舎 2階 です。

西城支所	地域振興室	(0824)82-2181
東城支所	産業建設室	(08477)2-5141
口和支所	地域振興室	(0824)87-2113
高野支所	地域振興室	(0824)86-2113
比和支所	地域振興室	(0824)85-3003
総領支所	地域振興室	(0824)88-3065



# 平成30年・令和2年・令和3年災害の復旧状況について

No. 21

## 1. 平成30年7月豪雨災害の復旧状況 (令和4年5月1日現在)

種別	細別	被災件数	工事発注済		工事完成	
			件数	発注率(%)	件数	完成率(%)
公共土木施設	道路	212	211	99.5	203	95.8
	河川	252	198	78.6	131	52.0
	下水	1	1	100	1	100
	計	465	410	88.2	335	72.0
農地・農業用施設	農地	412	376	91.3	336	81.6
	施設	529	442	83.6	383	72.4
	計	941	818	86.9	719	76.4
林道		24	24	100	24	100
合計		1,430	1,252	87.6	1,078	75.4

## 2. 令和2年豪雨災害の復旧状況

種別・細別	被災件数	工事発注済		工事完成	
		件数	発注率(%)	件数	完成率(%)
公共土木施設	127	82	64.6	44	34.6
農地・農業用施設	258	198	76.7	120	46.5
林道	11	11	100	6	54.5
合計	396	291	73.5	170	42.9

## 3. 令和3年豪雨災害の復旧状況

種別・細別	被災件数	工事発注済		工事完成	
		件数	発注率(%)	件数	完成率(%)
公共土木施設	112	25	22.3	4	3.6
農地・農業用施設	213	45	21.1	22	10.3
林道	6	0	0.0	0	0.0
合計	331	70	21.1	26	7.9

復旧に大変時間を要しており、大変ご迷惑をおかけしております。

工事時期等についての問い合わせは、災害復旧課又は各支所へお願いいたします。

### 【お問い合わせ先】

庄原市環境建設部 災害復旧課

農林施設復旧係 Tel : 0824-73-1117

Eメール : fukkyuu-nourin@city.shobara.lg.jp

Fax(共通) : 0824-73-1147

公共土木復旧係 Tel : 0824-73-1116

Eメール : fukkyuu-koukyou@city.shobara.lg.jp

西城支所地域振興室 Tel : 0824-82-2181

口和支所地域振興室 Tel : 0824-87-2113

比和支所地域振興室 Tel : 0824-85-3003

東城支所産業建設室 Tel : 08477-2-5241

高野支所地域振興室 Tel : 0824-86-2113

総領支所地域振興室 Tel : 0824-88-3065



発行日	令和4年5月20日
発行元	環境建設部環境政策課
TEL	0824-72-1398
FAX	0824-72-5517
mail	kankyo- seisaku@city.shobara.lg.jp

## クールビズ（家庭用）

広島県では、5月1日から10月31日までをクールビズの取り組みを実施しており、市役所では4月18日から取り組みを行っています。具体的な取り組みは、冷房温度は28度を目安に適切な温度管理を行い、服装も暑さをしのぎやすいようにノーネクタイ・ノージャケットなど軽装を推奨しています。

家庭では、どのような取り組みができるでしょうか？

- ① 冷房温度は、28度を目安に温度管理を行い、エアコンで体を冷やし過ぎないように扇風機やサーキュレーターを利用して体感温度を下げる工夫。
- ② 夏野菜やかき氷を食べて体の中からクールダウン。
- ③ すだれやグリーンカーテンで日陰を作り部屋に直接日光が当たるのを防ぐ。
- ④ 打ち水をしてみましょう。時間帯は、気温が上がっていない朝方や気温が下がり始める夕方が有効的です。（気化熱により、周りの空気を冷やすことができます。）

まだまだ、取り組みがあると思いますが、皆さんが意識して取り組むことによって、節電効果となり、電気使用料も削減できます。

※電気使用量1kwhあたり、約690gのCO<sub>2</sub>排出量削減となります。

### 冬から続けている節電を夏も続けましょう

#### テレビ

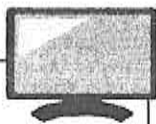

画面の明るさは目に負担のない程度に設定を調節しましょう

#### 照明



「白熱電球」は電球型蛍光ランプの約4倍！LED電球の約7倍もの電力を消費します！

#### 冷房（エアコン）

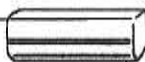

暖房から冷房に切り替えて運転するときは、フィルターの掃除をしましょう。

#### 冷蔵庫



冷蔵庫は1～5℃・野菜室は3～7℃が適温です。  
物を詰め込み過ぎないように。

令和4年6月号

# 庄原市上野総合公園だより

URL:<http://ueno.npo-polano.or.jp/>

庄原市上野総合公園

## ノルディック・ウォーキングの集い in 君田

！！参加者募集中！！

6月のノルディック・ウォーキングは君田で行います！

上野総合公園に集合し、君田までバスで移動します。君田の自然の中でノルディック・ウォーキングを行い、気分をリフレッシュされた後、おいしい食事をお楽しみください。ノルディック・ポールは無料で貸し出しできますので、お気軽にご参加ください！

楽しみながら健康な身体づくりを！！

【開催日時】6月25日(土) 9:00~15:00(予定) ※受付8:30~

※日付を変更しております。お間違えの無いようご注意ください。

【参加費】お一人 2,200円(含保険料・食事代) 定員 20名

【講師】ノルディック・ウォーク連盟 永谷洋理子さん  
ポラーノグループ庄原 瀧口和博

★お申込み方法については下記連絡先(庄原市上野総合公園)まで！(5/31(火)×切)

### お知らせ

### 芝生養生期間が始まります

6/6(月)~7/8(金)は芝生の養生期間となります。

トラック、会議室はご利用可能ですが、フィールドは

ご利用いただけません。ご利用者の皆様にはご迷惑を

お掛けしますが、ご理解・ご協力の程宜しくお願い申し上げます。

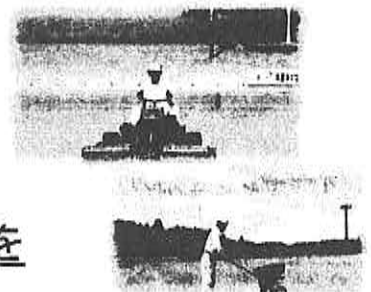

《問い合わせ先》

庄原市上野総合公園指定管理者

**ポラーノグループ庄原**

〒727-0004 庄原市新庄町 394 番地 TEL(0824)72-7201 FAX(0824)72-7229 E-mail/polano@ueno.npo-polano.or.jp

庄原市環境建設部都市整備課管理係

TEL(0824)73-1172 FAX(0824)73-1147 E-mail/toshi-kanri@city.shobara.lg.jp

# 上野総合公園陸上競技場 6月専用利用予定表(5月10日現在)

専用利用は変更となる場合がございます。最新の予定表はホームページでご確認ください。

日	月	火	水	木	金	土
5/29 HiFA 第6回U-15 女子サッカーリーグ 9:00~17:00	30	31	6/1 休園日	2 アスリートクラブ 18:00~20:00	3	4
5 区民グランドゴルフ 大会 8:00~13:00 広島シティーリーグ 13:00~17:00	6	7 庄原市レベルアップ スポーツ教室 陸上競技 17:00~21:00	8 休園日	9 アスリートクラブ 18:00~20:00	10	11 第60回広島県実業団 陸上選手権大会 10:00~21:00 第55回広島県学生 陸上選手権大会 8:00~21:00
6/6(月)~7/8(金)は芝生養生期間です						
12	13	14 庄原市レベルアップ スポーツ教室 陸上競技 17:00~21:00	15 休園日	16 アスリートクラブ 18:00~20:00	17	18 第26回庄原市 小学生陸上記録会 8:00~15:00
芝生養生期間						
19	20	21	22 休園日	23 アスリートクラブ 18:00~20:00	24	25
芝生養生期間						
26	27	28	29 休園日	30 アスリートクラブ 18:00~20:00	7/1	2
芝生養生期間						

## 健康ノルディック

上野総合公園では毎週金曜日に健康ノルディックを開催しています。コースは4Km程度で、軽く運動をした後、上野総合公園を出発します。日頃の運動不足が気になる方、ウォーキングを始めたいとお考えの方等いらっしゃいましたらお気軽にご参加ください。



- 【開催日】 6月3日(金)・10日(金)・17日(金)
- 【受付時間】 8:30~(9:00スタート)
- 【参加費】 100円
- 【指導者】 ポラーノグループ庄原 瀧口和博



# ポ ラ ー ノ グ ル ー プ 庄 原



# 七夕

七夕の宇野山行脚



## 七夕飾り展示

- ◎ 6月25日(土)～7月7日(木)
- ※期間中休園日除く
- ※雨天・荒天時中止
- 6月 9:30～17:00
- 7月 9:30～18:00
- 📍 さとやま屋敷、小川沿い
- 🆓 観覧無料

## 七夕折り紙づくり

- ◎ 6月25日(土)～7月7日(木)
- ※期間中休園日除く
- 6月 9:30～17:00
- 7月 9:30～18:00
- 📍 さとやま屋敷
- 🆓 無料

## ミニ七夕づくり

- ◎ 6月25日(土)・26日(日)
- 9:30～16:30 (受付は15:30まで)
- 7月2日(土)・3日(日)
- 9:30～17:00 (受付は16:00まで)
- 📍 やきもの工房
- 👉 300円/作品
- 👉 20組/日

## 笹舟づくり

- ◎ 7月2日(土)・3日(日)
- ※雨天中止
- 9:30～17:00
- (受付は16:00まで)
- 📍 下の農家
- 🆓 無料
- 👉 10組/日

## 笹ちまきづくり

- ◎ 6月25日(土)・26日(日)
- 9:30～16:30
- (受付は15:30まで)
- 📍 上の農家
- 👉 500円/組
- 👉 10組/日



## 七夕テルテル坊主づくり

- ◎ 6月25日(土)・26日(日)
- 9:30～16:30
- (受付は15:30まで)
- 📍 下の農家
- 🆓 無料
- 👉 20組/日



## 七夕ちらし寿司づくり

- ◎ 7月2日(土)・3日(日)
- 9:30～17:00
- (受付は16:00まで)
- 📍 上の農家
- 👉 500円/組
- 👉 10組/日



こくえいびほくきゅうりょうこうえん  
**国営備北丘陵公園**  
 備北公園管理センター  
 ☎ 0824-72-7000

〒727-0021 広島県庄原市三日市町4-10  
 ホームページで花やイベントの情報がご覧になれます  
**びほくこうえん** 検索 各種SNSでも情報発信中

【問合せ先】  
 庄原市 企画振興部 商工観光課  
 電話番号 (0824-73-1179)  
 FAX番号 (0824-72-3322)  
 メールアドレス kankou@city.shobara.lg.jp



## ひばの里 イベント情報

### ★ 手打ちそばづくり ★

◎ 6月4日(土)・5日(日)、7月9日(土)・10日(日)

9:30 ~ 16:30 (受付は 15:00 まで)

🏠 上の農家

💰 5人前 1,800円、7人前 2,500円

👥 5組/日

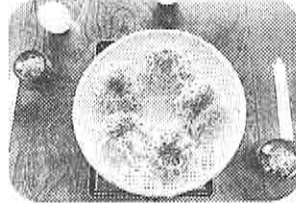

地元庄原市一木(ひとつぎ)町のそば粉を使用して作るそば打ち体験です。その場でゆでて食べることが出来ます。

※体験で作られたそばの持ち帰りはできません

### ★ 苔テラリウムづくり ★

◎ 6月11日(土)・12日(日)

9:30 ~ 16:30

(受付は 15:30 まで)

🏠 やきもの工房

💰 800円~/作品

👥 30名/日



苔や植物を使って、瓶の中に風景をつくる体験です。

### ★ やまのおみやげや 木工教室 ★

◎ 6月4日(土)・5日(日)・11日(土)・12日(日)

・18日(土)・19日(日)・25日(土)・26日(日)

9:30 ~ 16:30 (受付は 15:30 まで)

7月2日(土)・3日(日)・9日(土)・10日(日)

9:30 ~ 17:00 (受付は 16:00 まで)

🏠 木の工房

💰 300円~/作品

👥 30名/日



ペンダント・ストラップなどの木工雑貨をつくる体験です。

### ★ こんにやくづくり ★

◎ 6月18日(土)・19日(日)

9:30 ~ 16:30 (受付は 15:30 まで)

🏠 上の農家

💰 200円/組

👥 15組/日



地元庄原産のこんにやくいもを原料に、粉をこねて、手で丸めてゆで上げてこんにやくをつくる体験です。

### ★ 梅ジュースづくり ★

◎ 6月18日(土)・19日(日)

9:30 ~ 16:30 (受付は 15:30 まで)

🏠 やきもの工房

💰 1,000円/組

👥 15組/日



もぎたての梅を使って梅ジュースをつくる体験です。

※冷暗所にて約1ヶ月保存した後に召し上がれます

### ★ 苔玉づくり教室 ★

◎ 7月9日(土)・10日(日)

9:30 ~ 17:00

(受付は 16:00 まで)

🏠 やきもの工房

💰 800円~/作品

👥 30名/日



初夏の花を使った苔玉づくり体験です。

#### ■入園料

一般	大人:450円、シルバー(65歳以上):210円
団体	大人:290円、シルバー(65歳以上):210円
こども(中学生以下):無料	

#### ■駐車料

普通・軽:320円 大型:1,050円 二輪:100円

#### ■年間パスポート

大人:4,500円、シルバー(65歳以上):2,100円  
※年齢の確認できるものを持参※年間パスポート加入者は駐車料無料(大型は除く)

【開園時間】 5 ~ 6月 9:30 ~ 17:00 / 7月 9:30 ~ 18:00

※入園は開園の1時間前まで

※【新型コロナウイルス感染拡大防止対策へのご協力をお願い】当公園では、お客様に安心してご利用いただけるよう新型コロナウイルス感染症(COVID-19)の感染拡大防止対策に取り組んでいます。ご利用される皆様におかれましても感染拡大防止策にご協力をお願いいたします。また、感染拡大防止を図るため、施設の一部利用制限・イベント等の開催内容を変更または中止する場合がありますので、お出かけの際には事前にご確認をお願いいたします。

※記載されている情報は2022年5月現在のものです。記載内容は天候等の理由により予告なく変更または中止となる場合がありますので、お出かけの際には事前にご確認ください。また、記載のイベントは定員になり次第終了となる場合がありますので、予めご了承ください。

# 総合体育館をより

URL <http://soutai.sakura.ne.jp/>

令和4年5月20日 発行

庄原市総合体育館  
管理者 庄原市総合サービス(株)  
TEL(0824)72-8000 / FAX(0824)72-8001  
sakura-arch@guitar.ocn.ne.jp

庄原市教育委員会教育部  
生涯学習課生涯学習係  
TEL(0824)73-1188 / FAX(0824)73-1254  
syogaigakusyu@city.shobara.lg.jp

心肺蘇生法

AED使用方法



## スポーツ安全・事故防止講習会 (普通救命講習Ⅰ)

参加費  
無料

スポーツを安全に楽しんでいただくために、応急処置の基礎的知識や技能などを習得してもらう「救命講習会」を開催します。

どなたでも無料で受講できますので、ぜひこの機会にご参加ください。



【日 時】令和4年6月24日(金)18:00~21:00

【場 所】庄原市総合体育館 第2会議室

【対 象】高校生以上 【定 員】先着15名 【参加費】無料

【講 師】備北地区消防組合 庄原消防署 救急隊員

【申込方法】庄原市総合体育館に6月17日(金)までに申込書を持参又はFAXにてお申込ください。

電話でのお申込みも可能です。

## スポーツ教室のご案内

総合体育館では、市民の皆様にはスポーツに親しんでいただけるよう、様々なスポーツ教室をご用意しております。

どの教室も気軽に楽しめますので、是非ご参加ください!!



ZUMBA  
HIPHOPダンス



ヨガ



カーディオEX  
コンバットEX



バスケットボール



ぴちぴちトレーニング

参加条件や開催日など、詳しくはホームページをご覧ください。

QRコードを読み取るとホームページにつながります



## 設備改修工事(トイレ洋式化工事)についてのお知らせ

現在、総合体育館内トイレの一部洋式化工事を実施しています。

工事に伴いトイレの利用について一部制限をお願いする場合があります。

ご利用の皆様には大変ご迷惑をお掛けしますが、ご理解ご協力をよろしくお願い申し上げます。



## 令和4年6月行事予定 ※5/12現在

総合体育館（アリーナ）		
1日(水)	17:30～	令和4年7月分総合体育館・テニスコート利用調整会議 ※スポーツ広場利用調整会議は17:40開始
4日(土)	8:30～17:00	庄原地区小学生バレーボール総領交流会(西城バレーボールスポーツ少年団)
5日(日)	8:30～18:00	昇段昇級春季検定会(日本太道連盟奥旨塾庄原)
9日(木)	9:00～20:00	高校生対象進路相談会(株式会社さんぽう広島営業所)
11日(土)	8:30～17:30	備北地区中学校バレーボール選手権大会(備北地区中学校体育連盟)
12日(日)	8:30～16:30	中国新聞杯第22回北部ママさんバレーボール大会 (北部ママさんバレーボール連盟)
18日(土)	8:30～17:00	広島県中学校バスケットボール選手権大会備北地区予選 (備北地区中学校体育連盟)
19日(日)	8:30～17:00	小学生バレーボール広島県大会北部予選 (広島県小学生バレーボール連盟北部地区)
25日(土)	8:30～17:00	広島県中学校バスケットボール選手権大会備北地区予選 (備北地区中学校体育連盟)
	17:00～21:30	第12回スポーツウエルネス吹矢広島県大会 準備 (広島県スポーツウエルネス吹矢協会しょうばら敷信支部)
26日(日)	8:30～17:00	第12回スポーツウエルネス吹矢広島県大会 (広島県スポーツウエルネス吹矢協会しょうばら敷信支部)
総合体育館（武道場）		
18日(土)	13:00～17:00	剣道合宿(NPO法人国際社会人剣道クラブ中国地区)
19日(日)	9:00～11:00	
総合体育館（トレーニング室）		
7日(火)	18:00～20:00	トレーニングアドバイスの日
21日(火)		
13日(月)	18:00～20:00	フリーウエイトアドバイスの日
16日(木)	19:00～21:00	トレーニング器具使用講習会 ※三密対策として、一般のご利用は20:00までとなります。
北公園ゲートボール場		
4日(土)	8:00～15:00	庄原球友会ゲートボール大会
庄原さくら球場（庄原市運動広場）		
5日(日)	8:00～17:00	第55回中国五県軟式野球大会 1部 庄原大会 (軟式野球連盟北部支部庄原)
12日(日)	8:00～17:00	TSS杯第52回広島県少年野球学童選手権大会 庄原大会 (軟式野球連盟北部支部庄原)
18日(土)	8:00～17:00	造幣局 野球部
19日(日)	8:00～17:00	TSS杯第52回広島県少年野球学童選手権大会 庄原大会 (軟式野球連盟北部支部庄原)
26日(日)	8:00～17:00	西日本軟式野球大会選手権大会 庄原大会 (軟式野球連盟北部支部庄原)

※新型コロナウイルス感染状況によっては、行事等の延期や中止の場合があります。

ご利用を検討される場合は、あらかじめ主催団体等にご確認ください。

※記載されている時間帯は準備・片付け等を含んだものです。実際の大会等の開始・終了時刻とは異なる場合があります。



令和4年5月20日 第191号  
 庄原さくら SC 事務局  
 電話(0824)72-6880 ファックス(0824)72-8001  
 Eメール taikyou@shobara.sakura.ne.jp  
 庄原市教育委員会教育部  
 生涯学習課生涯学習係  
 電話(0824)73-1188 ファックス(0824)73-1254  
 Eメール syogaigakusyu@cityshobara.lg.jp

## ニュースポーツ体験教室のご案内

誰でもいつでも、どこでも、気軽に楽しめることを目的として考案されたニュースポーツの体験教室および出前教室を開催します。

ニュースポーツの楽しさを体験していただいて、運動不足の解消やスポーツライフを豊かにするために活用されてはいかがでしょうか？

スタッフ一同、新型コロナウイルス感染症の感染対策を行いながら、丁寧に対応させていただきます。お気軽にお申込みください。

### 体験教室

種目	開催日	時間	会場	定員
ミニテニス	6/15 (水)	9:30~11:30	庄原市総合体育館	15名
ラージボール卓球	6/24 (金)	9:30~11:30	庄原市総合体育館	15名
エスキーテニス	6/25 (土)	13:30~15:30	庄原市総合体育館	15名

### 体験会の出前教室

種目	
ユニカール ペタンク エスキーテニス スローピッチソフトボール	ご希望の種目・曜日・時間をお知らせください。 地域の皆様と一緒に活動します。 連絡先 庄原さくらスポーツクラブ事務局 TEL 0824-72-6880

参加料 無料

その他 教室中のケガ等については応急処置のみとし、補償は傷害保険の範囲内とします。  
運動のできる服装で参加してください。

十分な暑さ対策（水分補給用飲み物・帽子・汗拭きタオル等）をしてください。

### 問い合わせ・申し込み先 庄原さくらスポーツクラブ

〒727-0013 庄原市西本町四丁目3-2 (庄原市総合体育館内)  
 電話 0824-72-6880 FAX 0824-72-8001

参加申込用紙は、庄原市総合体育館受付カウンターに置いてあります。  
 参加申込は郵送、FAXまたは持参にてお願いします。



# 入会お待ちしております

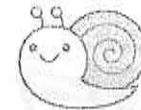

鮮やかな新緑が目映り、吹く風のさわやかな季節になりました。楽しくカラダを動かし、若干の汗をかき、少し疲れたけれど「気持ち良かった」と達成感を得ることが、日々の生活を心身とも豊かに過ごすポイントになると言われています。

庄原さくらスポーツクラブでは、ニュースポーツをはじめ気軽に楽しめて、適度な運動量を実感できる種目を準備しています。各種目の指導者も楽しいクラブづくりへの努力をしています。安心して参加してください。お待ちしております。



## 6月の活動予定カレンダー

庄原 スポーツクラブ

6月	アリーナ	武道場	保健福祉センター	多目的広場	スポーツ広場
1	水 9:30~11:30 ミニテニス(外)				
2	木 9:30~11:30 ラージ卓球(木)	10:00~11:30 喜劇体操			18:30~20:30 スローピッチソフトボール
3	金 13:30~15:30 ラージ卓球(土)			9:30~11:30 ベタンク	
4	土 他の大大会のためアリーナの 使用ができません	9:30~10:30 エアロビクス 10:30~11:30 ヨガ 13:30~15:30 エスキーテニス			
6	月 9:30~11:30 ミニテニス(月)	16:00~17:00 キッズ体操	16:00~17:00 シェアアグリカサライ(ヨガ)		
7	火				9:30~11:30 グラウンドゴルフ
8	水 9:30~11:30 ミニテニス(外)				
9	木 他の大大会のためアリーナの 使用ができません	10:00~11:30 喜劇体操			18:30~20:30 スローピッチソフトボール
10	金 9:30~11:30 ユニカール 13:30~15:30 ラージ卓球(土)				
11	土 他の大大会のためアリーナの 使用ができません	9:30~10:30 エアロビクス 10:30~11:30 ヨガ 13:30~15:30 エスキーテニス			
13	月 9:30~11:30 ミニテニス(月)	16:00~17:00 キッズ体操	16:00~17:00 シェアアグリカサライ(ヨガ)		
14	火				9:30~11:30 グラウンドゴルフ
15	水 9:30~11:30 ミニテニス(外)	＜ニュースポーツ体験教室＞			
16	木 9:30~11:30 ラージ卓球(木)	10:00~11:30 喜劇体操			18:30~20:30 スローピッチソフトボール
17	金 13:30~15:30 ラージ卓球(土)			9:30~11:30 ベタンク	
18	土 他の大大会のためアリーナの 使用ができません	9:30~10:30 エアロビクス 10:30~11:30 ヨガ 13:30~15:30 エスキーテニス(屋外エスキーテニスコート)			
20	月 9:30~11:30 ミニテニス(月)	16:00~17:00 キッズ体操	16:00~17:00 シェアアグリカサライ(ストレッチ)※第二会議室		
21	火				9:30~11:30 グラウンドゴルフ
22	水 9:30~11:30 ミニテニス(外)				
23	木 9:30~11:30 ラージ卓球(木)	10:00~11:30 喜劇体操			18:30~20:30 スローピッチソフトボール
24	金 9:30~11:30 ユニカール 13:30~15:30 ラージ卓球(土)	＜ニュースポーツ体験教室＞			
25	土 他の大大会のためアリーナの 使用ができません	9:30~10:30 エアロビクス 10:30~11:30 ヨガ 13:30~15:30 エスキーテニス	＜ニュースポーツ体験教室＞		
27	月 9:30~11:30 ミニテニス(月)	16:00~17:00 キッズ体操	16:00~17:00 シェアアグリカサライ(ヨガ)		
28	火				9:30~11:30 グラウンドゴルフ
29	水 9:30~11:30 ミニテニス(外)				
30	木 9:30~11:30 ラージ卓球(木)	10:00~11:30 喜劇体操			18:30~20:30 スローピッチソフトボール

※新型コロナウイルスの感染拡大状況によっては、中止する場合があります。

# 第32回庄原市スポーツフェスティバル グラウンド・ゴルフ大会庄原地区予選会



庄原市スポーツ協会事務局  
☎(0824)72-6880 ㊦(0824)72-8001  
Eメール taikyou@shobara.sakura.ne.jp  
庄原市教育委員会教育部  
生涯学習課生涯学習係  
☎(0824)73-1188 ㊦(0824)73-1254  
Eメール syogaigakusyu@city.shobara.lg.jp

## 参加者の募集について

日 時 令和4年6月4日(土) 受付 午前8時30分～ 開会式 午前9時00分～  
《予備日》 令和4年6月7日(火) 受付 午前8時30分～

場 所 庄原市田総の里スポーツ公園グラウンド・ゴルフ場及び多目的広場  
(庄原市総領町)

主 管 庄原グラウンド・ゴルフ協会

対 象 者 旧庄原市に在住する方で、年齢は問いません。

参 加 費 無 料

プレー規定 公益社団法人 日本グラウンド・ゴルフ協会のルールを適用します。

プレー方法 個人ゲームで、8ホール3コース計24ホールを競います。  
組み合わせスタート順は、主催者で決定します。



- そ の 他
- ①少雨決行ですので、雨具等を用意してください。
  - ②プレー中のケガ等については応急処置のみとし、補償は傷害保険の範囲内とします。
  - ③男女成績上位者各35名は、7月9日(土)開催の「第32回庄原市スポーツフェスティバル グラウンド・ゴルフ大会」へ庄原地区の選手として出場していただきます。

## 参加申込方法

参加希望者のお名前(男女別も)・ご住所を、庄原グラウンド・ゴルフ協会事務局まで  
電話またはFAXでお知らせ下さい。

庄原グラウンド・ゴルフ協会

事務局 おおと 大土 さだみ 貞身

〒727-0004

庄原市新庄町200-3

電 話 0824-72-8866

FAX 0824-72-1673



申込み期限：令和4年5月31日(火)までにお願ひします。



# すずらん

第44号  
2022.5

西城市民病院だより

庄原市立西城市民病院  
広島県庄原市西城町中野1339番地  
TEL:0824-82-2611(代)  
FAX:0824-82-2012  
✉saijyou-hospital-soumu@city.shobara.lg.jp

## 内科医師の小武先生を迎えました!



4月から、常勤内科医師の小武瑤道先生をお迎えしました。小武先生は、水・木曜日の外来診療と入院診療を担当するほか、訪問診療や巡回診療、高齢者施設の往診等で地域に出向きます。また、健診やコロナワクチン予防接種を担います。

先生は、「4月から赴任しました循環器内科の小武瑤道と申します。令和3年3月までは庄原赤十字病院で勤務していたので、庄原市に里帰りした気持ちで働こうと思っています。高血圧、足のむくみや息切れ、動悸など何でも気軽にご相談ください。皆さんと一緒に頑張っていこうと思っていますので、宜しくお願いします。」と優しく笑顔で話してくださいました。心強く、ありがたいです。

## せせらぎの春の庭園

当院のせせらぎ(介護老人保健施設)の庭園は、ボランティア(西城花めぐり会)の方々に育てていただいています。西城写友会の足田克己さんが、春の色鮮やかな庭園をカメラにおさめてくださいました。当院1階の掲示板前に展示していますので、ご覧ください。美しい風景に見入ってしまいます。ありがとうございました。



**基本理念** 市民の皆さまが安心して暮らせ心の支えとなる病院に  
～過疎地域における将来にわたって安定した医療の提供と市民の健康を守り安心して医療が受けられる体制整備に向けて～

**基本方針**

1. 患者さま第一の、満足いく医療を提供します。
2. 保健・医療・福祉・介護と連携し、地域で安心して暮らせるよう支援します。
3. 救急医療を充実させ、安全で質の高い医療を提供します。
4. 患者さまのプライバシーを尊重し、わけへだてのない医療を提供します。
5. 常に自己研鑽に努め、明るく働きがいのある職場環境づくりをめざします。





# 西城市民病院 医師紹介



整形外科部長

**伊藤 みりえ**  
整形外科全般を診察しています。



内科医師

**小武 瑤道**  
内科全般を診察しています。



内科医長

**吉光 成児**  
内科全般を診察しています。



医局長 内科医師

**田中 惣之輔**  
内科全般を診察しています。



副院長 外科医師

**武田 晋平**  
外科全般を診察しています。



病院事業管理者 院長 内科医師

**郷力 和明**  
内科全般を診察しています。



婦人科医師(非常勤)

**村尾 文規**  
毎月第2・第4木曜日の午後  
に診察しています。



整形外科医師(非常勤)

**小山 晋一**  
毎月第1水曜日に診察  
しています。



内科医師(非常勤)

**満永 幹雄**  
毎月第1・第3・第5水曜  
日に診察しています。



内科医師(非常勤)

**山口 哲司**  
毎月隔週の火曜日に診  
察しています。



内科医師(非常勤)

**岡田 晃**  
毎月隔週の火曜日に診  
察しています。



歯科部長

**小武家 誠司**  
歯科全般を診察して  
います。



歯科医師(非常勤)

**中西 惇**  
毎週木曜日に診察し  
ています。



歯科医師(非常勤)

**武田 克浩**  
毎週水曜日に診察し  
ています。



脳神経外科医師(非常勤)

**加納 由香利**  
毎月第2・第4火曜日  
に診察しています。



脳神経外科医師(非常勤)

**沖 修一**  
毎月第1・第3火曜日  
に診察しています。



精神科医師(非常勤)

**淀川 良夫**  
毎月1回、木曜日の午  
後に“物忘れ専門外来”  
で診察しています。

## 新しい力が加わりました!

## 新規職員紹介



3階病棟 看護師  
**青木 智美**

4月から3階病棟で勤務させていただいている青木です。学校生活はコロナ禍ということもあり、思うように実習ができなこともありました。そのため看護師として働くことに不安がありますが、日々精進していきたいと思ひます。慣れないこともあり、ご迷惑をおかけすると思ひますが、よろしくお願ひします。



3階病棟 看護師  
**増原 あゆみ**

4月から3階病棟で勤務させていただいている増原です。この春より初めて看護師として働き始め、覚えることも多く、日々の業務の忙しさに追われています。しかし、丁寧に指導してくださる先輩方にはたくさん助けをいただひながら学ばせていただひています。まだまだわからないことばかりですが、患者さまに安全で最適なケアを提供できるよう頑張りたいと思ひます。よろしくお願ひします。



歯科 歯科衛生士  
**春田 綾香**

4月から歯科でお世話になっております。初めての公立病院勤務でわからないこともたくさんありますが、優しい先輩方に助けをいただひながら、日々勉強させていただひています。患者さまの気持ちに寄り添ひながら、お口の健康増進に携われるよう、知識と経験を積んでいきたいと思ひております。よろしくお願ひします。

# MRI(磁気共鳴画像)装置を更新しました!

当院では、MRI装置を更新しました。1月末から3月初旬まで導入工事のため患者さまには大変ご迷惑をお掛けしました。MRIは、磁力と電磁波の力によって、体のあらゆる部分の断面像を撮ることができる画像診断装置です。3月2日から可動している新しい機器は、従来よりも高精細な画像をより短時間で撮像できます。また、最新の静音化技術により検査音の抑制を実現し、快適な検査空間を提供しますので、今後の診療に役立つものと思われま



小原小学校長から作品を受け取る郷力院長と花田総看護師長

## うれしい贈り物

3月22日、西城小学校小原校長から、西城小学校の卒業生19人が高齢者への思いを書き綴った作品をいただきました。当院の郷力病院長と花田総看護師長は、「どれも素晴らしい作品ですね。高齢者の方が大切にされると幸いです。」と受け取りました。



贈り物を披露する兼藤房美さんと中田セツ子さん

いただいた書と手紙38枚は、西城市民病院デイサービスご利用者の方にお贈りしました。心のこもった卒業生からの作品を手にしたご利用者の皆さまは、「嬉しいことです。長生きすればこんなうれしいことがあるんですね。元気になったようです。」と笑顔で話され、喜ばれました。卒業生の皆さん、ありがとうございました。

## 1階掲示板 作品紹介



1階廊下掲示板に、園児や児童、地域の方々の作品を展示しており、来院された方に楽しんで観ていただいています。ご出展いただきありがとうございます。

掲示板のご利用をお待ちしております。

●申し込み・問い合わせ先／  
西城市民病院 事務局医療総務係 TEL 0824-82-2611



2月 西城中学校の俳句・短歌作品



3月 小奴可こども園の楽しい作品



4月 アンズハウスのおし花作品展

# 今年こそ

健診は、「がん」や「生活習慣病」などを自覚症状のない段階で発見するので、とても有効です。早期に生活改善や治療に結びつけることで、元気な日々を継続することができます。

# 健診にチャレンジしてください!

## 庄原市集団健診 西城市民病院

昨年度からどの年代でも受診しやすい自己負担額となっています。

健診の種類・内容	対象者 (年齢は令和5年3月31日時点)	自己負担金		
		庄原市国保	後期高齢	社保等
基本健康診査(特定健康診査) (問診・血圧測定・検尿・身体測定・血液検査など)	20歳以上の庄原市国保加入者、 後期高齢者医療の被保険者  40歳以上の社会保険等被保険者 ※健診日当日「特定健診受診券」が必要	無料		
肺がん検診 (胸部X線撮影、結核検診含む)	20歳以上の庄原市国保加入者、 後期高齢者医療の被保険者、 40歳以上の社会保険等被保険者	100円	無料	300円
胃がん検診(胃X線撮影)		500円	無料	1,600円
大腸がん検診(検便2日法)		100円	無料	300円
乳がん検診 (マンモグラフィ+視触診)	40歳以上の女性 (2年に1回です)	200円	無料	600円
子宮がん検診 (子宮頸部細胞診)	20歳以上の女性	200円	無料	800円
骨密度検診	40歳以上の女性	300円	300円	300円
前立腺がん検診(血液検査)	50歳以上の男性	500円	500円	500円
B型・C型肝炎ウイルス検査 (血液検査)	40歳の方、または41歳以上70歳以下で過去にB型・C型肝炎検査を受けられたことがない方	800円	800円	800円



庄原市集団健診の申し込みは、今も可能です。



竹延健診担当者

※実施日:令和4年6月3日～令和5年3月23日の火・木・金曜日実施予定

庄原市が指定する健診の一次申し込み期限は経過しましたが、集団健診については申し込み可能です。

問い合わせ先/西城市民病院 医療総務係 TEL 0824-82-2613

## 西城市民病院ボランティア活動のご紹介



西城市民病院では、ボランティアの方々のご支援をいただいております。院内に手芸の展示をしてくださっている東城町小奴可の須村幸恵さんをご紹介します。須村さんは手芸が好きで、40年前から自宅や地域で仲間の皆さんと切り絵やちぎり絵、木目込みなど楽しんでおられます。当院の待合室やフロア、リハビリテーション科に多くの作品を展示していただいています。須村さんは、「作品を観て、心がほっこりしていただければうれしいです。来院される患者さまや職員の方々のお役に立てばと思います。」と笑顔で話されます。作品は、コロナ禍で塞いだ私たちの心を和ませてくれています。心温まるご支援に感謝いたします。

山々では、春が駆け足で進んでいます。本来ならば、ウクライナの小麦畑は夏、黄金色の穂が波打つはずだったのに・・・と思うと、胸が痛みます。

新型コロナワクチン接種は現在、3回目が順次進んでおり、4回目の準備をしています。予防接種を受けて、コロナから自分自身や大切な人を守りましょう。当院も精一杯お手伝いをします。

公立病院の経営改革に関する総務省の方針が大きく転換し、統廃合ありきの従来の見解が撤回されました。今回の方針を受けて、当院では現在、第3期経営改革プランを策定しています。引き続き地域の皆さまのご支援をいただきますようお願いいたします。

次回のすずらん発行は、令和4年8月を予定しています。ご意見等、お寄せください。

【西城市民病院広報委員会】

休日・時間外を問わず、救急については24時間対応しています。

# 外来診療体制表

【2022年4月】

		月	火	水	木	金
内科	午前(1診)	吉光	郷力	国際貢献大 学校 吉光	郷力	郷力
	午前(2診)	田中	広島大学	田中	吉光	田中
	午前(3診)			小武	小武	
	午後		広島大学 (~15時)			郷力
専門外来 (完全予約制)	禁煙外来	午前	吉光	吉光 第2・4		
	もの忘れ外来	午後			淀川 月1回	
外科	午前	武田	武田	武田	武田	武田 広島大学
	午後		武田			武田 広島大学
整形外科	午前(1診)	伊藤	伊藤	伊藤	伊藤	伊藤
	午前(2診)			小山 第1		
	午後			伊藤		伊藤
婦人科	午後				村尾 第2・4	
脳神経外科			沖 第1・3	加納 第2・4		
歯科		小武家	小武家	小武家 武田 (広島大学)	小武家 中西 (広島大学)	小武家

## 外来受付・診療時間

### ◆午前の受付時間及び診療時間◆

全診療科	受付時間	診療時間
内科、歯科(予約)	午前 8時15分 ~	午前 11時30分
外科	月曜日~金曜日	午前 8時50分 ~ 午前診療終了まで
整形外科	月曜日~金曜日	午前 9時00分 ~ 午前診療終了まで
脳神経外科	火曜日	午前 9時00分 ~ 午前診療終了まで
禁煙外来 (完全予約制)	月曜日 水曜日(第2・第4)	午前 10時00分 ~ 午前診療終了まで
		禁煙外来の診療は完全予約制となっています。

### ◆午後の受付時間及び診療時間◆

内科	火曜日	受付時間	午後 1時00分 ~ 午後 2時30分
	火曜日	診療時間	午後 1時30分 ~ 午後 3時00分
外科	金曜日	受付時間	午後 2時00分 ~ 午後 4時30分
	金曜日	診療時間	午後 3時00分 ~ 午後 5時00分
整形外科	火曜日	受付時間	午後 1時00分 ~ 午後 4時30分
	火曜日	診療時間	午後 3時00分 ~ 午後 5時00分
整形外科	金曜日	受付時間	午後 2時00分 ~ 午後 4時30分
	金曜日	診療時間	午後 3時00分 ~ 午後 5時00分
脳神経外科	水曜日	受付時間	午後 2時00分 ~ 午後 4時30分
	水曜日	診療時間	午後 3時00分 ~ 午後 5時00分
もの忘れ外来 (完全予約制)	金曜日	受付時間	午後 3時30分 ~ 午後 4時30分
	金曜日	診療時間	午後 4時00分 ~ 午後 5時00分
脳神経外科	火曜日	受付時間	午後 1時00分 ~ 午後 3時00分
	火曜日	診療時間	午後 2時00分 ~ 午後 4時00分
もの忘れ外来 (完全予約制)	木曜日 (月1回)	受付時間	もの忘れ外来の診療は完全予約制となっています。
	木曜日 (月1回)	診療時間	午後 1時30分 ~ 午後 5時00分
婦人科	木曜日 (第2・第4)	受付時間	午後 1時00分 ~ 午後 2時30分
	木曜日 (第2・第4)	診療時間	午後 1時30分 ~ 午後 3時00分
歯科 (予約)	月曜日~金曜日	受付時間	午後 1時30分 ~ 午後 4時30分
	月曜日~金曜日	診療時間	午後 1時30分 ~ 午後 5時00分

※救急患者さまにつきましては、いつでも診療いたします。

# 庄原市立西城市民病院職員配置表 【2022年5月】

**■診療部**

●医局

院長	郷力 和明
副院長	武田 晋平
医局長	田中惣之輔
内科医長	吉光 成児
内科医師	小武 瑤道
整形外科部長	伊藤みりえ
歯科部長	小武家誠司

<非常勤医師>

内科医師	岡田 晃
〃	山口 哲司
〃	満永 幹雄
整形外科医師	小山 晋一
婦人科医師	村尾 文規
精神科医師	淀川 良夫
脳神経外科医師	沖 修一
〃	加納由香利
歯科医師	武田 克浩
〃	中西 惇
外科医師	広島大学病院

**■薬剤部**

●薬局

薬局長	加坂 祥子
薬剤師	松野 恵美

**■医療技術部**

●放射線科

技師長	岡田 直樹
診療放射線技師	近藤 智之
臨床検査技師	舩元 弘志

●リハビリテーション科

副技師長	海渡 聡子
理学療法士	岡井香代子
〃	清谷 圭
〃	石田 希
作業療法士	毛利 綺子
〃	難波 諭
リハビリ助手	浅井 千秋

●臨床検査科

臨床検査技師	柳生 康恵
〃	菅原 勝
〃	行廣 美穂
〃	前花 直美

●歯科

歯科衛生士	春田 綾香
〃	安田由貴美
歯科技工士	三浦 満

歯科助手	石川 裕恵
------	-------

●給食科

管理栄養士	岩崎 真紀
-------	-------

**■看護部**

総看護師長	花田 千裕
(地域連携室看護師長兼務)	

●地域連携室

社会福祉士	堀江 誠
保健師	山脇 明子
看護師	森田 亨子
(外来兼務)	

●外来

副総看護師長	長谷 絵美
(外来看護師長兼務)	
看護師	鏑鍋真奈美
〃	岡野 紗希
〃	國上 直子
〃	川島 厚子
〃	平田 実希
〃	村上 祥子
准看護師	石出 紗織
〃	梅木 美鈴
〃	藤井香代子
〃	堀江五百子
〃	竹森 妙子

●3階病棟

看護師長	勝部さとみ
主任	内藤 由記
看護師	松尾あゆみ
〃	松本美由貴
〃	津守八重美
〃	渡邊 理恵
〃	柄松美津子
〃	根本 みお
〃	森本 幸恵
〃	菩提 朋子
〃	坂本 全啓
〃	山田可奈子
〃	谷口 博
〃	毛利安寿水
〃	奥田 晶
〃	大村 元気
〃	梅木 愛理
〃	岡田 裕子
〃	青木 智美
〃	増原あゆみ
准看護師	小谷 敏恵

准看護師	竹内 宏曙
看護補助	佐々木千幸
〃	黒瀬真寿美
〃	野田マリテス
〃	田原 昭子
〃	土井 節子
〃	上田由喜枝

●介護事業所グループ

課長	今井 智之
----	-------

●介護老人保健施設せせらぎ

主任	藤田 敏江
(介護福祉士・介護支援専門員兼務)	
支援相談員	林 淳一
看護師	田盛 慶子
〃	猫田 尚美
〃	妹尾 裕希
〃	落付しのぶ
〃	瀧口 和枝
〃	森信 仁美
准看護師	松室 克哉
〃	渡部 裕美
理学療法士	藤岡みずほ
介護福祉士	原田 友佳
〃	岸 卓磨
〃	藤田 尚美
〃	木村 光博
〃	高橋 大介
〃	荒木 美和
〃	松本 由布
〃	伊藤 麻嘉
〃	見越 美穂
〃	柳生 洋子
〃	金森 洋子
〃	岸 裕美
介護職員	岡本由美子
〃	山田 敦子
看護補助	若佐よし子
〃	神田 琴栄

●通所リハビリテーション

主任	明賀 博則
理学療法士	松川 康伸
介護福祉士	栃木 明美
〃	櫛山 淳子
介護職員	長谷 潤子

●西城市民病院デイサービス

主任	大段 智之
(デイサービス管理者)	
介護福祉士	渡部 優子

介護福祉士	藤田 弘孝
〃	大田 梨香
〃	麻田 恵子
准看護師	藤原 淑枝
介護職員	立石 研
〃	戸田 美穂
〃	小倉 恵子
〃	藤田 美奈

●西城訪問看護ステーション

主任	伊折真由美
(訪問看護ステーション管理者)	
理学療法士	岡井 耕平
看護師	黒川 圭子
〃	増原千代美
准看護師	氏田ユミ子
〃	横路 政子

●西城居宅介護支援事業所

主任	岩谷 裕美
(居宅介護支援事業所管理者)	
介護支援専門員	高藤真由美
〃	山脇 佳代

●西城老人介護支援センター

(課長兼務)	
--------	--

**■事務局**

事務長	恵木 啓介
-----	-------

●医療総務係

係長	仙田 真作
主任	早瀬千恵香
主任主事	杉田 幸司
事務職員	鉄岡 幸子
〃	竹延 理恵
〃	山口千奈美
〃	宮本 美紀
〃	竹森 直美
(薬剤部兼務)	
事務職員	松田恵里香
〃	井上 了子
〃	小田那津美
〃	青山 博史
〃	三村 麻美
〃	檜田美津子
〃	定木 直未
〃	濱田 節子
〃	宮本 雅幸

●庄原農協西城支店

指定金融機関職員	福本 佳代
----------	-------