

平成20年度

当初予算関係資料

庄 原 市

目 次

| | |
|-------------------------|----|
| 1. 庄原市全会計予算総括表 | 1 |
| 2. 庄原市一般会計歳入歳出予算事項別明細書 | 2 |
| 3. 会計別当初予算集計表 | 4 |
| 4. 主要施策の概要 | 5 |
| 5. 主な新規施策 | 13 |
| 6. 普通建設事業一覧 | 16 |
| 7. 全域・地域事業一覧 | 19 |
| 8. 補助金に関する調 | 29 |
| 9. 負担金に関する調 | 35 |
| 10. 特別会計繰出金・一部事務組合負担金一覧 | 43 |
| 11. 一般会計予算の構成 | 44 |
| 12. 一般会計当初予算分析総括表 | 45 |
| 13. 一般財源総括表 | 60 |
| 14. 地方債借入額・元金償還額推移 | 61 |
| 15. 地方債残高・実質公債費比率の推移 | 62 |
| 16. 起債種別発行額集計 | 63 |
| 17. 基金の状況・公共施設整備基金の調 | 64 |
| 18. 指定管理者及び候補者一覧表 | 66 |
| 19. 権限移譲事務及び予算額 | 69 |
| 20. 保育所にかかる環境整備経費の一覧 | 70 |
| 21. 小学校にかかる環境整備経費の一覧 | 71 |
| 22. 中学校にかかる環境整備経費の一覧 | 72 |

平成20年度 庄原市全会計予算総括表

(単位：千円・%)

| 会 計 名 | 本年度予算 | 前年度予算 | 比 較 | 増減率 | |
|-------------------|------------|------------|-----------|---------|------|
| 一 般 会 計 | 31,462,701 | 28,530,000 | 2,932,701 | 10.3 | |
| 特 別 会 計 | 13,997,825 | 19,653,294 | 5,655,469 | 28.8 | |
| 住宅資金特別会計 | 21,907 | 22,548 | 641 | 2.8 | |
| 歯科診療所特別会計 | 24,082 | 24,416 | 334 | 1.4 | |
| 国民健康保険特別会計 | 4,593,398 | 4,525,039 | 68,359 | 1.5 | |
| 国民健康保険特別会計(直診勘定) | 91,739 | 91,729 | 10 | 0.0 | |
| 老人保健特別会計 | 837,663 | 6,989,236 | 6,151,573 | 88.0 | |
| 後期高齢者医療特別会計 | 593,132 | 0 | 593,132 | 皆増 | |
| 介護保険特別会計 | 4,678,218 | 4,225,666 | 452,552 | 10.7 | |
| 介護サービス事業特別会計 | 43,917 | 102,353 | 58,436 | 57.1 | |
| 公共下水道事業特別会計 | 1,567,681 | 1,474,349 | 93,332 | 6.3 | |
| 農業集落排水事業特別会計 | 537,592 | 1,107,853 | 570,261 | 51.5 | |
| 浄化槽整備事業特別会計 | 214,276 | 331,025 | 116,749 | 35.3 | |
| 簡易水道事業特別会計 | 662,440 | 342,794 | 319,646 | 93.2 | |
| 工業団地造成事業特別会計 | 121,544 | 404,021 | 282,477 | 69.9 | |
| 宅地造成事業特別会計 | 10,236 | 12,265 | 2,029 | 16.5 | |
| 水 道 事 業 会 計 | 収益の支出 | 719,612 | 706,682 | 12,930 | 1.8 |
| | 資本の支出 | 1,379,064 | 761,738 | 617,326 | 81.0 |
| | 小 計 | 2,098,676 | 1,468,420 | 630,256 | 42.9 |
| 病 院 事 業 会 計 | 収益の支出 | 1,468,476 | 1,619,460 | 150,984 | 9.3 |
| | 資本の支出 | 64,797 | 112,503 | 47,706 | 42.4 |
| | 小 計 | 1,533,273 | 1,731,963 | 198,690 | 11.5 |
| 比 和 財 産 区 特 別 会 計 | 2,168 | 2,106 | 62 | 2.9 | |
| 合 計 | 49,094,643 | 51,385,783 | 2,291,140 | 4.5 | |

平成20年度 庄原市一般会計歳入歳出予算事項別明細書

歳入

(単位：千円・%)

| 款 | 本年度予算 | | 前年度予算 | | 比較 | |
|--------------------|------------|-------|------------|-------|-----------|------|
| | 金額 | 構成比 | 金額 | 構成比 | 金額 | 増減率 |
| 1 市 税 | 4,008,833 | 12.7 | 3,972,727 | 13.9 | 36,106 | 0.9 |
| 2 地 方 議 与 税 | 513,150 | 1.6 | 507,925 | 1.8 | 5,225 | 1.0 |
| 3 利 子 割 交 付 金 | 18,798 | 0.1 | 12,458 | 0.0 | 6,340 | 50.9 |
| 4 配 当 割 交 付 金 | 18,469 | 0.1 | 17,526 | 0.1 | 943 | 5.4 |
| 5 株式会社等譲渡所得割交付金 | 10,079 | 0.0 | 15,015 | 0.1 | 4,936 | 32.9 |
| 6 地 方 消 費 税 交 付 金 | 402,550 | 1.3 | 434,823 | 1.5 | 32,273 | 7.4 |
| 7 ゴルフ場利用税交付金 | 15,760 | 0.1 | 18,103 | 0.1 | 2,343 | 12.9 |
| 8 自動車取得税交付金 | 286,352 | 0.9 | 279,025 | 1.0 | 7,327 | 2.6 |
| 9 地 方 特 例 交 付 金 | 23,767 | 0.1 | 24,420 | 0.1 | 653 | 2.7 |
| 10 地 方 交 付 税 | 14,519,183 | 46.1 | 13,887,761 | 48.7 | 631,422 | 4.5 |
| 11 交通安全対策特別交付金 | 10,293 | 0.0 | 11,134 | 0.0 | 841 | 7.6 |
| 12 分 担 金 及 び 負 担 金 | 351,817 | 1.1 | 362,273 | 1.3 | 10,456 | 2.9 |
| 13 使用料及び手数料 | 300,125 | 1.0 | 296,866 | 1.0 | 3,259 | 1.1 |
| 14 国 庫 支 出 金 | 2,656,178 | 8.4 | 1,507,123 | 5.3 | 1,149,055 | 76.2 |
| 15 県 支 出 金 | 2,177,442 | 6.9 | 2,401,132 | 8.4 | 223,690 | 9.3 |
| 16 財 産 収 入 | 72,329 | 0.2 | 207,223 | 0.7 | 134,894 | 65.1 |
| 17 寄 附 金 | 1 | 0.0 | 1 | 0.0 | 0 | 0.0 |
| 18 繰 入 金 | 1,091,366 | 3.5 | 609,381 | 2.1 | 481,985 | 79.1 |
| 19 繰 越 金 | 150,000 | 0.5 | 150,000 | 0.5 | 0 | 0.0 |
| 20 諸 収 入 | 470,396 | 1.5 | 498,084 | 1.7 | 27,688 | 5.6 |
| 21 市 債 | 4,365,813 | 13.9 | 3,317,000 | 11.6 | 1,048,813 | 31.6 |
| 合 計 | 31,462,701 | 100.0 | 28,530,000 | 100.0 | 2,932,701 | 10.3 |

(単位：千円・%)

歳出

| 款 | 本年度予算 | | 前年度予算 | | 予算比較 | | 本年度予算の財源内訳 | | | | 前年度一般財源 | | 一般財源比較 | |
|----------|------------|-------|------------|-------|-----------|------|------------|-----------|-----------|------------|------------|---------|--------|--|
| | A | 構成比 | B | 構成比 | A-B | 増減率 | 特定財源 | | | C | D | C-D | 増減率 | |
| | | | | | | | 国県支出金 | 地方債 | その他 | | | | | |
| 1 議会費 | 243,064 | 0.8 | 239,580 | 0.8 | 3,484 | 1.5 | 0 | 0 | 0 | 243,064 | 239,580 | 3,484 | 1.5 | |
| 2 総務費 | 7,591,489 | 24.1 | 4,821,596 | 16.9 | 2,769,893 | 57.4 | 1,916,174 | 1,875,700 | 785,311 | 3,014,304 | 2,858,076 | 156,228 | 5.5 | |
| 3 民生費 | 5,857,409 | 18.6 | 5,426,415 | 19.0 | 430,994 | 7.9 | 1,420,926 | 45,000 | 335,225 | 4,056,258 | 3,704,966 | 351,292 | 9.5 | |
| 4 衛生費 | 1,882,760 | 6.0 | 1,852,471 | 6.5 | 30,289 | 1.6 | 8,980 | 62,400 | 132,039 | 1,679,341 | 1,657,587 | 21,754 | 1.3 | |
| 5 労働費 | 96,000 | 0.3 | 96,000 | 0.3 | 0 | 0.0 | 0 | 0 | 96,000 | 0 | 0 | 0 | 0.0 | |
| 6 農林水産業費 | 2,353,130 | 7.5 | 2,085,671 | 7.3 | 267,459 | 12.8 | 973,815 | 209,200 | 34,980 | 1,135,135 | 1,132,296 | 2,839 | 0.3 | |
| 7 商工費 | 516,471 | 1.6 | 419,830 | 1.5 | 96,641 | 23.0 | 7,229 | 12,300 | 150,634 | 346,308 | 294,942 | 51,366 | 17.4 | |
| 8 土木費 | 2,821,485 | 9.0 | 2,799,628 | 9.8 | 21,857 | 0.8 | 317,369 | 1,207,100 | 73,933 | 1,223,083 | 1,206,631 | 16,452 | 1.4 | |
| 9 消防費 | 1,174,448 | 3.7 | 1,120,336 | 3.9 | 54,112 | 4.8 | 10,472 | 128,300 | 36,965 | 998,711 | 1,002,306 | 3,595 | 0.4 | |
| 10 教育費 | 1,962,461 | 6.2 | 2,315,552 | 8.1 | 353,091 | 15.2 | 113,691 | 60,500 | 39,801 | 1,748,469 | 1,709,414 | 39,055 | 2.3 | |
| 11 災害復旧費 | 70,542 | 0.2 | 477,599 | 1.7 | 407,057 | 85.2 | 49,100 | 18,800 | 1,196 | 1,446 | 13,306 | 11,860 | 89.1 | |
| 12 公債費 | 6,881,673 | 21.9 | 6,863,941 | 24.1 | 17,732 | 0.3 | 9,612 | 0 | 193,261 | 6,678,800 | 6,742,260 | 63,460 | 0.9 | |
| 13 諸支出金 | 1,769 | 0.0 | 1,381 | 0.0 | 388 | 28.1 | 0 | 0 | 1,769 | 0 | 0 | 0 | 0.0 | |
| 14 予備費 | 10,000 | 0.0 | 10,000 | 0.0 | 0 | 0.0 | 0 | 0 | 0 | 10,000 | 10,000 | 0 | 0.0 | |
| 合計 | 31,462,701 | 100.0 | 28,530,000 | 100.0 | 2,932,701 | 10.3 | 4,827,368 | 3,619,300 | 1,881,114 | 21,134,919 | 20,571,364 | 563,555 | 2.7 | |

平成20年度 会計別（水道事業・病院事業・比和財産区を除く）当初予算集計表

| 会 計 名 | 20年度 当初予算額 A | 前年度 当初予算額 B | 予 算 比 較 | | A の 財 源 内 訳 | | | |
|------------------|--------------------|-------------------|---------|-----------|-------------|-----------|-----------|------------|
| | | | 増減率 | A-B | 特 定 財 源 | | | 一般財源 C |
| | | | | | 国県支出金 | 地方債 | その他 | |
| 一般会計 | 31,462,701 | 28,530,000 | 10.3 | 2,932,701 | 4,827,368 | 3,619,300 | 1,881,114 | 21,134,919 |
| 住宅資金特別会計 | 21,907 | 22,548 | 2.8 | 641 | 1,498 | 0 | 8,702 | 11,707 |
| 歯科診療所特別会計 | 24,082 | 24,416 | 1.4 | 334 | 0 | 0 | 20,688 | 3,394 |
| 国民健康保険特別会計 | 4,593,398 | 4,525,039 | 1.5 | 68,359 | 834,101 | 0 | 2,971,416 | 787,881 |
| 国民健康保険特別会計（直診勘定） | 91,739 | 91,729 | 0.0 | 10 | 0 | 0 | 80,372 | 11,367 |
| 老人保健特別会計 | 837,663 | 6,989,236 | 88.0 | 6,151,573 | 337,703 | 0 | 430,818 | 69,142 |
| 後期高齢者医療特別会計 | 593,132 | 0 | 皆増 | 593,132 | 0 | 0 | 230,750 | 362,382 |
| 介護保険特別会計 | 4,678,218 | 4,225,666 | 10.7 | 452,552 | 1,911,537 | 0 | 2,080,724 | 685,957 |
| 介護サービス事業特別会計 | 43,917 | 102,353 | 57.1 | 58,436 | 0 | 0 | 43,916 | 1 |
| 公共下水道事業特別会計 | 1,567,681 | 1,474,349 | 6.3 | 93,332 | 399,160 | 380,000 | 80,338 | 708,183 |
| 農業集落排水事業特別会計 | 537,592 | 1,107,853 | 51.5 | 570,261 | 117,956 | 102,500 | 5,295 | 311,841 |
| 浄化槽整備事業特別会計 | 214,276 | 331,025 | 35.3 | 116,749 | 46,314 | 58,300 | 63,730 | 45,932 |
| 簡易水道事業特別会計 | 662,440 | 342,794 | 93.2 | 319,646 | 46,000 | 254,200 | 10,803 | 351,437 |
| 工業団地造成事業特別会計 | 121,544 | 404,021 | 69.9 | 282,477 | 0 | 0 | 109,775 | 11,769 |
| 宅地造成事業特別会計 | 10,236 | 12,265 | 16.5 | 2,029 | 0 | 0 | 10,235 | 1 |
| 合 計 | 45,460,526 | 48,183,294 | 5.7 | 2,722,768 | 8,521,637 | 4,414,300 | 8,028,676 | 24,495,913 |

平成20年度予算 主要施策の概要

1. 協働の力で 笑顔が輝くまち / 自治・協働

(単位：千円)

| 主 な 施 策 | 事 業 費 | 事 業 内 容 |
|-----------------------|-----------|-------------------------------------------------------------------|
| 協働のまちづくり | | |
| 自治振興区の活動促進補助 | 35,000 | 地域の特性を活かし活性化を図るために策定した地域振興計画に基づき実施する事業に対して補助 |
| 自治振興区の運営支援 | 154,130 | 活力ある地域づくりに向け、自主的、総合的に推進する自治振興区の運営を支援(交付金) |
| 地域内除雪機械整備 | 20,068 | 除雪機37台を自治振興区に貸与し、自治振興区による地域内の除雪活動を支援(18年度77台・19年度39台貸与済) |
| 自治振興センター管理運営 | 7,712 | 自治振興区の地域づくり活動と生涯学習活動を一体的に取り組み拠点として旧庄原地域の8公民館を自治振興センターに移行し管理・運営 |
| 地域づくりリーダー育成 | 1,387 | 自治振興区活動及び市民と行政の協働のまちづくりの推進に必要な人材育成の研修機会を提供 |
| 【新規】まちづくり基本条例(仮称)策定 | 1,693 | 市の基本理念である「げんきとやすらぎのまちづくり」の具現化に向け、市民と行政との役割・責務について基本的事項を定める基本条例を策定 |
| 地域集会所整備補助 | 9,000 | 自治振興活動の拠点となる集会所の建築・修繕に助成 |
| 【新規】とうじょう自治総合センター整備調査 | 1,000 | とうじょう自治総合センター建設の基本計画を策定 |
| 地域審議会運営 | 1,120 | 実施計画の進捗状況等を報告するとともに、各地域の意見を聴取し全市の一体的、均衡ある発展に努めるべく7地区の地域審議会を開催 |
| 人権尊重のまちづくり | | |
| 人権教育の推進 | 3,082 | 人権尊重の意識高揚を図るため、人権教育を推進 |
| 人権啓発の推進 | 4,209 | 人権尊重の理念に関する正しい理解と認識を深め、人権尊重思想の普及・高揚を図る |
| 男女共同参画のまちづくり | | |
| 男女共同参画の推進 | 1,394 | 男女共同参画プランに基づき、男女共同参画についての基本的な理解を深める啓発事業を実施 |
| 効果的・効率的な行政運営 | | |
| 市役所本庁舎整備 | 2,259,932 | 平成18年度から21年度まで4年間の継続費を設定、平成20年度は、本格的に本庁舎の建築工事を行い、平成21年2月末に完成予定 |
| 人事評価制度に係る研修の実施 | 901 | 職員評価時における職員の意識改革・人事評価制度理解のための、管理職を対象とした研修を実施 |
| 行政情報処理の推進 | 334,586 | 電算システム等統合整備、行政情報端末整備リース料 ほか |
| 行政経営改革の推進 | 95 | 行政経営改革審議会経費 |
| 【新規】税等のコンピニ収納の導入準備 | 7,551 | 納税者の利便性向上のため、平成21年度の導入に向け、平成20年度でシステム改修等を実施 |
| 徴収事務支援業務 | 4,800 | 市税の徴収困難な事案について、徴収アドバイザーの支援を受け、滞納整理に取り組み、税負担の公平性確保に努める |

2. さとやま資源の活用で 地域が輝くまち / 産業・交流

| 主な施策 | 事業費 | 事業内容 |
|--------------------|---------|-------------------------------------------------------------------------------------------------|
| 農林水産業の振興 | | |
| 農業基盤の整備 | 283,605 | 土地改良区補助金、水路整備、農道整備、ほ場整備 など |
| 中山間地域等直接支払制度 | 590,588 | 農業生産の維持を図り、農地・里山の荒廃を防ぐ |
| 農地・水・環境保全向上対策 | 6,141 | 農地・水・環境保全向上対策負担金など（農地等の保全と質的向上を図る地域共同の取組みに対し、広島県農地・水・農村環境保全協議会より交付金が交付される〔市の負担分を広島県を通じ、協議会へ負担〕） |
| 農業生産法人の育成 | 29,376 | 地域営農推進施設整備補助（農業法人経営高度化事業補助）ほか |
| 農産園芸作物の振興 | 65,440 | 農産園芸振興施設整備補助 ほか |
| 農地利用集積促進 | 8,998 | 地域農業の担い手を育成し、農地の保全及び有効利用の促進を図る |
| 庄原市森づくり事業の推進 | 134,424 | 平成19年度より導入された「ひろしまの森づくり県民税」を財源とした、環境貢献林整備、里山林整備、森林林業体験活動支援等の事業を実施（平成19～23年度の5カ年事業） |
| 森林整備地域活動支援 | 51,611 | 森林所有者等による作業道管理などの地域活動を支援 |
| 商工業の活性化 | | |
| 企業立地対策 | 17,351 | 【新規】企業誘致成功報酬制度の創設、【新規】企業誘致PR用パンフレット印刷、企業立地助成金 ほか |
| 中小企業振興対策 | 159,435 | 中小企業振興事業補助金、中小企業融資預託金ほか |
| 商工会議所・商工会補助 | 19,748 | 商工会議所、2商工会への補助 |
| 中心市街地にぎわい再生 | 8,844 | 交流サロンラッキー、楽笑座、アート多愛夢の運営、中心市街地活性化補助ほか |
| 【新規】東城まちなみ整備 | 16,811 | 東城のまちなみの景観づくり、まちなみ整備、拠点施設の整備に向けた事業を実施 |
| 西城町産業振興開発（株）の経営健全化 | 13,972 | 施設維持管理補助、償還助成及び経営健全化に向けた検討を行う |
| 観光産業の推進 | | |
| 観光インフォメーション | 687 | 「ゆめさくら」、道の駅「遊YOUさろん東城」、「リストアステーション」へ設置した大型ディスプレイで観光・イベント情報を発信 |
| 観光交流の促進 | 35,093 | 各地域の交流イベント、観光資源を活用した諸事業の開催 |
| 新たな地域産業の創出 | | |
| 県立広島大学研究開発助成 | 20,144 | 県立広島大学が有するシーズを活かし農林業振興や環境保全などの研究開発に助成し、その成果を活用し事業化を図る |
| 産学官連携推進 | 2,000 | 県立広島大学庄原地域連携センター、しょうばら産学官連携推進機構等との連携により、地域産業振興、地域課題解決などに取り組む |

3. 自然との共生で暮らしが輝くまち/環境・基盤・定住

| 主な施策 | 事業費 | 事業内容 |
|----------------------|-----------|---------------------------------------------------------------------------------------------------------------------------------------------------------------------|
| 循環型社会の構築 | | |
| ごみの減量化、不法投棄対策 | 12,129 | 【新規】不法投棄対策看板の設置、【新規】監視カメラ設置、公衆衛生協議会補助金、資源ごみ・不法投棄回収報奨金、不法投棄回収処理、生ごみ処理機購入補助、ごみステーション整備設置補助 など |
| ごみ処理施設・リサイクル施設の充実 | 499,811 | 備北クリーンセンター、リサイクルプラザ、東城RDF化施設、東城資源ごみ集積所の管理運営 など |
| 都市環境の整備 | | |
| 道路橋梁の整備 | 1,248,257 | 道路新設改良事業（単独）、地方道路整備臨時交付金事業、道整備交付金事業 など |
| 都市計画道路の整備（街路整備） | 76,569 | 高小路線、本町新庄線第2期、天神線、西城大戸線 |
| まちづくり交付金 | 63,905 | 東新町宮の下線、紅梅通り・まちなか広場整備、駐車場・市街地サイン検討 |
| 生活交通路線確保 | 240,557 | 路線バスの維持確保のための補助、各地域の生活交通、市街地循環バスの運行経費 ほか |
| 交通システム対策事業補助 | 2,753 | 県内の路線バス、高速バス、路面電車などの共通利用が可能なICカードシステム導入経費を助成し、利用者の利便性向上を図る |
| 地域情報化推進 | 310,128 | 【新規】ブロードバンド基盤整備（ADSLサービスが提供されていない地域のNTT局舎を改修し、ADSLサービスが展開できるよう民間事業者へ負担を行う） 【新規】テレビ難視聴解消補助（地上デジタル放送受信に関し、市内共聴施設組合へ助成） e-しょうばらネット機器保守経費 公衆無線LANアクセスポイント整備 ほか |
| 水道事業施設の整備 | 263,117 | 水道拡張事業（水道事業会計補助金、出資金） |
| 簡易水道施設整備（簡易水道特会） | 242,783 | 簡易水道施設の管理、【新規】東城三坂地区簡易水道の水道事業への統合に向けた施設整備に着手 |
| 飲料水の水源確保 | 20,266 | 飲料水施設整備補助 ほか |
| 公共下水道整備（公共下水特会） | 831,234 | 管渠築造工事・処理場建設（庄原）、管渠築造工事（東城） |
| 農業集落排水施設整備（農業集落排水特会） | 217,962 | 浄化槽整備（庄原）、管渠築造工事・処理場用地購入（高野） |
| 浄化槽市町村整備推進（浄化槽特会） | 144,000 | 合併処理浄化槽整備 |
| 【新規】耐震改修促進計画策定 | 3,500 | 耐震診断・耐震改修の指針となるべき計画を策定 |
| 市営住宅の整備 | 42,949 | 口和中央ハイツ公営住宅整備、火災報知器設置工事、公共下水道接続ほか |
| 新たな定住促進 | | |
| 定住の促進 | 4,635 | 男女の出会いサポート実行委員会負担金、定住奨励金 ほか |
| 高速バスを活用した定住対策 | 2,160 | 地元バス事業者の協力を得て、早朝に庄原から広島への直行便を増便するとともに、利用者の負担を軽減するため、市と地元バス事業者が同額の助成を行う |

| 主 な 施 策 | 事 業 費 | 事 業 内 容 |
|----------------|--------|-----------------------------------------|
| 生活の安全確保 | | |
| 防災対策 | 16,903 | 国民保護協議会経費、防災無線施設修繕、広島県総合行政通信網維持管理負担金 ほか |
| 消防施設の整備 | 92,607 | 消防施設整備（小型動力ポンプ積載車、防火水槽新設、詰所新築ほか） |
| 消防団活動安全装備品整備 | 7,664 | 防寒服、ライフジャケットなどの安全装備品を整備し、消防団活動の安全確保を図る |
| 防犯関係 | 10,029 | 生活安全相談員設置、防犯組合連合会負担金、防犯灯設置補助金ほか |
| 小規模崩壊地の復旧 | 29,494 | 市内7ヶ所の法面保護工事 ほか |
| 急傾斜地崩壊対策 | 13,201 | 市直営事業、急傾斜地崩壊対策事業負担金 ほか |

4. 心と体の健康づくりで 命が輝くまち / 保健・福祉・医療

| 主 な 施 策 | 事 業 費 | 事 業 内 容 |
|-------------------------|---------|--------------------------------------------------------------------------------------------|
| 児童福祉の充実 | | |
| 保育所の整備 | 55,228 | 保育所施設修繕、高保育所浄化槽設置、三日市保育所の増築（未満児保育の充実）、保育所へのエアコン設置 など |
| 母子家庭の自立支援 | 1,436 | 母子家庭の自立促進を図るため、教育訓練講座受講経費助成、資格養成機関での修業に対し一定期間技能訓練促進費を支給するなどの支援 |
| 子育て支援センターの充実 | 28,986 | 各地域で子育て家庭が集える場を提供し、地域の課題に沿った総合的な子育て支援を行う |
| ファミリー・サポートの推進 | 1,840 | 依頼会員と提供会員とが相互に関わりあって、安心して子育てをするための相互援助活動を推進 |
| 子育て支援 | 56,804 | 出産に係る経済的負担軽減のための出産祝い金の交付 ほか |
| 放課後児童健全育成 | 35,732 | 放課後児童クラブの運営、放課後子どもプラン事業 ほか |
| 高齢者の自立支援 | | |
| 高齢者福祉計画・介護保険事業計画策定（見直し） | 5,109 | 老人福祉法・介護保険法の規定により、計画を見直し |
| 高齢者等の生活支援 | 32,458 | ひとり暮らし高齢者等巡回相談事業、デイホーム事業、緊急通報装置給付事業等、高齢者が安心して暮らせるための支援 |
| 高齢者の活動推進 | 31,048 | シルバー人材センター運営支援事業、老人クラブ活動助成事業など高齢者が積極的に社会参加できる環境づくりを推進 |
| 介護サービス事業（介護サービス特会） | 43,917 | 地域包括支援センターを中核として、介護予防の視点から指定介護予防支援事業を推進 |
| 障害者の自立支援 | | |
| 庄原市障害者プラン策定事業（見直し） | 1,402 | 庄原市障害者プラン（平成18年度策定）の障害福祉計画部分を見直し |
| 障害者の自立支援 | 429,010 | 【新規】オストメイト対応トイレ整備、【新規】障害者に対する理解を深める講座開催、【新規】視聴障害者等情報支援緊急基盤整備事業など障害者が自立した日常生活又は社会生活を送れるよう支援 |
| 障害者の地域生活支援 | 59,008 | 【拡充】障害者相談支援員の充実、福祉タクシー事業、日常生活用具給付費、地域活動支援センター委託 ほか |
| 障害者の支援 | 11,739 | 【新規】精神障害者社会適応訓練事業、じん臓障害者通院助成、各種障害者団体補助金 ほか |
| 障害者福祉の推進 | 34,906 | 重度心身障害者在宅介護手当、特別障害者手帳ほか |
| 障害者の就労支援 | 24,954 | 小規模授産施設補助金、障害者就労促進補助金 ほか |
| 地域福祉の推進 | | |
| 地域福祉計画策定 | 2,830 | 平成19・20年度の継続事業として実施、平成19年度に取りまとめた地域福祉の重点課題について、リーディングプロジェクトで試行し、地域福祉の推進に向け、人づくり仕組みづくりを行う |
| 社会福祉協議会支援 | 76,339 | 地域福祉の中心的役割を担う社会福祉協議会の活動を促進し、地域福祉の拡充・増進に努める |

| 主 な 施 策 | 事 業 費 | 事 業 内 容 |
|---------------------|-----------|-------------------------------------------------------------------|
| 社会保障の充実 | | |
| 介護保険制度（介護特会） | 4,678,218 | 居宅介護サービス給付、施設介護サービス給付、地域支援事業、包括的支援事業、税制改正の影響を受ける者に対する激変緩和措置の継続 など |
| 後期高齢者医療（後期高齢者医療特会） | 593,132 | 平成20年度より後期高齢者医療制度が創設され、それに伴い、特別会計を設置 |
| 国民健康保険財政共同安定化（国保特会） | 448,231 | 県内の市町国保間の保険料の平準化・財政安定化を図るため、連合会へ負担金を拠出 |
| 健康づくりの推進 | | |
| 保健事業の充実 | 62,030 | 【新規】庄原市食育推進計画策定、【拡充】妊婦一般健康診査の充実ほか |
| 感染症対策の充実 | 58,800 | インフルエンザ、ポリオ、風しん、麻しんなどの伝染予防のための予防接種等を実施 |
| 【新規】特定健康診査・特定健康指導 | 44,250 | 40歳から74歳の国保被保険者を対象とした健診・保健指導を実施 |
| 医療の充実 | | |
| 救急医療体制の充実 | 37,509 | 救急医療運営費補助金（庄原日赤・西城市民病院）、小児救急医療支援事業 ほか |
| 重度心身障害者医療費助成 | 175,168 | 重度心身障害者の医療費について、自己負担額の一部を公費で助成 |
| 乳幼児等医療費助成 | 69,343 | 乳幼児等の医療費について自己負担の一部を公費で助成 |
| ひとり親家庭等医療費助成 | 11,565 | ひとり親家庭等世帯の医療費について自己負担の一部を公費で助成 |
| 西城市民病院の経営安定化 | 148,062 | 地方公営企業基準繰上に基づく負担金、運営補助 |

5.ふるさとを愛する心で 人が輝くまち / 教育・文化

| 主 な 施 策 | 事 業 費 | 事 業 内 容 |
|-----------------------|---------|---------------------------------------------------------------------------------------------------------------------------------------------------|
| 新しい時代の学校教育の創造 | | |
| 学校教育活動の充実 | 18,592 | キャリア教育の推進、学校評議員、教育研究会の開催、学力テストの実施、クラブ遠征補助、少人数指導（庄原小）ほか |
| 学校教育相談事業・学校教育活動の充実 | 5,921 | 学校教育専門員、学校教育相談員、子どもと親の相談員、教育交流教室指導員の配置 |
| 特別支援教育支援員の配置 | 20,874 | これまで、生活介助を中心業務とした介助員の配置を特別支援教育に係る支援員の配置とし、児童・生徒の学習・生活状況に即した指導の充実 |
| 外国語教育の充実 | 15,439 | 外国青年招致、小学校全校・全学年の英語活動の充実 |
| ICT環境の構築（児童・生徒用パソコン等） | 34,238 | 前年度整備した、パソコン等のリース料 など （ICTとは、Information and Communication Technology 情報通信技術の略） |
| 学校施設の整備 | 155,995 | 庄原小照明・床面・屋根改修、川北小プール改修、板橋小特別支援教室増築、西城小倉庫・校庭舗装工事、口南小フェンス設置、粟田小プールの過機取替、庄原中屋根改修・防球ネット・体育館暗幕設置、西城中自転車置場増設、東城中給食棟電話設置、耐震改修（東城中 屋体、西城中 校舎 屋体、総領中 屋体）ほか |
| 生涯学習の充実 | | |
| 生涯学習の推進 | 20,035 | 地域の特性を生かした生涯学習の推進 |
| 公民館活動の推進 | 87,285 | 自主運営公民館活動、地域教育力再生事業 ほか |
| 市民会館の管理運営 | 22,672 | 市民会館自主事業 ほか |
| 図書館の管理運営 | 35,141 | 図書館事業 ほか |
| 地域文化の振興と継承 | | |
| 芸術文化の振興 | 1,131 | 庄原市民俗芸能大会の開催など文化活動の支援、地域文化の振興 |
| 文化財保護と活用 | 15,131 | 文化財保護推進、国重要文化財保存、埋蔵文化財受託調査 ほか |
| 博物館・資料館の管理運営 | 23,339 | 博物館・資料館等の管理運営、企画展の開催 ほか |
| スポーツの振興 | | |
| スポーツ振興・各種スポーツ大会の開催 | 22,287 | 各種スポーツ大会の開催、団体への助成 ほか |
| 体育施設整備 | 16,735 | 板橋運動広場トイレ改修、高野体育館トイレ改修・集排接続、口和総合運動公園審判控室・放送室整備 |
| 交流事業の推進 | | |
| 国際友好都市交流 | 3,681 | 綿陽市友好訪問団（公式訪問）招聘 など |
| 国際交流の推進 | 3,489 | 中高生の海外研修、広島留学生ホームステイ など |
| 農村都市交流 | 326 | 交流事業の実施 ほか |

6. 重点戦略プロジェクト

| 主 な 施 策 | 事 業 費 | 事 業 内 容 |
|------------------|-----------|----------------------------------------------------------------------------------------------------------------------------------------------------------------------------------------------------------------------------------------------------|
| 「みどりの環」経営戦略ビジョン | | |
| 農業自立振興プロジェクト | 33,923 | 【新規】がんばる農業支援事業補助、【新規】エゴマ商品化プラント整備、【拡充】受精卵導入事業補助、営農指導員設置、儲ける農業モデルづくり、かんたん就農塾など、「農業による定住社会の復活」を目指し、農家所得の向上と地域農業の底上げを図る事業に取り組む |
| 農業自立支援プログラム実践 | 28,840 | 農業自立支援プログラム実践業務や野菜等販路拡大検討業務など、農業自立振興プロジェクトの具現化を図るため、㈱庄原市農林振興公社へ業務委託し実施 |
| 新産業の創出 | 3,909 | 「みどりの環」経営戦略ビジョンに基づく新産業に向けた調査・研究 など |
| 木質バイオマス活用プロジェクト | 1,421,568 | 【新規】エタノール工場建設補助、【新規】ペレットストーブ購入補助、公共機関へのペレットストーブ導入など「バイオマスタウン構想」の実現を推進 |
| まっとうよ！庄原定住プロジェクト | 57,609 | ふるさと応援団（エール庄原）結成 定住促進事業実績交付金など自治振興区を中心としたUターン者等の定住促進事業や定住相談支援 【新規】起業支援のための空家、空き店舗活用事業 働く場の確保や就労に関わる事業 男女の出会いサポート事業 地元企業説明会 など |
| 感動！観光振興プロジェクト | 10,492 | 国営備北丘陵公園北入口オープン連携事業の実施 観光パンフレット印刷・観光名刺用台紙印刷 四季を通じて、庄原市を楽しむバスツアーを企画し、実験的に実施 国営公園のあるまちとして、まちなかにも緑と花があふれるまちづくり（オープンガーデンづくり講習会、コンテストなどを開催） 庄原産の資源を活用し、特産品や名物料理を開発する団体等へ調査・研究費を助成 市街地への観光客の誘導を図るため、国営公園のイルミネーション開催に連携し、まちなかでのイルミネーションを充実 |

平成20年度 一般会計 主な新規施策(拡充・見直しも含む)

| | 新規施策 | 事業費 | 内容 |
|------------------|-------------------------------------------------------|-------------------------------------|-------------------------------------------------------------------------------------------------------------------------------------------------------------------------------------------------------------------------------|
| 総務費 | 「木質バイオマス活用プロジェクト」 木質ペレット利用促進 エタノール工場建設補助 | 1,398,500 | ペレットストーブ購入補助 平成19年度に整備したバイオエタノール実証実験施設の実験を踏まえ、バイオエタノール等製造プラントを整備 (事業者への国の交付金事業) |
| | クラスターのまちづくり実現プロジェクト | 3,358 | 地域の特性を活かし、クラスターのまちづくりの実現に向け、各 地域で次の取り組みを実施 庄原：「まち」は「公園」リーディング事業(再掲) 西城：時代は“癒し”から“向き合う”へ…もてなしの西城 東城：わがまち自慢発見 口和：音の里構想 高野：中国横断自動車道開通に伴うわがまち活性化推進事業 比和：比和まちなか活用プラン 暮らし生き生き住人十色のまち づくり 総領：さとやまを楽しむ総領地域 |
| | 地域情報化推進 ブロードバンド基盤整備 テレビ難視聴解消補助 携帯電話告知システムの調査 | 237,664 | ADSLサービスが提供されていない地域のNTT10局舎を改修し、 ADSLサービスが展開できるよう民間事業者へ助成 地上デジタル放送受信に関し、市内共聴施設組合へ助成 携帯電話情報告知システムの調査研究 |
| | とうじょう自治総合センター整備 | 1,000 | とうじょう自治総合センター建設の基本計画を策定 |
| | まちづくり基本条例(仮称)策定 | 1,693 | 市の基本理念である「げんきとやすらぎのまちづくり」の具現化 に向け、市民と行政との役割・責務について基本的事項を定める基 本条例を策定 |
| | 税等のコンビニ収納の導入準備 | 7,551 | 納税者の利便性向上のため、平成21年度の導入に向け、平成20年 度でシステム改修等の準備を実施 |
| | 消費生活相談員(拡充) | 1,294 | 多重債務者問題に対応するため、相談対応日を週1回から2回に拡 充 |
| | JR西城駅券売業務及び管理業務委託 | 1,315 | 平成20年度からJR西城駅の券売・管理業務を市が委託 |
| 民生費 | 高齢者福祉計画・介護保険事業計画策定 (見直し) | 5,126 | 老人福祉法・介護保険法の規定による、計画を見直し |
| | ひとり暮らし高齢者等巡回相談(拡充) | 10,656 | ひとり暮らし高齢者等への巡回相談について、より一層の充実を図 る |
| | 地域介護・福祉空間整備 | 40,000 | 国の交付金事業により、地域密着型サービス拠点を整備する事業 者へ交付 |
| | 老人福祉施設整備支援 | 45,000 | 地域総合整備財団(ふるさと財団)の「ふるさと融資制度」によ り老人福祉施設を整備する民間事業者へ借入総額の25%を市が無利 子で貸付 |
| | 庄原市障害者プラン策定(見直し) | 1,402 | 庄原市障害者プラン(平成18年度策定)の障害福祉計画部分を見 直し |
| | 障害者自立支援法の円滑な実施に関する 施策 | 1,250 | 障害に対する理解を深める講座の開催、障害者自立支援法制度周 知パンフレットの作成 など |
| | オストメイト対応トイレ改修 | 1,229 | 庄原市ふれあいセンターへ人工肛門装着者用トイレ設備を設置 |
| | 視覚障害者等情報支援緊急基盤整備 | 1,000 | 視覚障害者が容易に情報を得られるよう専用機器を整備 |
| | 障害者相談支援(拡充) | 4,326 | 相談支援員を1名から2名に増員 |
| | 福祉タクシー券交付(見直し) | 19,600 | タクシー券の利用促進を図るための制度改正 (基本料金分から300円の乗車券に変更し、1回の乗車で複数枚利用 可能とする) |
| | 重度心身障害者在宅介護手当(見直し) | 2,256 | 対象者を拡大し、制度周知に努める |
| | ふれあいセンター管理運営 | 7,364 | 西城・東城ふれあいセンターを平成20年度より指定管理とする |
| | 母子家庭の自立支援 | 1,436 | 母子家庭の自立促進を図るため、教育訓練講座受講経費の助成、 資格養成機関での修業に対し一定期間技能訓練促進費を支給するな どの支援 |
| 児童福祉施設整備(保育所の整備) | 34,258 | 保育所施設修繕、高保育所浄化槽設置、保育所へのエアコン設置 など | |

| | 新規施策 | 事業費 | 内容 |
|--------|------------------------------------------------------------------------------------------------------------------------------------------------------------------------------------------------------------------------------------------|---------|------------------------------------------------------------------------------------------------------------------------------------------------------------------------------------------------------------------------------------------------------------------------------------------------------------------------------------------------------------|
| 民生費 | 未満児保育施設整備（三田市保育所の増築） | 20,996 | 未満児保育を充実するため、三田市保育所を増築（0歳児4人・1～2歳児8人 計12人増） |
| | 子育て支援センターの充実（拡充） | 8,126 | 家庭児童相談員の設置、支援センターへのコーディネーター増員、東城子どもの館おもちゃ図書館改修 など |
| | 放課後児童健全育成（拡充） | 1,273 | 総領放課後児童クラブ利用者増により、指導員1名増員 |
| | 後期高齢者医療特別会計繰出 | 224,317 | 平成20年度より後期高齢者医療制度が創設され、それに伴い、特別会計を設置し、一般会計より繰出しを行う |
| | 後期高齢者医療 | 586,272 | 平成20年度より後期高齢者医療制度が創設され、それに伴い、医療給付費負担金を計上 |
| 衛生費 | 庄原市地域医療連絡協議会の設置 | 126 | 地域医療の確保充実を図るため、情報及び課題を共有する協議会を設置（医療関係者、行政担当者为構成） |
| | 庄原市食育推進計画策定 | 3,961 | 庄原市健康づくり計画（平成19年度策定）に基づき、健康づくりの基本となる「食」について充実した取組みをすすめるため、食育推進の指針となる計画を策定 |
| | 妊婦一般健康診査（拡充） | 10,578 | 国の示している健康診査回数5回に庄原市独自で5回を加え、受診票を交付 |
| | 麻疹排除計画に基づく予防接種の実施 | 7,528 | 国が策定する排除計画に基づき、市で予防接種を実施（平成20年度は、接種対象中1及び高3に相当する年齢） |
| | 精神保健相談 | 546 | 職員が資格取得するため講習を受講し、精神保健相談体制を確立する |
| | 不法投棄対策 | 1,310 | 不法投棄対策のため看板作成、監視カメラの設置 |
| 農林水産業費 | 「農業自立振興プロジェクト」 営農指導員（拡充）〔2,730〕 かんたん就農塾（拡充）〔125〕 営農指導塾野菜栽培講座〔104〕 かあさんの味漬物伝承講座〔110〕 エゴマ商品化プラント整備補助〔2,100〕 がんばる農業支援事業補助〔10,000〕 和牛振興対策（受精卵導入事業補助金）（拡充）〔1,480〕 和牛共同飼育施設建設補助（拡充）〔7,600〕 野菜等販路拡大検討業務委託（拡充）〔8,767〕 | 33,016 | 営農指導員を2名から4名に増員 入門コースのみを基礎・入門・中級・上級のコースに拡大 新規就農者の発掘、農業の底辺拡大を図るため、営農指導員による市民を対象とした野菜栽培講座を開催 地域農産物を加工し、特産化する取組みを次世代へ引継ぐため、若年層を対象に講座を実施 庄原市農林振興公社が行う、エゴマの商品化に向けたプラント整備に補助金を交付 これまで補助事業を受けられなかった個人農家の機械設備整備に支援 補助対象が和牛のみであった受精卵導入補助を乳牛への和牛受精卵の導入にも拡充 これまで、和牛共同飼育施設建設に関し、牛舎のみが対象であったが、牛舎とともに整備される堆肥舎にも対象を拡大 庄原市農林業公社に委託し、野菜等の販路拡大について検討 |
| | 地域営農推進施設整備補助（農業法人経営高度化事業補助） | 8,606 | 集落法人、農業生産法人、企業参入農業生産法人を対象とし、機械施設の整備に対し補助する |
| | 農産園芸振興施設整備補助 | 46,878 | 庄原農協が整備する菊選花施設設備整備に対し、強い農業づくり交付金により補助 |
| | 庄原市森づくり事業の推進 | 134,424 | 平成19年度より導入された「ひろしまの森づくり県民税」を財源とした、環境貢献林整備、里山林整備、森林業体験活動支援等の事業を実施（平成19～23年度の5カ年事業） |
| 商工費 | 中心市街地活性化補助（拡充） | 1,260 | 対象地域の拡大（庄原・東城地域から全域へ拡大） |
| | 市街地活性化施設整備（東城まちなみ整備） | 16,811 | 東城のまちなみの景観づくり、まちなみ整備、拠点施設の整備に向けた事業を実施 |
| | 「感動！観光振興プロジェクト」 国営公園北入口オープン関連事業〔500〕 観光情報発信〔1,292〕 バスツアー100プロジェクト〔1,000〕 「まち」は「公園」リーディング事業〔1,000〕 庄原ブランド特産品づくり〔1,500〕 光のまち庄原実行委員会補助（拡充）〔5,200〕 | 10,492 | 国営備北丘陵公園北入口オープン連携事業の実施 観光パンフレット印刷・観光名刺用台紙印刷 四季を通じて、庄原市を楽しむバスツアーを企画し、実験的に実施 国営公園のあるまちとして、まちなかにも緑と花があふれるまちづくり（オープンガーデンづくり講習会、コンテストなどを開催） 庄原産の資源を活用し、特産品や名物料理を開発する団体等へ調査・研究費を助成 市街地への観光客の誘導を図るため、国営公園のイルミネーション開催に連携し、まちなかでのイルミネーションを充実 |

| | 新規施策 | 事業費 | 内容 |
|----------|-------------------------------------------------------------------------------------------------|--------------------------------------------------------------------------------|-------------------------------------------------------------------------------------------------------------------------------------------------------------------------------------------------------------------------------------------|
| 商工費 | 企業誘致の推進 | 2,934 | 企業訪問・情報収集の強化、企業誘致用パンフレット作成、企業誘致成功報酬制度の創設 など |
| | 「まっとうよ！庄原定住プロジェクト事業」 ふるさと応援団（エール庄原）結成〔1,370〕 まちなかの空家・空き店舗の活用事業〔30,000〕 地元企業説明会の開催〔166〕 | 31,536 | Uターン者の増加、交流人口の拡大を目指し、会員制のふるさと応援団「エール庄原」を結成（交流会開催・情報提供・ふるさと大使・サポーター委嘱 など） 中心市街地活性化のための空家・空店舗の取得、改修等 新規卒業者、Uターン希望者のために市内企業の説明会を開催 |
| 土木費 | 土地改良施設等維持管理計画の作成 | 1,500 | 農地農業用施設等の適切な保全管理、施設の長寿命化のための管理保全計画を策定 |
| | 市道の再編 | 8,648 | 合併後の全州市道認定基準の見直し、再編計画を策定 |
| | 除雪機械整備（ロータリー除雪車） | 28,977 | 市道除雪のため、新たにロータリー式除雪車を導入 |
| | 橋梁長寿命化修繕計画策定 | 3,300 | 市が管理する橋梁の修繕・架け替え費用を抑えるため、国の長寿命化修繕計画策定補助事業により平成25年度までに計画を策定、平成20年度では、事前の資料収集業務を実施 |
| | 交流促進道路整備 | 15,000 | 七塚サービスエリアへのアクセス改善に向けた市道改良 |
| | 耐震改修促進計画策定 | 3,500 | 耐震診断・耐震改修の指針となる計画を策定 |
| 教育費 | 遠距離通学支援 | 57,583 | 平成20年度から新たに休校となる庄原地域6小学校・比和地域3小学校の児童に対し、スクールバスを運行 |
| | 安全安心な学校づくり | 111,037 | 市内小中学校の耐震化事業、アスベスト除去の実施設計 |
| | 小中学校の環境整備 | 53,708 | 特別支援教室の整備、保健室へのエアコン設置、（小学校12校・中学校1校）、共同事務室へのエアコン設置、庄原小床面・屋根改修、川北小プール改修、西城小倉庫建築・校庭舗装、口南小フェンス取付、粟田小プールろ過機更新、粟田小・小奴可小プール備品整備、比和小屋内運動場建築実施設計、庄原地域7小学校複写機更新、庄原中施設整備（生徒棟西側屋根防水 防球ネット 屋内運動場暗幕取替）、西城中自転車置き場増設、東城中給食棟電話設置、口和中自転車置き場撤去、高野中エアコン設置 など |
| | 小学校・中学校の英語教育（拡充） | 15,439 | 外国青年招致事業、小学校全校・全学年の英語活動事業 など |
| | 小中学校標準学力調査（拡充） | 4,470 | 学力調査の内容を拡充 |
| | 特別支援教育支援員の配置（拡充） | 20,874 | これまで、生活介助を中心業務とした介助員の配置を特別支援教育に係る支援員の配置とし、児童・生徒の学習・生活状況に即した指導の充実 |
| | 綿陽市青少年訪問団関係 | 3,944 | 市内の児童で構成する青少年訪問団が綿陽市を訪問 |
| | 庄原小学校少人数指導（拡充） | 5,126 | 庄原小1年生に配置している非常勤講師の勤務時間を拡大し、きめ細やかな指導の充実 |
| | 田園文化センターの祝日開館 | 537 | 祝日についても図書館を開館し、利用者の利便性向上を図る（開館日を13日増） |
| | 子どもの読書計画の推進 | 336 | 庄原市子ども読書活動推進計画（平成19年度策定）に基づき、平成20年度は、図書館資料の整備と本の購入を行う |
| | 放課後子ども教室推進（拡充） | 300 | 放課後子ども教室の学習アドバイザー養成講座の開催 |
| | 庄原市文化財めぐり（拡充） | 104 | 平成19年度より実施している「文化財めぐり」を好評につき、2回増やし4回開催 |
| | 郷土芸能振興協会補助 | 518 | 県指定比和牛飼養田植現地公開（4年に1度）に係り、地元保存団体に補助 |
| | 天然記念物樹勢回復 | 546 | 市指定天然記念物「藤木の桜」樹勢回復事業、県指定天然記念物「円正寺のシダレザクラ」樹勢回復事業補助 |
| | 博物館標本保存等管理 | 1,980 | 比和自然科学博物館の標本保存・標本製作・資料報告作成 など |
| | レベルアップスポーツ教室 | 280 | 競技スポーツの専門的な指導者を迎え、青少年を中心に基礎体力・競技力の向上を図る |
| 社会体育施設整備 | 33,378 | 板橋運動広場トイレ改修、口和総合運動公園審判控室・放送室、高野体育館農業集落排水接続、庄原市総合体育館 アリーナ、武道場・屋根改修、高野体育館屋根補修 ほか | |

平成20年度 普通建設事業一覧
一般会計

| 事業名 | | 事業費 | 財源内訳 | | | | |
|-----|-----------------------|-----|-----------|-----------|-----------|---------|---------|
| | | | 国県支出金 | 地方債 | その他 | 一般財源 | |
| 総務費 | 防犯関係事業 | 単独 | 320 | | | | 320 |
| | 新産業創出事業 | 補助 | 1,388,500 | 1,388,500 | | | |
| | 財産管理事業 | 単独 | 1,862 | | | | 1,862 |
| | 庁舎管理事業 | 単独 | 16,044 | | | | 16,044 |
| | 庁舎建設事業 | 補助 | 26,829 | 13,414 | 12,700 | 715 | |
| | | 単独 | 2,233,103 | | 1,766,300 | 449,795 | 17,008 |
| | 自治振興事業 | 単独 | 19,240 | | 11,400 | 7,840 | |
| | コミュニティ推進事業 | 単独 | 6,000 | | | | 6,000 |
| | とうじょう自治総合センター整備事業 | 単独 | 1,000 | | | | 1,000 |
| | 行政情報処理推進事業 | 単独 | 42,193 | | | | 42,193 |
| | 地域情報化推進事業 | 単独 | 223,968 | 101,000 | 73,300 | 28,809 | 20,859 |
| | テレビ難視聴解消事業 | 補助 | 30,520 | 18,430 | 12,000 | | 90 |
| | 小計 | | 3,989,579 | 1,521,344 | 1,875,700 | 487,159 | 105,376 |
| 民生費 | 高齢者等生活支援施設管理運営事業 | 単独 | 2,202 | | | | 2,202 |
| | 高野福祉保健センター管理運営事業 | 単独 | 3,815 | | | | 3,815 |
| | 自立支援事業 | 単独 | 1,229 | 500 | | | 729 |
| | 保育所管理運営事業 | 単独 | 33,996 | | | | 33,996 |
| | 子育て支援センター事業 | 単独 | 2,339 | 1,500 | | | 839 |
| | 小計 | | 43,581 | 2,000 | | | 41,581 |
| 衛生費 | 医療施設運営対策事業 | 単独 | 49,119 | | | | 49,119 |
| | 環境衛生推進事業 | 単独 | 1,223 | | | | 1,223 |
| | 保健センター管理運営事業 | 単独 | 142 | | | | 142 |
| | 清掃総務事業 | 単独 | 4,272 | | | | 4,272 |
| | 水源確保事業 | 単独 | 20,000 | | | | 20,000 |
| | 小計 | | 74,756 | | | | 74,756 |
| 農業費 | 緑の村・ファーマーズマーケット管理運営事業 | 単独 | 6,089 | | | | 6,089 |
| | 園芸作物振興事業 | 補助 | 46,878 | 46,878 | | | |
| | | 単独 | 18,462 | | | | 18,462 |
| | 特産品開発・販路拡大事業 | 単独 | 2,100 | | | | 2,100 |
| | 農業生産法人育成事業 | 単独 | 8,606 | | | | 8,606 |
| | がんばる農業支援事業 | 単独 | 10,000 | | | | 10,000 |
| | 和牛振興対策事業 | 補助 | 8,047 | 8,047 | | | |
| | | 単独 | 7,600 | | | | 7,600 |
| | 耕地推進事業 | 単独 | 4,400 | | | | 4,400 |
| | 県営土地改良事業 | 県営 | 159,519 | | 121,700 | 13,000 | 24,819 |

平成20年度 普通建設事業一覧
一般会計

| 事業名 | | 事業費 | 財源内訳 | | | | |
|----------------------------|------------------|-----------|---------|-----------|---------|---------|---------|
| | | | 国県支出金 | 地方債 | その他 | 一般財源 | |
| 農 林 水 産 業 費 | 小規模農業基盤整備事業 | 単独 | 31,273 | 11,300 | | 5,275 | 14,698 |
| | ほ場整備事業 | 単独 | 54,224 | 39,582 | | 6,135 | 8,507 |
| | 基盤整備促進事業 | 補助 | 137,233 | 83,580 | 51,100 | | 2,553 |
| | 林業振興事業 | 単独 | 13,500 | 13,500 | | | |
| | 作業路開設事業 | 単独 | 41,924 | 41,923 | | | 1 |
| | 有害鳥獣防除事業 | 単独 | 7,367 | | | | 7,367 |
| | しいたけ産地育成事業 | 単独 | 4,155 | | | | 4,155 |
| | ひろしまの森づくり事業 | 単独 | 130,543 | 130,543 | | | |
| | 林道整備事業 | 補助 | 28,083 | 15,300 | 12,700 | | 83 |
| | | 単独 | 14,711 | 6,400 | 2,100 | | 6,211 |
| | 大規模林道事業 | 単独 | 41,628 | | | | 41,628 |
| | ふるさと農林道整備事業 | 単独 | 15,000 | | 13,500 | | 1,500 |
| | 小規模崩壊地復旧事業 | 単独 | 29,774 | 14,750 | 8,100 | 6,125 | 799 |
| | 小計 | | 821,116 | 411,803 | 209,200 | 30,535 | 169,578 |
| 商 工 費 | 商工振興事業 | 単独 | 30,000 | | | | 30,000 |
| | 東城まちなみ整備事業 | 単独 | 16,811 | | 12,300 | | 4,511 |
| | 灰塚ダム周辺環境整備施設管理事業 | 単独 | 1,097 | | | | 1,097 |
| | 企業立地対策事業 | 単独 | 1,093 | | | | 1,093 |
| | 定住促進事業 | 単独 | 4,000 | | | | 4,000 |
| | 小計 | | 53,001 | | 12,300 | | 40,701 |
| 土 木 費 | 道路維持修繕事業 | 単独 | 85,470 | | | | 85,470 |
| | 除雪事業 | 補助 | 28,719 | 16,455 | 12,200 | | 64 |
| | 橋梁維持事業 | 単独 | 5,490 | | | | 5,490 |
| | 道路新設改良事業(単独) | 単独 | 802,370 | | 801,900 | | 470 |
| | 地方道路整備臨時交付金事業 | 単独 | 235,174 | 129,250 | 102,300 | | 3,624 |
| | 国県道整備負担事業 | 県営 | 47,200 | | 41,100 | | 6,100 |
| | 道整備交付金事業 | 補助 | 230,177 | 115,000 | 113,000 | | 2,177 |
| | 河川維持事業 | 単独 | 5,000 | | | | 5,000 |
| | 急傾斜地崩壊対策事業 | 単独 | 8,000 | 3,000 | | 2,000 | 3,000 |
| | | 県営 | 5,000 | | 4,500 | | 500 |
| | まちづくり交付金事業 | 補助 | 66,203 | 20,900 | 40,000 | | 5,303 |
| | 街路事業 | 単独 | 68,684 | 5,478 | 61,900 | | 1,306 |
| | | 県営 | 11,950 | | 10,800 | | 1,150 |
| | 都市公園管理事業 | 単独 | 1,850 | | | | 1,850 |
| 市営住宅整備事業 | 補助 | 43,049 | 14,827 | 19,400 | | 8,822 | |
| 小計 | | 1,644,336 | 304,910 | 1,207,100 | 2,000 | 130,326 | |

平成20年度 普通建設事業一覧
一般会計

| 事業名 | | | 事業費 | 財源内訳 | | | |
|-------------|-------------|----|---------|---------|--------|---------|--------|
| | | | | 国県支出金 | 地方債 | その他 | 一般財源 |
| 消 防 費 | 消防広域行政組合事業 | 単独 | 69,037 | | 50,100 | | 18,937 |
| | 消防施設整備事業 | 補助 | 24,000 | 10,472 | 13,500 | | 28 |
| | | 単独 | 68,604 | | 64,700 | | 3,904 |
| | 小計 | | | 161,641 | 10,472 | 128,300 | |
| 教 育 費 | 教員住宅管理事業 | 単独 | 888 | | | 861 | 27 |
| | 小学校事務局管理事業 | 補助 | 19,351 | 9,120 | 9,100 | | 1,131 |
| | | 単独 | 15,813 | | | | 15,813 |
| | 小学校施設整備事業 | 単独 | 18,601 | | 14,900 | | 3,701 |
| | 中学校事務局管理事業 | 単独 | 4,064 | | | | 4,064 |
| | 中学校施設整備事業 | 補助 | 92,523 | 53,883 | 36,500 | | 2,140 |
| | | 単独 | 5,214 | | | | 5,214 |
| | 学校給食事務局管理事業 | 単独 | 1,424 | | | | 1,424 |
| | 社会体育施設整備事業 | 単独 | 16,735 | | | | 16,735 |
| 小計 | | | 174,613 | 63,003 | 60,500 | 861 | 50,249 |

(単位:千円)

| 事業名 | | | 事業費 | 財源内訳 | | | |
|--------------|---------|--|-----------|-----------|-----------|---------|---------|
| | | | | 国県支出金 | 地方債 | その他 | 一般財源 |
| 20 年 度 | 補助事業 | | 2,170,112 | 1,814,806 | 332,200 | 715 | 22,391 |
| | 単独事業 | | 4,568,842 | 498,726 | 2,982,800 | 506,840 | 580,476 |
| | 県営事業負担金 | | 223,669 | | 178,100 | 13,000 | 32,569 |
| | 合計 | | 6,962,623 | 2,313,532 | 3,493,100 | 520,555 | 635,436 |
| 19 年 度 | 補助事業 | | 977,012 | 487,705 | 419,300 | 2,028 | 67,979 |
| | 単独事業 | | 3,109,998 | 502,122 | 1,801,900 | 357,322 | 448,654 |
| | 県営事業負担金 | | 175,073 | | 143,500 | 9,550 | 22,023 |
| | 合計 | | 4,262,083 | 989,827 | 2,364,700 | 368,900 | 538,656 |
| 増 減 額 | 補助事業 | | 1,193,100 | 1,327,101 | 87,100 | 1,313 | 45,588 |
| | 単独事業 | | 1,458,844 | 3,396 | 1,180,900 | 149,518 | 131,822 |
| | 県営事業負担金 | | 48,596 | | 34,600 | 3,450 | 10,546 |
| | 合計 | | 2,700,540 | 1,323,705 | 1,128,400 | 151,655 | 96,780 |

平成20年度 当初予算計上 全域・地域事業一覧

(単位:千円)

| 地域名 | 区分 | 実施計画 | 総事業費 | 財源内訳 | | | | 一般財源 |
|-----|----------|-----------|-----------|-----------|---------|-----------|---------|---------|
| | | | | 国庫支出金 | 県支出金 | 地方債 | その他 | |
| 全域 | 実施計画計上分計 | 3,155,751 | 3,286,518 | 101,719 | 371,949 | 2,113,700 | 507,288 | 191,862 |
| | 計画外分計 | | 1,436,547 | 1,388,500 | 8,047 | | | 40,000 |
| | 全域計 | 3,155,751 | 4,723,065 | 1,490,219 | 379,996 | 2,113,700 | 507,288 | 231,862 |
| 庄原 | 実施計画計上分計 | 576,849 | 574,545 | 68,800 | 79,420 | 389,600 | 2,750 | 33,975 |
| | 計画外分計 | | 44,329 | | | | | 44,329 |
| | 庄原地域計 | 576,849 | 618,874 | 68,800 | 79,420 | 389,600 | 2,750 | 78,304 |
| 西城 | 実施計画計上分計 | 135,795 | 115,390 | | 22,992 | 64,800 | 11,010 | 16,588 |
| | 計画外分計 | | 115,390 | | 22,992 | 64,800 | 11,010 | 16,588 |
| | 西城地域計 | 135,795 | 478,441 | 5,236 | 21,910 | 388,800 | 8,375 | 54,120 |
| 東城 | 実施計画計上分計 | 542,694 | 8,897 | | 1,500 | | | 7,397 |
| | 計画外分計 | | 8,897 | | 1,500 | | | 7,397 |
| | 東城地域計 | 542,694 | 487,338 | 5,236 | 23,410 | 388,800 | 8,375 | 61,517 |
| 口和 | 実施計画計上分計 | 345,310 | 223,261 | 55,428 | | 145,200 | | 22,633 |
| | 計画外分計 | | 5,342 | | | | | 5,342 |
| | 口和地域計 | 345,310 | 228,603 | 55,428 | | 145,200 | | 27,975 |
| 高野 | 実施計画計上分計 | 232,500 | 224,404 | 35,573 | 39,040 | 126,100 | 7,500 | 16,191 |
| | 計画外分計 | | 21,845 | | | | | 21,845 |
| | 高野地域計 | 232,500 | 246,249 | 35,573 | 39,040 | 126,100 | 7,500 | 38,036 |
| 比和 | 実施計画計上分計 | 192,172 | 171,109 | 40,000 | 1,800 | 115,400 | 900 | 13,009 |
| | 計画外分計 | | | | | | | |
| | 比和地域計 | 192,172 | 171,109 | 40,000 | 1,800 | 115,400 | 900 | 13,009 |
| 総領 | 実施計画計上分計 | 271,161 | 252,467 | 97,120 | 2,500 | 148,800 | | 4,047 |
| | 計画外分計 | | 1,097 | | | | | 1,097 |
| | 総領地域計 | 271,161 | 253,564 | 97,120 | 2,500 | 148,800 | | 5,144 |
| 計 | 実施計画計上分計 | 2,296,481 | 2,039,617 | 302,157 | 167,662 | 1,378,700 | 30,535 | 160,563 |
| | 計画外分計 | | 81,510 | | 1,500 | | | 80,010 |
| | 地域事業計 | 2,296,481 | 2,121,127 | 302,157 | 169,162 | 1,378,700 | 30,535 | 240,573 |
| 合計 | 実施計画計上分計 | 5,452,232 | 5,326,135 | 403,876 | 539,611 | 3,492,400 | 537,823 | 352,425 |
| | 計画外分計 | | 1,518,057 | 1,388,500 | 9,547 | | | 120,010 |
| | 合計 | 5,452,232 | 6,844,192 | 1,792,376 | 549,158 | 3,492,400 | 537,823 | 472,435 |

平成20年度 当初予算計上 全域・地域事業一覧

(単位:千円)

| 地域名 | 事業名 | 内容・路線等 | 実施計画 | 総事業費 | 財源内訳 | | | | 起債種別 | 備考 |
|-----|----------------|----------------|-----------|-----------|---------|-----------|---------|---------|--------|------------|
| | | | | | 国庫支出金 | 県支出金 | 地方債 | その他 | | |
| 全域 | 市役所本庁舎整備事業 | | 2,081,051 | 2,259,932 | 13,414 | 1,779,000 | 450,510 | 17,008 | 合併特例 | その他:庁舎建設基金 |
| | 木質バイオマス利用促進事業 | ペレットストーブ購入 30台 | 12,086 | 12,086 | 6,042 | | | 6,044 | | |
| | 電算システム等統合整備事業 | | 202,545 | 202,545 | | 178,398 | 19,145 | 5,002 | | その他:利用負担金 |
| | 地域情報化推進事業 | ブロードバンド基盤整備負担金 | 202,000 | 202,000 | | 101,000 | 27,700 | | 過疎対策 | その他:地域振興基金 |
| | 地域内除雪機整備事業 | テレビ難視聴解消補助事業 | 11,550 | 30,520 | 18,430 | 12,000 | | 90 | 過疎対策 | |
| | 地域集会所整備補助事業 | 37台 | H19から繰延 | 19,240 | | 11,400 | 7,840 | | 過疎対策 | その他:地域振興基金 |
| | 防犯灯設置補助事業 | 32基 | | 9,000 | | | | 9,000 | | |
| | 新広島空港整備負担事業 | 32基 | | 320 | | | | 320 | | |
| | 最終処分場閉鎖事業 | 898 | | 898 | | | 93 | | | その他:負担金助成金 |
| | 飲料水施設整備補助事業 | 50基 | | 3,672 | | | | 3,672 | | |
| | 農産園芸振興施設整備補助事業 | | | 16,000 | | | | 20,000 | | |
| | 地域営農推進施設整備補助事業 | | | 77,630 | 65,340 | 46,878 | | 18,462 | | |
| | 特産品開発施設整備補助事業 | | | 3,500 | 8,606 | | | 8,606 | | |
| | 農業自立振興事業 | | | 826 | 2,100 | | | 2,100 | | |
| | 農林業基盤整備補助事業 | | | 4,400 | 4,400 | | | 4,400 | | |
| | 県営土地改良事業負担金 | | | 10,500 | 10,500 | | 9,400 | | | 一般公共 |
| | 農業村資源保全管理事業 | | | 1,500 | 1,500 | 750 | | | | |
| | 作業路開設補助事業 | | | 25,000 | 41,924 | 41,923 | | | | |
| | 有害鳥獣防除対策補助事業 | | | 12,000 | 7,367 | | | | 7,367 | |
| | 道路整備補助事業 | | | 2,400 | 2,400 | | | | 2,400 | |
| | 市道舗装事業 | | | 70,000 | 70,000 | | 66,500 | | | 臨時地方道 |
| | 道路新設改良事業 | | | 34,500 | 34,500 | | 3,500 | | | 地域再生 |
| | | | | 30,000 | 12,000 | | 11,400 | | | 合併特例 |
| | | | | 10,000 | 15,000 | 8,250 | 6,500 | | 250 | 地域再生 |
| | | | | 7,500 | 7,500 | | | | 7,500 | 過疎対策 |
| | | | | 8,000 | 8,000 | | | | 3,000 | 合併特例 |
| | | | | 46,000 | 5,423 | 1,700 | 3,300 | | 423 | 合併特例 |
| | | | | 51,671 | 69,037 | | 50,100 | | 18,937 | 過疎対策 |
| | | | | 4,595 | 4,691 | | 4,500 | | 191 | 過疎対策 |
| | | | | 500 | 634 | | | | 634 | |
| | | | 20,000 | 34,702 | | | | 34,702 | | |
| | | | 167,407 | 108,395 | 53,883 | 36,500 | | 6,812 | 合併特例 | |
| | | | 500 | 500 | | 11,200 | | 500 | 防災対策 | |
| | | | 7,000 | 4,896 | | | | 4,896 | | |
| | | | 3,000 | 0 | | | | 0 | | |
| | | | 9,200 | 0 | | | | 0 | | |
| | | | 3,000 | 0 | | | | 0 | | |
| | | | 3,155,751 | 3,286,518 | 101,719 | 2,113,700 | 507,288 | 191,862 | | |
| | | 実施計画計上分 | | | | 371,949 | | | | |
| | | 計 | | | | 2,113,700 | | | | |

平成20年度 当初予算計上 全域・地域事業一覧

(単位:千円)

| 地域名 | 事業名 | 内容・路線等 | 実施計画 | 総事業費 | 財源内訳 | | | | 起債種別 | 備考 |
|-----|----------------|--------------|-----------|-----------|-----------|-----------|-----------|---------|---------|----|
| | | | | | 国庫支出金 | 県支出金 | 地方債 | その他 | | |
| 全域 | 木質バイオマス利活用促進事業 | エタノール工場建設補助金 | 重点プロ | 1,388,500 | 1,388,500 | | | | | |
| | がんばん農業支援補助事業 | 機械器具 | 重点プロ | 10,000 | | | | 10,000 | | |
| | 畜産振興施設整備補助事業 | 飼料収集機・堆肥散布機 | 重点プロ | 8,047 | | 8,047 | | | | |
| | 定住促進事業 | 空家活用事業 | 重点プロ | 30,000 | | | | 30,000 | | |
| | | 計画外分計 | | | 1,436,547 | 1,388,500 | 8,047 | | 40,000 | |
| | 全域計 | | 3,155,751 | 4,723,065 | 1,490,219 | 379,996 | 2,113,700 | 507,288 | 231,862 | |

平成20年度 当初予算計上 全域・地域事業一覧

(単位:千円)

| 地域名 | 事業名 | 内容・路線等 | 実施計画 | 総事業費 | 財源内訳 | | | | 起債種別 | 備考 |
|-----|---------------|-----------------------------|---------|---------|--------|---------|---------|--------|--------------|------------|
| | | | | | 国庫支出金 | 県支出金 | 地方債 | その他 | | |
| 庄原 | 児童福祉施設整備事業 | 高保所有水洗化 | 8,000 | 8,000 | | | | 8,000 | | |
| | 県営土地改良事業負担金 | 辻堂・谷本ため池 | 3,880 | 3,450 | 1,000 | | 2,450 | 一般公共 | | |
| | 県営農道整備事業負担金 | 高茂金田線1期 | 12,647 | 12,647 | 12,000 | | 647 | 合併特例 | | |
| | 小規模農業基盤整備補助事業 | 高茂金田線2期 | 1,264 | 1,264 | 1,200 | | 64 | 合併特例 | | |
| | 基礎整備促進事業 | ため池・水路・農道 | 8,000 | 8,000 | | | 8,000 | | | |
| | 林道整備事業 | 高小用地区農道 | 101,600 | 101,600 | | 60,800 | 38,700 | 合併特例 | | |
| | 小規模崩壊地復旧事業 | 尾引2期地区農道 | 15,240 | 15,240 | | 10,620 | 4,300 | 合併特例 | | |
| | | 青嶽線 | 5,000 | 5,000 | | 2,500 | | | | |
| | | 高川北線 | 11,000 | 11,000 | | 5,500 | 2,600 | 2,750 | 防災対策 | その他:受益者負担金 |
| | | 山内和知線 | 50,000 | 50,000 | | | 50,000 | | 過疎対策 | |
| | | 川手柳原線 | 5,000 | 20,000 | | | 20,000 | | 過疎対策 | |
| | | 田所原谷線 | 20,000 | 20,000 | | | 20,000 | | 過疎対策 | |
| | | 板橋高門線 | 25,000 | 25,000 | | | 23,700 | | 合併特例 | |
| | | 市幹線 | 70,000 | 70,000 | 35,000 | | 35,000 | | 地域再生 | |
| | | 本郷線 | 30,000 | 30,000 | 15,000 | | 15,000 | | 過疎対策 | |
| | | 門田地区 | 46,400 | 16,500 | | | 14,900 | 1,600 | 合併特例 | |
| | | 国道整備事業負担金 | 2,500 | 1,500 | | | 1,300 | 200 | 一般公共 | |
| | | 急傾斜地崩壊対策事業負担金 | 10,000 | 10,000 | 3,700 | | 5,900 | 400 | 合併特例 | |
| | | 紅梅通り・まちなか広場・文芸の小径 路地整備事業 | 2,000 | 2,000 | 800 | | | 1,200 | | |
| | | 市街地案内板整備事業 | 20,000 | 47,780 | 14,300 | | 30,600 | 2,880 | 合併特例 | |
| | | 都市計画道路整備事業 | 36,000 | 25,406 | | | 24,100 | 1,306 | 合併特例 | |
| | | 都市計画道路整備事業負担金 | 12,000 | 11,950 | | | 10,800 | 1,150 | 合併特例 | |
| | | 消防サイレン整備事業 | 1,300 | 819 | | | | 819 | | |
| | | 非常備消防施設整備事業 | 27,255 | 27,389 | | | 18,400 | 189 | 過疎対策 施設整備 | |
| | | 生活交通バス整備補助事業 | 2,763 | 0 | | | 8,800 | | | |
| | | バス購入補助金 | 576,849 | 574,545 | 68,800 | 79,420 | 389,600 | 2,750 | | |
| | 実施計画計上分 | 計画外 | 20,996 | | | | | 33,975 | | |
| | 児童福祉施設整備事業 | インカム設備購入 | 1,850 | | | | | 20,996 | | |
| | 上野総合公園整備事業 | 総合体育館床補修・屋根塗装工事 | 11,483 | | | | | 1,850 | | |
| | 社会体育施設整備事業 | 板橋運動広場トイレ整備 | 10,000 | | | | | 11,483 | | |
| | 計画外分計 | | 44,329 | | | | | 10,000 | | |
| | 庄原地域計 | | 618,874 | 68,800 | 79,420 | 389,600 | 2,750 | 78,304 | | |

平成20年度当初予算計上 全域・地域事業一覧

(単位:千円)

| 地域名 | 事業名 | 内容・路線等 | 実施計画 | 総事業費 | 財源内訳 | | | | 起債種別 | 備考 |
|-----|-------------|-----------|---------|---------|---------|--------|--------|--------|-------|------------|
| | | | | | 国庫支出金 | 県支出金 | 地方債 | その他 | | |
| 西城 | 県営土地改良事業負担金 | 法京寺地区区垣整備 | 4,500 | 8,750 | | | | 5,000 | 3,750 | その他:受益者分担金 |
| | 小規模農業基盤整備事業 | 水路・農道 | 6,000 | 7,500 | | | 1,875 | 1,875 | | その他:受益者分担金 |
| | 基盤整備促進事業 | 三坂地区区垣整備 | 20,900 | 21,234 | | | | 3,135 | 2,257 | その他:受益者分担金 |
| | 林道整備事業 | 南天樋線(舗装) | 3,500 | 3,500 | | 2,100 | | | | 辺地対策 |
| | 大規模林道整備補助事業 | | 5,815 | 6,106 | | | | | 6,106 | |
| | 小規模崩壊地復旧事業 | | 4,000 | 4,000 | | 900 | | 1,000 | 100 | 防災対策 |
| | | | | 6,000 | 6,000 | | 5,700 | | | 臨時地方道 |
| | | | 丑之河線 | | | | 300 | | | 地域再生 |
| | | | 塩田小坂線 | 5,000 | 20,000 | | 19,000 | | | 合併特例 |
| | | | 三坂線 | 6,000 | 6,000 | | 1,000 | | | 地域再生 |
| | | | 西城小双可線 | 35,000 | 14,000 | | 5,700 | | | 臨時地方道 |
| | | | 西城大戸線2期 | 8,000 | 8,000 | | 300 | | | 地域再生 |
| | | | | 25,000 | 7,800 | | 13,300 | | | 合併特例 |
| | | | | 5,000 | 2,500 | | 700 | | | 地域再生 |
| | | | | 1,080 | 0 | | 7,600 | | | 合併特例 |
| | | | | 135,795 | 115,390 | | 400 | | | 地域再生 |
| | | | | 135,795 | 115,390 | | 5,600 | | 2,200 | 合併特例 |
| | | | | | | 2,200 | | 300 | 一般公共 | |
| | | | | | | 64,800 | 11,010 | 16,588 | | |
| | | | | | | 64,800 | 11,010 | 16,588 | | |

実施計画計上分
西城地域計

平成20年度当初予算計上 全域・地域事業一覧

(単位:千円)

| 地域名 | 事業名 | 内容・路線等 | 実施計画 | 総事業費 | 財源内訳 | | | | 起債種別 | 備考 |
|-----|------------------|-------------------|---------|---------|--------|---------|-------|-----|--------|------------|
| | | | | | 国庫支出金 | 県支出金 | 地方債 | その他 | | |
| | とうほう自治総合センター整備事業 | | 1,000 | 1,000 | | | | | 1,000 | |
| | し尿処理施設整備事業 | 遠心分離機修繕等 | 11,000 | 11,000 | | | | | 11,000 | |
| | 県営土地改良事業負担金 | 旧猫地ため池 | 2,240 | 7,000 | | 3,100 | 3,500 | | 400 | その他:受益者分担金 |
| | 県営農道整備事業負担金 | 東城2期 | 89,000 | 88,000 | | 79,200 | | | 8,800 | 一般公共 |
| | 小規模農業基盤整備事業 | ため池・水路 | 7,000 | 10,000 | 5,000 | | | | 2,500 | その他:受益者分担金 |
| | 基盤整備促進事業 | 小奴可2期地区農道 | 20,000 | 20,320 | 12,160 | | | | 60 | |
| | 大規模農道整備補助事業 | | 12,183 | 13,479 | | | | | 13,479 | |
| | ふるさと農林道整備事業 | 河内高野線 | 15,000 | 15,000 | | 13,500 | | | 1,500 | 臨時地方道 |
| | 小規模崩壊地復旧事業 | | 9,500 | 9,500 | 4,750 | | 2,375 | | 175 | 防災対策 |
| | 市街地活性化施設整備事業 | | 60,000 | 15,811 | | 12,300 | | | 3,511 | 合併特例 |
| | | 鴨居線 | 40,000 | 25,000 | | 25,000 | | | | 辺地対策 |
| | | 御祭田線 | 30,000 | 30,000 | | 30,000 | | | | 辺地対策 |
| | | 御子谷線 | 20,000 | 25,000 | | 25,000 | | | | 過疎対策 |
| | 道路新設改良事業 | 菅線 | 10,000 | 10,000 | | 10,000 | | | | 辺地対策 |
| | | 帝釈公園線 | 80,000 | 80,000 | | 80,000 | | | | 過疎対策 |
| | | 東西線西支線 | 10,000 | 10,400 | | 10,400 | | | | 辺地対策 |
| | | 東南線 | 30,000 | 30,000 | | 30,000 | | | | 辺地対策 |
| | | 天神線 | H19から繰延 | 30,000 | | 30,000 | | | | 過疎対策 |
| | 国県道整備事業負担金 | | 30,000 | 10,900 | | 8,900 | | | 1,200 | 合併特例 |
| | | | | | | 800 | | | | 臨時地方道 |
| | 都市公園整備事業 | 東城中央運動公園 | 1,271 | 1,034 | | | | | 1,034 | |
| | 消防詰所整備事業 | | 10,000 | 10,036 | | 8,100 | | | 1,936 | 過疎対策 |
| | 非常備消防施設整備事業 | 小型動力ポンプ 4台 | 5,500 | 5,500 | | 5,500 | | | | 過疎対策 |
| | 防火水槽整備事業 | 2基 | 12,000 | 12,000 | 5,236 | | | | 64 | 過疎対策 |
| | 小学校プール整備事業 | 栗田小・小奴可小 | 13,000 | 7,461 | | | | | 7,461 | |
| | 大規模農道整備事業 | 高尾小坂線 | 18,000 | 0 | | | | | | |
| | 屋外体育施設整備事業 | 戸宇スポーツ広場(H19前倒実施) | 6,000 | 0 | | | | | | |
| | | 実施計画計上分 | 542,694 | 478,441 | 21,910 | 388,800 | 8,375 | | 54,120 | |
| | 財産管理事業 | 旧帝釈教員住宅解体撤去 | 計画外 | 1,862 | | | | | 1,862 | |
| | 児童福祉施設整備事業 | 東城保育所調理器具整備 | 計画外 | 1,249 | | | | | 1,249 | |
| | 高齢者等生活支援施設整備事業 | 小規模老人ホーム水洗化 | 計画外 | 2,202 | | | | | 2,202 | |
| | 子育て支援センター整備事業 | 園庭,駐車場,図書館整備 | 計画外 | 2,160 | 1,500 | | | | 660 | |
| | 学校給食施設整備事業 | オープン購入 | 計画外 | 1,424 | | | | | 1,424 | |
| | | 計画外分計 | | 8,897 | 1,500 | | | | 7,397 | |
| | | 東城地域計 | 542,694 | 487,338 | 23,410 | 388,800 | 8,375 | | 61,517 | |

平成20年度当初予算計上 全域・地域事業一覧

(単位:千円)

| 地域名 | 事業名 | 内容・路線等 | 実施計画 | 総事業費 | 財源内訳 | | | | 起債種別 | 備考 | | | |
|------|-------------|------------|-------------|---------|---------|-------|--------|---------|--------|--------|--------|------|--|
| | | | | | 国庫支出金 | 県支出金 | 地方債 | その他 | | | 一般財源 | | |
| 口和 | 県営農道整備事業負担金 | 高茂金田線1期 | 4,019 | 4,019 | | | 3,800 | | 219 | 合併特例 | | | |
| | | 高茂金田線2期 | 402 | 402 | | 300 | | | 102 | 合併特例 | | | |
| | 大規模林道整備補助事業 | 備北西部 | 12,987 | 12,987 | | | 11,600 | | 1,387 | 一般公共 | | | |
| | | 伊与谷線 | 12,902 | 12,902 | | | | 7,000 | 12,902 | | 辺地対策 | | |
| | 道路新設改良事業 | 高瀬線 | 5,000 | 5,000 | 5,000 | | 4,700 | | | | 臨時地方道 | | |
| | | 大草線 | 5,000 | 5,000 | 5,000 | | 300 | | | | 地域再生 | | |
| | | 本谷積原線 | 30,000 | 30,000 | 30,000 | | 300 | | | | 臨時地方道 | | |
| | | 落合高野線 | 20,000 | 20,000 | 20,000 | | | 20,000 | | | 地域再生 | | |
| | | 常定線 | 80,000 | 80,000 | 30,000 | | 16,500 | 13,000 | | 500 | 辺地対策 | | |
| | | 桑垣内線 | 90,000 | 90,000 | 50,000 | | 25,000 | 25,000 | | | 過疎対策 | | |
| | 国県道整備事業負担金 | 市営住宅整備事業 | 口和中央ハイツ | 15,000 | 2,000 | | | 1,800 | | 200 | 合併特例 | | |
| | | | 1基 | 34,000 | 30,760 | | 11,310 | 19,400 | | 50 | 公営住宅建設 | | |
| | | 防火水槽整備事業 | 審判控室及び放送室 | 6,000 | 6,000 | 6,000 | | 2,618 | 3,300 | | 82 | 過疎対策 | |
| | | | 2,000 | 2,256 | | | | | | 2,256 | | | |
| | | 総合運動公園整備事業 | 小規模農業基盤整備事業 | 5,000 | 4,935 | | | | | | 4,935 | | |
| | | | 3,000 | 0 | | | | | | | | | |
| | | 防災施設整備事業 | 水防倉庫 | 15,000 | 0 | | | | | | | | |
| | | | 実施計画計上分 | 345,310 | 223,261 | | 55,428 | 145,200 | | 22,633 | | | |
| | | 児童福祉施設整備事業 | みどり園保育所改修 | 計画外 | 5,342 | 5,342 | | | | | 5,342 | | |
| | | | | 345,310 | 228,603 | | 55,428 | 145,200 | | 27,975 | | | |
| 口和地域 | | | | | | | | | | | | | |

平成20年度当初予算計上 全域・地域事業一覧

(単位:千円)

| 地域名 | 事業名 | 内容・路線等 | 実施計画 | 総事業費 | 財源内訳 | | | | 起債種別 | 備考 | |
|-------|-----------------|----------------|---------|---------|---------|---------|---------|--------|--------|------------|------|
| | | | | | 国庫支出金 | 県支出金 | 地方債 | その他 | | | 一般財源 |
| 高野 | 県営土地改良事業負担金 | 南地区ほ場整備 | 6,000 | 10,500 | | | | 4,500 | 6,000 | その他:受益者分担金 | |
| | 基盤整備促進事業 | 深石地区ほ場整備 | 30,000 | 30,480 | | 21,240 | | 3,000 | 6,240 | その他:受益者分担金 | |
| | 林道整備事業 | 大鬼谷線 | 5,000 | 5,000 | | 2,500 | | | 2,500 | | |
| | 除雪機械整備事業 | 南古墳線 | 26,000 | 28,083 | | 15,300 | 12,700 | | 83 | 過疎対策 | |
| | | ロータリー式 1台 | 30,000 | 28,977 | 16,455 | | 12,200 | | 322 | 過疎対策 | |
| | | 下高宮内線 | 20,600 | 20,600 | | | 20,600 | | | 辺地対策 | |
| | 道路新設改良事業 | 上里原頓原線 | 25,000 | 25,000 | | | 25,000 | | | 辺地対策 | |
| | | 大内線 | 30,400 | 30,400 | | | 30,400 | | | 辺地対策 | |
| | | 南上市線 | 30,000 | 30,000 | 16,500 | | 13,000 | | 500 | 過疎対策 | |
| | 国道整備事業負担金 | | 10,000 | 1,300 | | | 1,100 | | 200 | 合併特別 | |
| | 急傾斜地崩壊対策事業負担金 | 新市地区 | 県事業新規 | 1,000 | 1,000 | | 900 | | 100 | 一般公共 | |
| | 非常備消防施設整備事業 | 小型動力ポンプ付積載車 1台 | 10,500 | 7,064 | | | 5,500 | | 164 | 過疎対策 | |
| | 防火水槽整備事業 | 1基 | 6,000 | 6,000 | | | 3,300 | | 82 | 施設整備 | |
| | 小規模農業基盤整備事業 | 水路 | 2,000 | 0 | | | | | | 過疎対策 | |
| | 林道整備事業 | 毛無橋原線 | 1,000 | 0 | | | | | | | |
| | 実施計画計上分 | | | 232,500 | 224,404 | 35,573 | 126,100 | 7,500 | 16,191 | | |
| | 支所庁舎管理事業 | 集落排水接続 | 計画外 | 6,153 | | | | | 6,153 | | |
| | 福祉保健センター整備事業 | 集落排水接続 | 計画外 | 3,815 | | | | | 3,815 | | |
| | ファーマーズマーケット整備事業 | 集落排水接続, 給水施設工事 | 計画外 | 6,089 | | | | | 6,089 | | |
| | 社会体育施設整備事業 | 体育館集落排水接続 | 計画外 | 1,800 | | | | | 1,800 | | |
| | 体育館屋根塗装工事 | 計画外 | 3,988 | | | | | 3,988 | | | |
| 計画外分計 | | | 21,845 | 21,845 | | | | 21,845 | | | |
| 高野地域 | | | 232,500 | 246,249 | 35,573 | 126,100 | 7,500 | 38,036 | | | |

平成20年度 当初予算計上 全域・地域事業一覧

(単位:千円)

| 地域名 | 事業名 | 内容・路線等 | 実施計画 | 総事業費 | 財源内訳 | | | | 起債種別 | 備考 |
|-----|--------------|----------------|---------|---------|---------|---------|---------|--------|--------|--------------|
| | | | | | 国庫支出金 | 県支出金 | 地方債 | その他 | | |
| 比和 | 小規模農業基盤整備事業 | 水路 | 3,000 | 3,600 | 1,800 | | | 900 | 900 | その他:受益者分担金 |
| | 大規模森林道整備補助事業 | 吾妻山線 | 9,141 | 9,141 | | | | 9,141 | | |
| | 道路新設改良事業 | 絞り中原線 | 40,000 | 25,000 | | 25,000 | | | | 過疎対策 |
| | | 絞り中原線2期 | 30,000 | 30,000 | | 28,500 | | | | 合併特別 地域再生 |
| | | 松木谷線 | 6,000 | 6,000 | | 1,500 | | | | 合併特別 地域再生 |
| | 国道整備事業負担金 | | 80,000 | 80,000 | 40,000 | | 38,000 | 2,000 | 2,000 | 合併特別 |
| | 非常備消防施設整備事業 | 小型動力ポンプ付積載車 1台 | 14,200 | 7,000 | | 6,300 | | 700 | 700 | 合併特別 |
| | 小学校屋内運動場整備事業 | 比和小学校 | 6,400 | 6,471 | | 5,000 | | | 71 | 過疎対策 施設整備 |
| | 実施計画計上分 | | | 3,431 | 3,897 | | 3,700 | | 197 | 合併特別 |
| | 比和地域計 | | | 192,172 | 171,109 | 1,800 | 115,400 | 900 | 13,009 | |
| | | | 192,172 | 171,109 | 1,800 | 115,400 | 900 | 13,009 | | |

| 地域名 | 事業名 | 内容・路線等 | 実施計画 | 総事業費 | 財源内訳 | | | | 起債種別 | 備考 |
|---------------|--------------|--------|---------|---------|--------|---------|--------|-------|-------|------|
| | | | | | 国庫支出金 | 県支出金 | 地方債 | その他 | | |
| 総領 | 小規模崩壊地復旧事業 | 松山上領家線 | 5,000 | 5,000 | 2,500 | | 2,400 | | 100 | 防災対策 |
| | 道路新設改良事業 | 上野小坂線 | 10,000 | 10,000 | | | 10,000 | | | 辺地対策 |
| | | 田野免線 | 30,000 | 20,000 | | 20,000 | | | | 辺地対策 |
| | | 山家線 | 30,000 | 30,000 | | 30,000 | | | | 辺地対策 |
| | 国道整備事業負担金 | | 160,000 | 160,000 | 88,000 | | 69,800 | 2,200 | 2,200 | 過疎対策 |
| | 防火水槽整備事業 | 1基 | 5,000 | 1,700 | | 1,500 | | 200 | 200 | 合併特別 |
| | スクールバス整備事業 | 3台 | 6,000 | 6,000 | | 6,000 | | | | 過疎対策 |
| | 生活交通バス整備補助事業 | | 17,000 | 19,767 | 9,120 | | 9,100 | | 1,547 | 過疎対策 |
| | 小規模農業基盤整備事業 | | 5,161 | 0 | | | | | | |
| | 実施計画計上分 | | | 3,000 | 0 | | | | | |
| 田の里スポーツ公園整備事業 | | | 271,161 | 252,467 | 2,500 | 148,800 | | 4,047 | | |
| 手洗場設置 | | | 計画外 | 1,097 | | | | 1,097 | | |
| 計画外分計 | | | | 1,097 | | | | 1,097 | | |
| 総領地域計 | | | 271,161 | 253,564 | 2,500 | 148,800 | | 5,144 | | |

平成20年度 当初予算計上 全域・地域事業一覧

(単位:千円)

| 地域名 | 事業名 | 内容・路線等 | 実施計画 | 総事業費 | 財源内訳 | | | | 起債種別 | 備考 |
|----------|--------------|---------|-----------|-----------|---------|--------|---------|--------|--------|------------|
| | | | | | 国庫支出金 | 県支出金 | 地方債 | その他 | | |
| 特別 会計 | 公共下水道整備事業 | 庄原地区 | 804,500 | 684,306 | 334,360 | | 302,700 | 47,246 | 下水道事業 | |
| | 公共下水道整備事業 | 東城地区 | 135,000 | 156,938 | 64,800 | 77,300 | | 14,838 | 下水道事業 | |
| | 合併浄化槽整備事業 | 市町村整備 | 128,683 | 153,200 | 48,980 | | 62,800 | 39,437 | 下水道事業 | その他:受益者分担金 |
| | 農業集落排水施設整備事業 | 湯川地区 | 211,370 | 212,164 | | 98,280 | 98,000 | 3,310 | 下水道事業 | その他:受益者分担金 |
| | 簡易水道統合整備事業 | 東城三坂地区 | 120,579 | 115,005 | 46,000 | | 68,400 | | 簡易水道事業 | |
| | | 実施計画計上分 | 1,400,132 | 1,321,613 | 494,140 | 98,280 | 609,200 | 42,747 | 77,246 | |

平成20年度 補助金に関する調べ

(単位：千円)

| 費目 | 補助金の内容 | H20予算額 | H19予算額 | 前年度対比 | 備考 | | |
|------------|---------------|-----------------------------|--------------------|---------|-----------|-----|--|
| 総務費 | 一般管理費 | 防犯灯設置補助金 | 320 | 320 | 0 | | |
| | 企画費 | 県立広島大学研究開発助成金 | 20,000 | 12,788 | 7,212 | | |
| | | 木質ペレット利用促進補助金 | 10,000 | 0 | 10,000 | 新規 | |
| | | バイオマス利活用推進交付金事業補助金 | 0 | 19,000 | 19,000 | | |
| | | バイオマス利活用整備交付金事業補助金 | 1,388,500 | 26,334 | 1,362,166 | 重点 | |
| | 財産管理費 | 庄原市土地開発公社運営補助金 | 863 | 1,448 | 585 | | |
| | 自治振興費 | 定住促進事業実績交付金 | 400 | 0 | 400 | 新規 | |
| | | 庄原市起業支援事業補助金 | 3,000 | 3,000 | 0 | | |
| | | 地域づくりリーダー研修支援補助金 | 300 | 300 | 0 | | |
| | | 自治振興区活動促進補助金 | 40,000 | 43,000 | 3,000 | | |
| | | 自治振興区振興交付金 | 154,130 | 154,111 | 19 | | |
| | | 姉妹縁組交流活動補助他 | 300 | 300 | 0 | | |
| | | 宝くじコミュニティ助成金 | 15,400 | 8,900 | 6,500 | | |
| | | 集会所借上助成金 | 105 | 90 | 15 | | |
| | | 集会所修繕補助金 | 3,000 | 3,000 | 0 | | |
| | | 集会所建設補助金 | 6,000 | 4,944 | 1,056 | | |
| | | 交通安全 対策費 | 交通安全協会運営補助金 | 1,777 | 1,777 | 0 | |
| | 交通安全推進隊運営補助金 | | 1,288 | 1,288 | 0 | | |
| | チャイルドシート購入助成金 | | 240 | 240 | 0 | | |
| | 情報推進費 | 辺地共聴施設整備事業補助金 | 30,520 | 0 | 30,520 | 新規 | |
| | 市民生活費 | 比婆地区保護司会補助金 | 160 | 160 | 0 | | |
| | 生活交通 対策費 | 循環バス運行維持補助金 | 16,804 | 16,785 | 19 | | |
| | | 庄原地域生活バス運行事業補助金 | 13,259 | 11,484 | 1,775 | | |
| | | 東城地域生活バス運行事業補助金 | 12,832 | 11,968 | 864 | | |
| | | 生活交通路線維持費等補助金 | 144,528 | 128,363 | 16,165 | | |
| | | JR駅舎維持交付金 | 92 | 92 | 0 | | |
| | | バス利用促進等総合対策事業補助金(ICカード) | 2,753 | 3,666 | 913 | | |
| | 民生費 | 社会福祉 総務費 | 遺族会運営費補助金 | 336 | 336 | 0 | |
| | | | 豪雪災害家屋改修等資金融資利子補給金 | 2,123 | 2,604 | 481 | |
| | | | 民生委員児童委員協議会補助金 | 19,646 | 19,646 | 0 | |
| | | | 会長、委員活動費補助金(県事務移譲) | 9,640 | 9,156 | 484 | |
| 社会福祉協議会補助金 | | | 76,339 | 75,115 | 1,224 | | |
| 老人福祉費 | | 社会福祉施設償還助成金 | 37,525 | 38,298 | 773 | | |
| | | 老人クラブ連合会補助金 | 3,572 | 3,572 | 0 | | |
| | | 単位老人クラブ補助金 | 5,869 | 5,869 | 0 | | |
| | | 高齢者等日常生活相談事業補助金 | 1,056 | 1,056 | 0 | | |
| | | 外出支援事業補助金 | 5,052 | 5,052 | 0 | | |
| | | デイホーム事業補助金 | 8,895 | 8,895 | 0 | | |
| | | 社会福祉法人等サービス利用者負担額減免費用助成金 | 3,215 | 3,215 | 0 | | |
| | | 地域密着型介護老人福祉施設整備補助金 | 40,000 | 40,000 | 0 | | |
| | | シルバー人材センター高齢者生活支援事業補助金 | 2,500 | 2,000 | 500 | | |
| | | シルバー人材センター事業補助金(Cランク) | 17,500 | 17,629 | 129 | | |
| | | 庄原地区ひとり暮らし高齢者等巡回相談員連絡協議会補助金 | 100 | 100 | 0 | | |
| | | 敬老会事業補助金 | 14,447 | 14,795 | 348 | | |

平成20年度 補助金に関する調べ

(単位：千円)

| 費目 | 補助金の内容 | H20予算額 | H19予算額 | 前年度対比 | 備考 | | |
|-------------|------------------|-----------------------|-----------------|---------|---------|-----------|--|
| 民生費 | 障害者福祉費 | じん臓障害者通院助成補助金 | 4,394 | 4,490 | 96 | | |
| | | 障害者ふれあい教室事業補助金 | 242 | 242 | 0 | | |
| | | 広島県北三次難視聴者・中途失聴者協会補助金 | 36 | 36 | 0 | | |
| | | 市身体障害者連合会補助金 | 1,409 | 1,409 | 0 | | |
| | | 広島県知的障害者スポーツ大会参加者補助金 | 0 | 37 | 37 | | |
| | | 県身体障害者スポーツ大会参加補助金 | 0 | 101 | 101 | | |
| | | 広島県障害者陸上競技大会参加補助金 | 138 | 0 | 138 | H19スポーツ大会 | |
| | | 広島県備北地域スポーツ大会補助金 | 50 | 50 | 0 | | |
| | | 社会福祉施設整備費借入償還助成金 | 4,361 | 4,361 | 0 | | |
| | | 重度障害者を守る会補助金 | 105 | 105 | 0 | | |
| | | 全国障害者研究大会参加補助金 | 116 | 116 | 0 | | |
| | | 心身障害者就労補助金 | 2,104 | 6,533 | 4,429 | | |
| | | 小規模通所授産施設運営事業補助金 | 20,000 | 20,000 | 0 | | |
| | | 在宅障害者共同作業所等通所助成金 | 2,850 | 2,185 | 665 | | |
| | | 激変緩和措置補助金(通所利用促進) | 3,683 | 7,758 | 4,075 | | |
| | オストメイト対応トイレ整備補助金 | 0 | 1,000 | 1,000 | | | |
| | 人権推進費 | 人権擁護委員協議会助成金 | 303 | 303 | 0 | | |
| | | 住宅新築資金等利子補給金 | 58 | 70 | 12 | | |
| | 男女共同参画推進費 | 推進研修事業補助金 | 0 | 72 | 72 | | |
| | 児童福祉総務費 | 青少年育成庄原市民会議補助金 | 588 | 588 | 0 | | |
| | | 里親会補助金 | 34 | 34 | 0 | | |
| | | 自立支援教育訓練促進費事業補助金 | 200 | 0 | 200 | 新規 | |
| | | 母子家庭高等技能訓練促進費事業補助金 | 1,236 | 0 | 1,236 | 新規 | |
| | | 常用雇用転換奨励金事業 | 300 | 0 | 300 | 新規 | |
| | | 児童措置費 | 小奴可保育所運営費補助金 | 1,918 | 1,968 | 50 | |
| | 聖慈保育所運営費補助金 | | 1,172 | 1,361 | 189 | | |
| 新市保育所運営費補助金 | 1,740 | | 1,312 | 428 | | | |
| 子育て支援事業費 | 出産祝い金 | 56,750 | 58,950 | 2,200 | | | |
| 衛生費 | 保健衛生 | 広島県腎友会庄原市(備北支部)補助金 | 17 | 17 | 0 | | |
| | | 総務費 | 小児救急医療支援事業補助金 | 1,908 | 1,908 | 0 | |
| | | | 病院群輪番制病院運営事業補助金 | 30,974 | 31,045 | 71 | |
| | | | 庄原赤十字病院増改築資金助成金 | 49,119 | 49,541 | 422 | |
| | | | 原爆被害者友の会補助金 | 48 | 48 | 0 | |
| | 環境衛生費 | 公衆衛生推進協議会活動費補助金 | 6,046 | 6,108 | 62 | | |
| | 精神保健費 | 庄原朋友家族会補助金 | 0 | 56 | 56 | | |
| | 清掃総務費 | 西城川漁業協同組合補助金 | 600 | 600 | 0 | | |
| | | 生ごみ処理機設置補助金 | 1,280 | 1,680 | 400 | | |
| | | ごみステーション整備設置補助金 | 600 | 1,000 | 400 | | |
| | 塵芥処理費 | 宮原地域振興補助金 | 180 | 180 | 0 | | |
| | | 環境保全対策補助金(一木、下谷、是松) | 600 | 800 | 200 | | |
| | し尿処理費 | 圃場整備事業償還助成金 | 1,279 | 1,282 | 3 | | |
| | | し尿汲取り補助金 | 3,691 | 4,559 | 868 | | |
| | | 環境保全対策補助金(掛田) | 200 | 200 | 0 | | |
| | 水道事業費 | 水道事業補助金 | 200,652 | 208,896 | 8,244 | | |
| | | 飲料水供給施設整備費補助金 | 20,000 | 16,000 | 4,000 | | |
| | 病院費 | 西城病院補助金 | 930 | 154,154 | 153,224 | | |

平成20年度 補助金に関する調べ

(単位：千円)

| 費目 | 補助金の内容 | H20予算額 | H19予算額 | 前年度対比 | 備考 | |
|--------------------------------|--------------------------|-------------|---------|--------|----|--|
| 農林水産業費 | 農業振興費 | 生活研究グループ補助金 | 40 | 40 | 0 | |
| | 農業青年クラブ育成事業補助金 | 585 | 585 | 0 | | |
| | 就農研修資金償還助成 | 0 | 2,400 | 2,400 | | |
| | 野菜品種試験展示圃補助金 | 100 | 101 | 1 | | |
| | モーモーフาร์ม運営補助金 | 1,780 | 1,977 | 197 | | |
| | 農業士の会補助金 | 120 | 120 | 0 | | |
| | 地域農業集団連絡協議会補助金 | 336 | 342 | 6 | | |
| | 農産園芸振興事業補助金 | 18,462 | 8,800 | 9,662 | | |
| | 強い農業づくり交付金(農業生産体制強化対策事業) | 46,878 | 0 | 46,878 | 新規 | |
| | エゴマ商品化プラント整備補助金 | 2,100 | 0 | 2,100 | 新規 | |
| | 都市と農村交流推進会議補助金 | 174 | 212 | 38 | | |
| | 農地利用集積促進事業補助金 | 8,998 | 9,026 | 28 | | |
| | 集落法人育成強化事業補助金 | 200 | 160 | 40 | | |
| | 集落法人育成加速化支援事業補助金 | 20,310 | 0 | 20,310 | 新規 | |
| | 農業法人経営高度化事業補助金 | 8,606 | 0 | 8,606 | 新規 | |
| | 地域営農推進事業補助金 | 0 | 2,883 | 2,883 | | |
| | がんばる農業支援事業補助金 | 10,000 | 0 | 10,000 | 新規 | |
| | 中山間地域等直接支払交付金 | 585,463 | 584,946 | 517 | | |
| | 農業制度資金利子補給費補助金 | 20,596 | 22,442 | 1,846 | | |
| | 口和牛資源強化対策事業利子補給 | 12 | 56 | 44 | | |
| | 集落法人連絡協議会補助金 | 80 | 80 | 0 | | |
| | かんたん就農塾事業補助金 | 125 | 100 | 25 | | |
| | 酒米産地ブランド化事業補助金 | 0 | 80 | 80 | | |
| | 特産品振興事業補助金 | 0 | 496 | 496 | | |
| | 集落法人育成加速化支援事業補助金 | 0 | 6,300 | 6,300 | | |
| | 庄原市起業支援事業補助金 | 6,000 | 6,000 | 0 | | |
| | 畜産振興費 | 光合成細菌実証補助金 | 0 | 46 | 46 | |
| | 受精卵導入事業補助金 | 1,480 | 180 | 1,300 | | |
| | 産肉データ収集事業補助金 | 3,520 | 3,640 | 120 | | |
| | 育成牛飼養安定事業補助金 | 600 | 600 | 0 | | |
| | 共同飼育和牛導入事業補助金 | 1,400 | 1,400 | 0 | | |
| | 共同飼育施設建設事業補助金 | 7,600 | 6,000 | 1,600 | | |
| | 乳用牛群検定事業補助金 | 763 | 791 | 28 | | |
| 乳用牛防疫事業補助金 | 605 | 605 | 0 | | | |
| 乳用牛ヘルパー事業補助金 | 465 | 512 | 47 | | | |
| 繁殖用和牛増頭推進事業補助金 | 9,695 | 9,700 | 5 | | | |
| 豚導入事業助成金 | 60 | 100 | 40 | | | |
| 豚防疫対策事業助成金 | 1,147 | 1,148 | 1 | | | |
| 地域畜産共進会事業補助金 | 504 | 504 | 0 | | | |
| 堆肥利用促進事業補助金 | 5,861 | 5,861 | 0 | | | |
| 循環型農業推進土壌分析事業補助金 | 600 | 600 | 0 | | | |
| 耕種作物活用型飼料増産対策事業補助金(強い農業づくり交付金) | 8,047 | 4,949 | 3,098 | | | |

平成20年度 補助金に関する調べ

(単位：千円)

| 費目 | 補助金の内容 | H20予算額 | H19予算額 | 前年度対比 | 備考 | |
|--------|-----------------------|-----------------------|--------|--------|--------|----|
| 農林水産業費 | 水田農業構造改革対策費 | 数量調整円滑化推進事業費補助金 | 5,217 | 5,346 | 129 | |
| | 耕地総務費 | 債務保証料補助金 | 558 | 554 | 4 | |
| | | 農林道補修砕石補助金 | 392 | 436 | 44 | |
| | | 幹線道水路補助金 | 2,259 | 1,215 | 1,044 | |
| | | 土地改良事業受益者分担金助成金 | 111 | 175 | 64 | |
| | | 団体営ため池整備事業補助金 | 0 | 420 | 420 | |
| | | ほ場整備推進特別事業償還助成 | 7,501 | 8,412 | 911 | |
| | | 農林施設整備事業補助金 | 4,400 | 4,400 | 0 | |
| | 農業基盤整備事業費 | 土地改良区運営費補助金 | 10,631 | 10,254 | 377 | |
| | | 土地改良事業償還助成金 | 50,631 | 62,740 | 12,109 | |
| | | 土地改良事業農協転貸融資取扱事務費補助金 | 0 | 1 | 1 | |
| | | 小規模農業基盤整備事業補助金 | 8,000 | 7,500 | 500 | |
| | 基盤整備促進事業費 | 元気な地域づくり交付金事業補助金 | 0 | 16,194 | 16,194 | |
| | | 担い手育成支援事業(償還助成) | 1,119 | 1,220 | 101 | |
| | 林業総務費 | 県自然公園環境保全地域補助金 | 240 | 240 | 0 | |
| | 林業振興費 | 林業研究グループ補助金 | 80 | 80 | 0 | |
| | | 東城フォレスト活動補助金 | 272 | 272 | 0 | |
| | | 森林登録情報整備事業補助金 | 1,050 | 1,050 | 0 | |
| | | 間伐等森林整備促進対策事業補助金 | 13,500 | 0 | 13,500 | 新規 |
| | | 作業路開設事業補助金 | 41,924 | 29,288 | 12,636 | |
| | | 有害鳥獣防除事業補助金 | 7,367 | 7,367 | 0 | |
| | | しいたけ品評会開催事業補助金 | 102 | 102 | 0 | |
| | | しいたけ産地育成事業補助金 | 4,155 | 1,931 | 2,224 | |
| | | 森林整備地域活動支援交付金 | 51,145 | 55,988 | 4,843 | |
| | | 環境貢献林補助金(ひろしまの森づくり事業) | 83,725 | 0 | 83,725 | 新規 |
| | 里山林等補助金(ひろしまの森づくり事業) | 46,818 | 0 | 46,818 | 新規 | |
| | 林道事業費 | 農林道補修砕石補助金 | 95 | 101 | 6 | |
| | | 林道草刈交付金 | 94 | 94 | 0 | |
| | | 緑資源幹線林道開設事業賦課金補助金 | 41,628 | 47,860 | 6,232 | |
| | | 東城中央線推進協議会補助金 | 192 | 148 | 44 | |
| 水産業振興費 | 西城川・東城川・神之瀬川漁業協同組合補助金 | 3,468 | 3,468 | 0 | | |
| 商工費 | 商工振興費 | TMO運営事業補助金 | 450 | 450 | 0 | |
| | | 商業集積複合施設償還補助金 | 4,756 | 4,756 | 0 | |
| | | 商業集積複合施設維持管理補助金 | 9,216 | 9,216 | 0 | |
| | | 高丸山環境保全対策協議会補助金 | 26 | 26 | 0 | |
| | | 商工会議所、商工会補助金 | 19,748 | 19,748 | 0 | |
| | | 中心市街地活性化補助金 | 1,260 | 848 | 412 | |
| | | 中小企業振興事業補助金 | 6,698 | 4,685 | 2,013 | |
| | | 同和対策援護資金(利子補助) | 2 | 2 | 0 | |
| | | 中小企業経営振興資金利子補給 | 3 | 14 | 11 | |
| | | 中小企業融資信用保証料助成事業 | 1,959 | 1,959 | 0 | |
| | | 小企業等経営改善資金融資利子助成 | 1,665 | 2,735 | 1,070 | |

平成20年度 補助金に関する調べ

(単位：千円)

| 費 目 | | 補助金の内容 | H20予算額 | H19予算額 | 前年度対比 | 備 考 | |
|------------------|--------------------|-----------------------|--------------------|--------|-------|------------|--|
| 商工費 | 観光交流費 | 吾妻山山開き補助金 | 120 | 115 | 5 | | |
| | | 観光協会補助金 | 10,645 | 9,242 | 1,403 | | |
| | | 地域活性化イベント補助金 | 0 | 689 | 689 | 隔年 | |
| | | 花いっぱい運動事業補助金 | 51 | 74 | 23 | | |
| | | お通り補助金 | 1,000 | 1,000 | 0 | | |
| | | 庄原観光案内看板管理事業補助金 | 159 | 159 | 0 | | |
| | | 比和やまびこ祭補助金 | 700 | 733 | 33 | | |
| | | 遊夏祭花火大会補助金 | 850 | 850 | 0 | | |
| | | 庄原よいとこ祭補助金 | 2,000 | 2,000 | 0 | | |
| | | 桜まつりボンポリ作成補助金 | 872 | 872 | 0 | | |
| | | 内水面開放事業補助金 | 500 | 500 | 0 | | |
| | | 口和モーモー祭補助金 | 4,000 | 0 | 4,000 | 隔年 | |
| | | 里山を楽しむ町イベント実行委員会補助金 | 1,110 | 4,442 | 3,332 | | |
| | | 七夕祭りNふるさと高野補助金 | 590 | 726 | 136 | | |
| | | 庄原さくら紀行実行委員会補助金 | 230 | 230 | 0 | | |
| | | ふれあい東城まつり補助金 | 680 | 680 | 0 | | |
| | | さとやま夢まつり組織委員会補助金 | 500 | 500 | 0 | | |
| | | 光のまち庄原実行委員会補助金 | 5,200 | 383 | 4,817 | | |
| | | 学園ロードイルミネーション事業補助金 | 92 | 92 | 0 | | |
| | | 観光振興助成金(比和盆踊り花火大会助成金) | 400 | 255 | 145 | | |
| | | ひばごん郷どえりゃあ祭補助金 | 1,350 | 1,350 | 0 | | |
| | | 庄原桜まつり事業補助金 | 0 | 842 | 842 | 観光協会補助金へ統合 | |
| | | 庄原花火大会事業補助金 | 0 | 561 | 561 | 観光協会補助金へ統合 | |
| | | 企業立地 | 敷信中央地区開発推進対策協議会補助金 | 102 | 102 | 0 | |
| | | 対策費 | 庄原市企業立地助成金 | 1,093 | 1,093 | 0 | |
| | | 定住促進費 | 庄原市起業支援事業補助金 | 6,000 | 6,000 | 0 | |
| | | | 空家活用改修費補助金 | 4,000 | 2,000 | 2,000 | |
| 定住住宅資金借入利息助成金 | 588 | | 892 | 304 | | | |
| 高速バス活用による定住対策補助金 | 2,160 | | 2,160 | 0 | | | |
| 新規、帰郷定住奨励金 | 470 | | 955 | 485 | | | |
| 土木費 | 道路維持費 | 市道草刈交付金 | 13,905 | 13,905 | 0 | | |
| | | 生活道舗装事業補助金 | 2,400 | 2,400 | 0 | | |
| | 住宅管理費 | アパート助成交付金 | 146 | 594 | 448 | | |
| 消防費 | 非常備消防費 | 女性消防クラブ他活動補助金 | 72 | 72 | 0 | | |
| | | 消防後援会活動補助金 | 592 | 0 | 592 | 新規 | |
| | 消防施設費 | 防火水槽改修補助金 | 234 | 160 | 74 | | |
| | | 防火水槽建設補助金 | 400 | 400 | 0 | | |
| | 小型動力ポンプ積載車格納庫改修補助金 | 0 | 333 | 333 | | | |
| 教育費 | 教育振興費 | 分校振興事業補助金 | 700 | 600 | 100 | | |
| | | 高等学校通学費助成事業補助金 | 0 | 578 | 578 | | |
| | | 高等学校教育振興補助金 | 408 | 408 | 0 | | |
| | | 音楽交流会補助金 | 102 | 102 | 0 | | |
| | | 比婆科学教育振興会補助金 | 29 | 29 | 0 | | |
| | | 庄原市PTA連合会補助金 | 384 | 384 | 0 | | |
| | | 通学費補助金 | 0 | 4,551 | 4,551 | | |
| | 学校管理費(小学校) | 通学費補助金 | 1,082 | 1,089 | 7 | | |
| | 教育振興費(小学校) | 木江交流事業補助金 | 350 | 350 | 0 | | |
| | 学校管理費(中学校) | 中学校体育後援会補助金 | 122 | 122 | 0 | | |
| | 通学費補助金 | 38,489 | 43,746 | 5,257 | | | |

平成20年度 補助金に関する調べ

(単位：千円)

| 費目 | 補助金の内容 | H20予算額 | H19予算額 | 前年度対比 | 備考 | |
|-------------|--------------------------|-----------|-----------|-----------|----|--|
| 教育費 | 教育振興費 (中学校) | 似島交流事業補助金 | 156 | 156 | 0 | |
| | | クラブ遠征費補助金 | 6,000 | 6,000 | 0 | |
| | | 学校交流事業補助金 | 108 | 57 | 51 | |
| 寄宿舎費 | 広島県学校寄宿舎連絡協議会研修大会補助金 | 100 | 0 | 100 | 新規 | |
| 幼稚園費 | 幼稚園運営費補助金 | 1,972 | 2,040 | 68 | | |
| | 幼稚園就園奨励費補助金 | 4,622 | 4,789 | 167 | | |
| 社会教育 総務費 | 庄原市地域女性団体連絡協議会補助金 | 498 | 498 | 0 | | |
| | 青年団体補助金 | 276 | 406 | 130 | | |
| | NPO七塚原自然体験活動研究センター補助金 | 2,850 | 2,850 | 0 | | |
| | 庄原市子ども会育成連合会補助金 | 255 | 255 | 0 | | |
| | 庄原市文化協会補助金 | 1,922 | 1,922 | 0 | | |
| | 庄原市親善囲碁大会補助金 | 107 | 114 | 7 | | |
| | 短歌大会補助金 | 0 | 96 | 96 | | |
| | 親子劇場補助金 | 0 | 32 | 32 | | |
| 文化財保護費 | 文化財保護管理補助金 | 135 | 196 | 61 | | |
| | 県指定円正寺のシダレザクラ樹勢回復事業補助金 | 147 | 0 | 147 | | |
| | 郷土芸能振興会補助金 | 518 | 0 | 518 | 新規 | |
| | 堀江家屋根葺替え住宅管理補助金 | 0 | 1,097 | 1,097 | | |
| | 荒木家住宅保存修理事業補助金 | 0 | 1,775 | 1,775 | | |
| | 県指定上高野山乳下がリイチョウ樹勢回復事業補助金 | 0 | 160 | 160 | | |
| | 県指定小奴可の要害桜樹勢回復事業補助金 | 0 | 208 | 208 | | |
| | 国指定円通寺本堂防火対策事業補助金 | 0 | 31 | 31 | | |
| 保健体育 総務費 | 庄原市体育協会補助金 | 5,100 | 5,100 | 0 | | |
| | スポーツ大会参加費補助金 | 280 | 280 | 0 | | |
| | スポーツ少年団育成事業補助金 | 5,552 | 5,552 | 0 | | |
| | 総合型地域スポーツクラブ育成支援補助金 | 200 | 300 | 100 | | |
| 体育振興費 | 4県4郡市総合体育大会補助金 | 300 | 300 | 0 | | |
| | 広島県雪合戦大会補助金 | 2,000 | 2,000 | 0 | | |
| | ひろしま国体開催記念なぎなた選手権大会補助金 | 680 | 680 | 0 | | |
| | 西城招待備北地区中学校剣道新人大会補助金 | 0 | 24 | 24 | | |
| | 国体開催記念近県学童招待野球東城大会補助金 | 39 | 39 | 0 | | |
| | 国体開催記念近県中学校親善野球東城大会補助金 | 39 | 39 | 0 | | |
| | ゲートボール大会補助金 | 323 | 323 | 0 | | |
| 学校給食費 | 学校給食会運営補助金 | 1,227 | 1,230 | 3 | | |
| | 地元米利用補助金 | 354 | 233 | 121 | | |
| 支給事業費 | 奨学金支給事業助成金 | 2,640 | 4,668 | 2,028 | | |
| | 大学学費助成金 | 0 | 538 | 538 | | |
| 利子補給事業費 | 大学教育ローン利子補給 | 9 | 49 | 40 | | |
| 合計 | | 3,885,352 | 2,440,285 | 1,445,067 | | |

平成20年度 負担金に関する調べ

(単位：千円)

| 費目 | 負担金の内容 | H20予算額 | H19予算額 | 前年度対比 | 備考 | |
|----------------|--------------------|-------------------------------|-----------|---------|-------|----|
| 議会費 | 議会費 | 全国市議会議長会負担金 | 463 | 463 | 0 | |
| | | 中国地区市議会議長会負担金 | 62 | 80 | 18 | |
| | | 中国地区市議会議長会出席者負担金 | 24 | 24 | 0 | |
| | | 広島県市議会議長会負担金 | 118 | 118 | 0 | |
| | | 全国高速自動車道通過市議会協議会負担金 | 20 | 20 | 0 | |
| | | 西日本市議会職員研修会出席負担金 | 12 | 12 | 0 | |
| | | 西日本市議会中国部会開催特別負担金 | 12 | 0 | 12 | 新規 |
| | | 広域行政圏市議会協議会負担金 | 15 | 15 | 0 | |
| | | 庄原市日中親善協会負担金 | 5 | 5 | 0 | |
| 総務費 | 一般管理費 | 全国市長会負担金 | 324 | 324 | 0 | |
| | | 広島県市長会負担金 | 1,156 | 1,156 | 0 | |
| | | 市長・副市長出席負担金 | 100 | 100 | 0 | |
| | | 防犯組合連合会負担金 | 2,493 | 2,493 | 0 | |
| | | 防火管理者研修負担金 | 5 | 5 | 0 | |
| | | 自治振興区、防犯灯、街路灯組合負担金 | 20 | 20 | 0 | |
| | | 社会保険協会費 | 7 | 7 | 0 | |
| | | ひろしま人材開発機構負担金 | 433 | 517 | 84 | |
| | | 備北地区危険物安全協会負担金 | 28 | 28 | 0 | |
| | | 非核宣言自治体協議会負担金 | 40 | 40 | 0 | |
| | | 広島県市町公務災害補償組合負担金 | 6,495 | 6,495 | 0 | |
| | | 広島県公文書等保存活用連絡協議会負担金 | 5 | 5 | 0 | |
| | | 職員研修負担金 | 306 | 306 | 0 | |
| | | 職員人間ドック負担金 | 5,190 | 5,118 | 72 | |
| | | テレビ組合負担金 | 7 | 5 | 2 | |
| | 企画費 | 地方自治研究機構賛助会費 | 20 | 20 | 0 | |
| | | 江の川文化圏会議負担金 | 90 | 150 | 60 | |
| | | 発電関係市町村広島県協議会負担金 | 21 | 21 | 0 | |
| | | 中国地方総合研究センター会費 | 50 | 50 | 0 | |
| | | 広島県内陸部振興対策協議会負担金 | 239 | 239 | 0 | |
| | | 広島県地域振興対策協議会負担金 | 146 | 311 | 165 | |
| | | 研修会等出席負担金 | 20 | 20 | 0 | |
| | | 木質バイオマスエネルギー事業化推進協議会負担金 | 7,976 | 7,518 | 458 | |
| | | 中国山地県境市町村連絡協議会負担金 | 40 | 0 | 40 | |
| | | 全国水源の里連絡協議会負担金 | 10 | 0 | 10 | |
| | | 上水道加入負担金 | 0 | 126 | 126 | |
| | | 文書広報費 | 日本広報協会負担金 | 24 | 24 | 0 |
| | 広島県都市広報職員事務研修会負担金 | | 5 | 5 | 0 | |
| | 広島県都市公聴職員事務研修会負担金 | | 0 | 5 | 5 | |
| | NPO法人 地域情報化推進協議会会費 | | 20 | 20 | 0 | |
| | 財政管理費 | 地方財務協会負担金 | 40 | 40 | 0 | |
| | | 予算編成及び財務事務研修会出席負担金 | 9 | 9 | 0 | |
| | 会計管理費 | 広島県都市会計管理者協議会及び会計事務主管者会議出席負担金 | 4 | 16 | 12 | |
| | 財産管理費 | 電子入札等システム経費負担金 | 1,716 | 3,785 | 2,069 | |
| | | 小規模ボイラー技能講習受講料 | 0 | 9 | 9 | |
| | | 安全運転管理者研修会負担金 | 115 | 115 | 0 | |
| | | 正副安全運転管理者講習会 | 51 | 51 | 0 | |
| | 自治振興費 | 東自治振興センター上水道負担金 | 0 | 84 | 84 | |
| | | 電源地域振興センター研修参加負担金 | 0 | 45 | 45 | |
| | 公平委員会費 | 全国公平委員会連合会負担金 | 22 | 25 | 3 | |
| | | 全国公平委員会連合会中国支部負担金 | 2 | 2 | 0 | |
| | | 広島県公平委員会連合会負担金 | 17 | 17 | 0 | |
| | | 広島県公平委員会連合会定例総会・研究会負担金 | 6 | 6 | 0 | |
| | 情報推進費 | 地方自治情報センター会費 | 63 | 70 | 7 | |
| | | 電子申請・共有基盤システム負担金 | 7,735 | 0 | 7,735 | 新規 |
| ADSL局舎整備負担金 | | 202,000 | 0 | 202,000 | 新規 | |
| テレビ中継局補修工事費負担金 | | 0 | 100 | 100 | | |

平成20年度 負担金に関する調べ

(単位：千円)

| | | | | | | | |
|------------------|----------------|-----------------------------|-------------------------|---------|--------|---------|--------|
| 総務費 | 国際交流費 | 綿陽市消防代表団参加負担金 | 0 | 273 | 273 | | |
| | | 広島県日中親善協会負担金 | 30 | 30 | 0 | | |
| | | 庄原市日中親善協会負担金 | 85 | 85 | 0 | | |
| | | しょうばら国際交流協会負担金 | 3,354 | 3,354 | 0 | | |
| | 市民生活費 | 光明寺霊園負担金 | 5 | 5 | 0 | | |
| | | 消費生活相談員研修受講負担金 | 2 | 2 | 0 | | |
| | 生活交通対策費 | 新広島空港整備事業負担金 | 188 | 1,144 | 956 | | |
| | | 芸備線対策協議会負担金 | 56 | 101 | 45 | | |
| | | 木次線強化促進協議会負担金 | 0 | 295 | 295 | 退会 | |
| | 税務総務費 | 中国都市税務協会会費 | 12 | 12 | 0 | | |
| | | 庄原比婆租税教育推進協議会負担金 | 110 | 110 | 0 | | |
| | | 研修会等出席負担金(NOMA研修) | 94 | 64 | 30 | | |
| | | 資産評価システム研究センター負担金 | 75 | 75 | 0 | | |
| | | 軽自動車県外転出情報提供収受負担金 | 18 | 41 | 23 | | |
| | | 軽自動車税申告事務取扱負担金 | 368 | 471 | 103 | | |
| | | 賦課徴収費 | 派遣職員人件費負担金 | 4,800 | 3,600 | 1,200 | |
| | 戸籍住民 基本台帳費 | 広島県戸籍事務協議会市区町負担金 | 12 | 12 | 0 | | |
| | | 広島県外国人登録事務協議会市区町負担金 | 6 | 6 | 0 | | |
| | 選挙管理 委員会費 | 全国市区選挙管理委員会連合会負担金 | 27 | 27 | 0 | | |
| | | 全国市区選挙管理委員会連合会中国支部負担金 | 7 | 7 | 0 | | |
| | | 全国市区選挙管理委員会連合会中国支部定期総会出席負担金 | 4 | 4 | 0 | | |
| | | 広島県都市選挙管理委員会連合会負担金 | 14 | 14 | 0 | | |
| | | 広島県都市選挙管理委員会連合会定期総会出席負担金 | 20 | 20 | 0 | | |
| | 統計総務費 | 広島農林統計協会負担金 | 100 | 100 | 0 | | |
| | | 広島統計協会負担金 | 11 | 11 | 0 | | |
| | 監査委員費 | 全国都市監査委員会会費 | 23 | 25 | 2 | | |
| | | 西日本都市監査事務研究会会員都市分担金 | 3 | 3 | 0 | | |
| | | 広島県都市監査委員会会費 | 5 | 5 | 0 | | |
| | | 広島県都市監査委員会出席負担金 | 16 | 16 | 0 | | |
| | | 広島県都市監査委員会開催市負担金 | 25 | 0 | 25 | | |
| | 民生費 | 老人福祉費 | 全国シルバー人材センター協会負担金 | 50 | 50 | 0 | |
| | | | 広島県シルバー人材センター協会負担金 | 20 | 20 | 0 | |
| | | | 下水道負担金 | 0 | 300 | 300 | |
| | | 障害者福祉費 | 障害者ケアマネジメント研修会参加負担金 | 6 | 0 | 6 | |
| | | | 福祉ホーム運営事業費補助金 | 426 | 426 | 0 | |
| | | 老人保健医療費 | 広島県後期高齢者医療広域連合負担金(設立準備) | 0 | 15,793 | 15,793 | 特別会計設置 |
| | | 国民年金費 | 全国都市国民年金協議会開催市負担金 | 0 | 33 | 33 | |
| | | 人権推進費 | 広島県隣保館連絡協議会負担金 | 0 | 62 | 62 | 退会 |
| | | | 人権教育啓発推進センター負担金 | 40 | 40 | 0 | |
| | | | テレビ共同視聴組合負担金 | 0 | 3 | 3 | 解散 |
| | | | 研修会等出席負担金 | 10 | 10 | 0 | |
| | | 男女共同参画 推進費 | 男女共同参画講座実行委員会負担金 | 80 | 0 | 80 | 新規 |
| | | | エソールひろしま大学受講研修負担金 | 10 | 0 | 10 | 新規 |
| | | | 男女共同参画地域入門講座負担金 | 0 | 80 | 80 | |
| | | | メンタルサポーター養成講座受講負担金 | 0 | 25 | 25 | |
| | | 後期高齢者医療費 | 療養給付費負担金 | 586,272 | 0 | 586,272 | 新規 |
| | | 児童福祉 総務費 | 備北青少年健全育成連絡協議会負担金 | 108 | 108 | 0 | |
| 青少年健全育成広島県民会議負担金 | | | 5 | 5 | 0 | | |
| 保育所費 | | 日本スポーツ振興センター負担金(児童) | 451 | 433 | 18 | | |
| | 下水道負担金 | 76 | 0 | 76 | 新規 | | |
| | 広島県保育連盟負担金 | 88 | 0 | 88 | 新規 | | |
| | 広島県保育事業研修大会負担金 | 0 | 11 | 11 | | | |
| | テレビ組合負担金 | 5 | 5 | 0 | | | |
| 研修会出席等負担金 | 75 | 152 | 77 | | | | |

平成20年度 負担金に関する調べ

(単位：千円)

| | | | | | | | |
|---------------------|--------------------|--------------------------|----------------------|--------|---------|----|--|
| 民生費 | へき地保育所費 | 広島県保育連盟負担金 | 7 | 0 | 7 | 新規 | |
| | | 研修会出席等負担金 | 5 | 12 | 7 | | |
| | 子育て支援 事業費 | 広島県家庭児童相談員連絡協議会負担金 | 4 | 4 | 0 | | |
| | | スマイル交流会負担金 | 10 | 0 | 10 | 新規 | |
| | | こどもまつり(実行委員会)負担金 | 50 | 70 | 20 | | |
| | | 水路組合負担金 | 24 | 24 | 0 | | |
| | | 防火管理者研修負担金 | 17 | 6 | 11 | | |
| | | 指導員研修参加負担金 | 10 | 10 | 0 | | |
| | 生活保護総務費 | 生活保護オンライン処理システム負担金 | 1,223 | 605 | 618 | | |
| | 衛生費 | 保健衛生 総務費 | 広島県自治体病院開設者協議会負担金 | 62 | 62 | 0 | |
| 備北地区地域保健対策協議会負担金 | | | 539 | 572 | 33 | | |
| 広島県北部地区歯科衛生連絡協議会負担金 | | | 245 | 245 | 0 | | |
| 救急医療情報システム負担金 | | | 240 | 246 | 6 | | |
| 庄原市医師会負担金 | | | 95 | 95 | 0 | | |
| テレビ組合負担金 | | | 4 | 4 | 0 | | |
| 生活習慣病対策費 | | 広島県食生活改善推進員団体連絡協議会負担金 | 33 | 31 | 2 | | |
| 環境衛生費 | | 一般廃棄物広域処理三次・庄原ブロック協議会負担金 | 1 | 1 | 0 | | |
| 保健センター費 | | 広島県市町村保健活動連絡協議会負担金 | 0 | 70 | 70 | | |
| | | テレビ組合負担金 | 5 | 1 | 4 | | |
| 精神保健費 | | 精神保健相談員資格取得講習会負担金 | 180 | 0 | 180 | 新規 | |
| 清掃総務費 | | 全国都市清掃会議負担金 | 80 | 80 | 0 | | |
| | | 中国・四国地区都市清掃会議負担金 | 2 | 2 | 0 | | |
| | | 安全運転管理者研修会負担金 | 10 | 10 | 0 | | |
| | | 労働基準協会負担金 | 8 | 8 | 0 | | |
| 塵芥処理費 | | 廃棄物処理技術管理者協議会負担金 | 5 | 5 | 0 | | |
| | | 使用乾電池・蛍光管共同処理事業負担金 | 59 | 59 | 0 | | |
| | | テレビ組合負担金 | 28 | 28 | 0 | | |
| し尿処理費 | | 廃棄物処理技術管理者協議会負担金 | 5 | 5 | 0 | | |
| | | 甲双衛生組合負担金 | 4,880 | 5,158 | 278 | | |
| 病院費 | | 西城病院負担金 | 147,132 | 0 | 147,132 | 新規 | |
| 農林水 産業費 | | 農業委員会費 | 広島県農業会議負担金(賛助員拠出金) | 1,000 | 1,000 | 0 | |
| | | | 広島県農業委員会職員協議会負担金 | 20 | 20 | 0 | |
| | | 農業総務費 | 広島県都市農林水産業振興対策協議会負担金 | 0 | 3 | 3 | |
| | | | 備北バイオの里づくり推進協議会負担金 | 460 | 460 | 0 | |
| | | 農業振興費 | ひろしまフードフェスティバル負担金 | 375 | 400 | 25 | |
| | | | 広島県園芸振興協会負担金 | 10 | 10 | 0 | |
| | 広島県野菜価格安定資金協会負担金 | | 337 | 752 | 415 | | |
| | 庄原市果樹振興協議会負担金 | | 192 | 192 | 0 | | |
| | 庄原市さわやか女性会議負担金 | | 70 | 70 | 0 | | |
| | 食農教育モデル事業負担金 | | 400 | 480 | 80 | | |
| | 儲ける農業ガイドライン作成負担金 | | 0 | 418 | 418 | | |
| | 生協広島交流イベント負担金 | | 29 | 29 | 0 | | |
| | 農地・水・環境保全向上対策事業負担金 | | 5,777 | 3,995 | 1,782 | | |
| | みのりの祭典負担金 | | 2,000 | 1,000 | 1,000 | | |
| | 畜産振興費 | | 広島県畜産協会負担金 | 449 | 449 | 0 | |
| | | 北部家畜診療所運営協議会負担金 | 6,271 | 6,271 | 0 | | |
| | | 全国和牛能力共進会対策協議会負担金 | 0 | 5,000 | 5,000 | | |
| | 地籍調査費 | 広島県国土調査推進協議会負担金 | 142 | 127 | 15 | | |
| | 耕地総務費 | 広島県土地改良事業団体連合会一般会費 | 98 | 98 | 0 | | |
| | | 県営耕地事業推進連盟会費 | 150 | 146 | 4 | | |
| | | 県土地改良事業負担金 | 159,519 | 76,939 | 82,580 | | |
| | | 土地改良事業担当職員現地研修会出席負担金 | 15 | 24 | 9 | | |
| | 農業基盤整備 事業費 | 広島県土地改良事業団体連合会特別会費 | 85 | 80 | 5 | | |
| | | 広島県土地改良事業団体連合会特別会費 | 110 | 105 | 5 | | |
| | 基盤整備促進事業費 | 広島県土地改良事業団体連合会特別会費 | 290 | 275 | 15 | | |

平成20年度 負担金に関する調べ

(単位：千円)

| | | | | | | | | |
|-------------------|--------------------------|-----------------------|-------------------|--------------------|-------|----------------|----|--|
| 農林水産業費 | 林業総務費 | 全国森林環境税創設促進連盟負担金 | 20 | 20 | 0 | | | |
| | | 江の川高梁川上流域森林整備センター負担金 | 493 | 616 | 123 | | | |
| | 林業振興費 | 広島県みどり推進機構負担金 | 150 | 150 | 0 | | | |
| | | 広島県みどり推進機構庄原支部負担金 | 217 | 197 | 20 | | | |
| | | 広島県緑資源造林協議会負担金 | 9 | 8 | 1 | | | |
| | | 広島県ツキノワグマ対策協議会負担金 | 72 | 72 | 0 | | | |
| | 林道事業費 | (社)広島県森林協会負担金 | 774 | 973 | 199 | | | |
| | | (社)林道安全協会普通会費 | 20 | 20 | 0 | | | |
| | | 緑資源特定森林圏整備推進広島県協議会分担金 | 327 | 564 | 237 | | | |
| | | 緑資源幹線林道開設事業賦課金 | 6,718 | 6,718 | 0 | | | |
| | | (社)広島県森林協会治山事業特別会費 | 620 | 809 | 189 | | | |
| | 水産業振興費 | 広島県栽培漁業協会負担金 | 127 | 127 | 0 | | | |
| | 商工費 | 商工振興費 | しょうばら産学官連携推進機構負担金 | 2,000 | 2,000 | 0 | | |
| | | | (財)ひろしま産業振興機構負担金 | 130 | 149 | 19 | | |
| 広島県中小企業団体中央会負担金 | | | 30 | 30 | 0 | | | |
| アート多愛夢管理運営協議会負担金 | | | 340 | 340 | 0 | | | |
| 楽笑座企画会負担金 | | | 150 | 150 | 0 | | | |
| 広島北部地域職業能力開発協会負担金 | | | 160 | 160 | 0 | | | |
| 街路灯維持管理負担金 | | | 218 | 218 | 0 | | | |
| 広島県信用保証協会分担金 | | | 215 | 215 | 0 | | | |
| 研修会負担金 | | | 83 | 0 | 83 | 新規 | | |
| 商工費 | | | 観光交流費 | 国立公園協会負担金 | 10 | 10 | 0 | |
| | | | | 自然公園等保全整備促進県協議会負担金 | 100 | 72 | 28 | |
| | 自然保護協会負担金 | 15 | | 15 | 0 | | | |
| | 自然保護対策事業会費負担金 | 42 | | 0 | 42 | 新規 | | |
| | 中国広域観光連絡協議会負担金 | 200 | | 200 | 0 | | | |
| | 広島県観光キャンペーン実行委員会負担金 | 0 | | 1,600 | 1,600 | 観光連盟負担金へ | | |
| | しょうばら、東城観光キャンペーン実行委員会負担金 | 2,410 | | 2,410 | 0 | | | |
| | 庄原市観光キャンペーン実行委員会 | 5,160 | | 1,150 | 4,010 | | | |
| | 広島県東京アンテナショップ協議会負担金 | 80 | | 80 | 0 | | | |
| | 夢ぷらざ負担金 | 148 | | 148 | 0 | | | |
| | 広島県観光連盟事業負担金 | 0 | | 420 | 420 | 観光連盟負担金へ | | |
| | 広島県観光連盟負担金 | 2,080 | | 150 | 1,930 | キャンペーン事業負担金を統合 | | |
| | 備後地方観光連絡協議会負担金 | 140 | | 140 | 0 | | | |
| | 備北地区県観光連絡会負担金 | 50 | | 50 | 0 | | | |
| | スノースポーツ事業連絡協議会負担金 | 47 | | 47 | 0 | | | |
| | 日本さくらの会負担金 | 10 | | 10 | 0 | | | |
| | 西城川漁協組合負担金 | 50 | | 50 | 0 | | | |
| | 水利組合負担金 | 2 | | 2 | 0 | | | |
| | 庄原市カーブ応援隊実行委員会負担金 | 400 | | 400 | 0 | | | |
| | 広島県国際観光テーマ地区推進協議会 | 100 | | 100 | 0 | | | |
| | 広島県観光スペシャルウィーク展開事業負担金 | 200 | | 200 | 0 | | | |
| | 広島県携帯観光サイト利用促進実行委員会負担金 | 0 | | 200 | 200 | | | |
| | 中国山地やまなみ大学本部負担金 | 2,301 | | 2,301 | 0 | | | |
| | やまなみ大学キャンパス会議負担金 | 560 | | 560 | 0 | | | |
| | 職員研修負担金 | 6 | | 6 | 0 | | | |
| | 七塚駅共同給水メータ使用負担金 | 2 | | 2 | 0 | | | |
| | 企業立地対策費 | 広島県企業立地推進協議会負担金 | | 150 | 150 | 0 | | |
| | 定住促進費 | 男女の出会いサポート実行委員会負担金 | | 1,200 | 1,200 | 0 | | |
| | | エール庄原負担金 | | 1,370 | 0 | 1,370 | 新規 | |

平成20年度 負担金に関する調べ

(単位：千円)

| | | | | | | | |
|--------|-------------|---------------------------------|-------------|---------|---------|--------|--|
| 土木費 | 土木管理費 | 広島県土木協会負担金 | 2,204 | 2,204 | 0 | | |
| | | 中国「道の駅」連絡会負担金 | 100 | 100 | 0 | | |
| | | 地域振興無線基地局分担金 | 105 | 105 | 0 | | |
| | | 中国地区用地対策連絡会会費 | 30 | 30 | 0 | | |
| | | 用地・土木研修参加負担金 | 22 | 22 | 0 | | |
| | 道路橋梁総務費 | 中国国道協会負担金 | 80 | 80 | 0 | | |
| | | 日本道路協会負担金 | 30 | 30 | 0 | | |
| | | 土木研修出席負担金 | 7 | 7 | 0 | | |
| | 除雪事業 | (社)雪センター負担金 | 100 | 100 | 0 | | |
| | 道路新設改良費 | 中国横断自動車道尾道松江線建設促進期成同盟会分担金 | 169 | 231 | 62 | | |
| | | 地域高規格道路江府三次線建設促進期成会分担金 | 229 | 229 | 0 | | |
| | | 備後地区建設促進協議会負担金 | 49 | 49 | 0 | | |
| | | 国道314号全面改修達成会負担金 | 189 | 227 | 38 | | |
| | | 国道432号改良促進期成同盟会負担金 | 86 | 102 | 16 | | |
| | | 広島空港北アクセス道路「広島中央フライトロード」推進協議会会費 | 20 | 30 | 10 | | |
| | | 主要地方道甲山甲奴上市線整備促進期成同盟会負担金 | 40 | 40 | 0 | | |
| | | 比和横田間連絡道路改良促進期成同盟会負担金 | 40 | 40 | 0 | | |
| | | 瑞穂高野インターアクセス新銀山街道整備促進期成同盟会負担金 | 40 | 40 | 0 | | |
| | | 道路新設改良国県負担金 | 47,200 | 82,134 | 34,934 | | |
| | 河川総務費 | 広島県土木協会河川事業負担金 | 120 | 120 | 0 | | |
| | | 江の川改修促進広島県期成同盟会負担金 | 68 | 68 | 0 | | |
| | | 江の川(上流)水質汚濁防止連絡協議会負担金 | 60 | 60 | 0 | | |
| | | 研修会出席負担金 | 8 | 8 | 0 | | |
| | 砂防費 | 広島県土木協会砂防事業負担金 | 184 | 184 | 0 | | |
| | 急傾斜地崩壊対策事業費 | 急傾斜崩壊対策事業負担金 | 5,000 | 6,000 | 1,000 | | |
| | 都市計画 総務費 | 都市計画協会負担金 | 90 | 90 | 0 | | |
| | | 地方都市美協議会負担金 | 16 | 16 | 0 | | |
| | | 広島県都市計画協会会費 | 100 | 100 | 0 | | |
| | | 広島県景観会議負担金 | 30 | 30 | 0 | | |
| | | 区画整理研修会負担金 | 22 | 0 | 22 | 新規 | |
| | | 都市計画基礎調査負担金 | 137 | 219 | 82 | | |
| | | まちづくり交付金情報交流協議会負担金 | 30 | 30 | 0 | | |
| | 街路事業費 | まちづくり区画整理協会負担金 | 24 | 25 | 1 | | |
| | | 全国街路事業促進協議会負担金 | 10 | 10 | 0 | | |
| | | 道路改良国県負担金 | 11,950 | 10,000 | 1,950 | | |
| | | 用地等研修会負担金 | 13 | 13 | 0 | | |
| | 公園費 | 日本公園緑地協会負担金 | 28 | 30 | 2 | | |
| | | 全国都市公園整備推進協議会会費 | 47 | 50 | 3 | | |
| | 住宅管理費 | 住宅協会広島県支部負担金 | 18 | 18 | 0 | | |
| | | 住宅協会広島県支部通常総会等負担金 | 35 | 42 | 7 | | |
| | | テレビ組合負担金 | 77 | 0 | 77 | 新規 | |
| | | 浄化槽組合負担金 | 336 | 336 | 0 | | |
| | | 公共下水道事業受益者負担金 | 418 | 424 | 6 | | |
| | | 農業集落排水事業分担金 | 1 | 1 | 0 | | |
| | 住宅整備費 | 上水道加入負担金 | 252 | 252 | 0 | | |
| | 消防費 | 常備消防費 | 備北地区消防組合負担金 | 926,303 | 883,330 | 42,973 | |
| | | | 救急業務支弁金 | 8,077 | 9,334 | 1,257 | |
| 非常備消防費 | | 消防協会庄原支部負担金 | 1,206 | 1,190 | 16 | | |
| | | 広島県防災ヘリコプター運営管理負担金 | 1,379 | 1,406 | 27 | | |
| | | 広島県航空消防運営管理負担金 | 1,886 | 1,845 | 41 | | |
| | | 中国五県消防関係者大会負担金 | 88 | 88 | 0 | | |
| | | 消防団員退職報償金負担金 | 36,672 | 32,852 | 3,820 | | |
| | | 消防団中国交流訪問負担金 | 0 | 550 | 550 | | |

平成20年度 負担金に関する調べ

(単位:千円)

| | | | | | | |
|-------------------|----------------------|-------------------------|---------------------|--------|-------|-----|
| 消防費 | 消防施設費 | 地域振興無線利用等負担金 | 79 | 79 | 0 | |
| | | 上下水道加入負担金 | 526 | 0 | 526 | 新規 |
| | | 水利組合負担金 | 20 | 0 | 20 | 新規 |
| | 防災費 | 県総合行政通信網維持管理負担金 | 2,450 | 2,450 | 0 | |
| | | 無線基地局利用分担金 | 252 | 252 | 0 | |
| | | 広島県防災情報システム負担金 | 0 | 50 | 50 | |
| | | 比婆地域振興協会負担金 | 1 | 1 | 0 | |
| | | 防災行政無線電波利用料負担金 | 586 | 578 | 8 | |
| | | 講習会負担金 | 32 | 0 | 32 | 新規 |
| 広島県総合行政通信網再編整備負担金 | | 0 | 23,680 | 23,680 | | |
| 教育費 | 教育委員会費 | 広島県市町村教育委員会連合会負担金 | 25 | 25 | 0 | |
| | | 広島県女性教育委員グループ負担金 | 5 | 5 | 0 | |
| | | その他教育委員出席負担金 | 0 | 12 | 12 | |
| | 事務局費 | テレビ組合負担金 | 3 | 0 | 3 | 新規 |
| | | 全国都市教育長協議会負担金 | 14 | 14 | 0 | |
| | | 全国都市教育長協議会出席負担金 | 7 | 7 | 0 | |
| | | 中国地区都市教育長総会出席負担金 | 0 | 16 | 16 | |
| | | 中国地区市町村教育委員会連合会研修会出席負担金 | 0 | 6 | 6 | |
| | | 広島県都市教育長会負担金 | 10 | 10 | 0 | |
| | | 広島県都市教育長総会出席負担金 | 0 | 14 | 14 | |
| | | 広島県公立学校施設整備期成会負担金 | 32 | 46 | 14 | |
| | | 広島県社会保険協会費 | 7 | 7 | 0 | |
| | | 広島県学校保健会負担金 | 74 | 25 | 49 | |
| | 教育振興費 | 庄原市小・中学校教頭会負担金 | 60 | 61 | 1 | |
| | | 庄原市公立小・中学校事務研究会負担金 | 87 | 87 | 0 | |
| | | 庄原市特別支援学級協議会負担金 | 84 | 84 | 0 | |
| | | 備後地区生徒児童発明くふう展負担金 | 30 | 30 | 0 | |
| | | 庄原市へき地教育研究会負担金 | 85 | 92 | 7 | |
| | | 広島県造形教育研究会等負担金 | 200 | 0 | 200 | 新規 |
| | | 広島県学校図書館教育研究会負担金 | 50 | 0 | 50 | 新規 |
| | | 広島県へき地教育研究会負担金 | 50 | 0 | 50 | 新規 |
| | | ALT自治体国際化協会負担金 | 75 | 75 | 0 | |
| | | ALT渡航費用に係る負担金 | 0 | 100 | 100 | |
| | | AET日本語文化研修負担金 | 25 | 25 | 0 | |
| | | 県英語教育研究会参加負担金 | 3 | 3 | 0 | |
| | | ALT海外旅行傷害保険負担金 | 28 | 28 | 0 | |
| | | テレビ組合負担金 | 2 | 2 | 0 | |
| | | 広島県算数数学教育研究会開催地負担金 | 0 | 50 | 50 | |
| | | その他研修負担金 | 4 | 4 | 0 | |
| | | 学校管理費 (小学校) | 日本スポーツ振興センター災害共済負担金 | 1,796 | 1,928 | 132 |
| | 学校衛生推進者養成講習会参加負担金 | | 61 | 61 | 0 | |
| | 農業集落排水事業加入者負担金 | | 1 | 13 | 12 | |
| | 水路組合負担金 | | 60 | 60 | 0 | |
| テレビ組合負担金 | 28 | | 24 | 4 | | |
| 簡易水道負担金 | 2 | | 2 | 0 | | |
| 学校事務員研究会負担金 | 3 | | 3 | 0 | | |
| 教育振興費 (小学校) | 広島県小学校教育研究会負担金 | 42 | 42 | 0 | | |
| | 庄原市小学校教育研究会負担金 | 62 | 62 | 0 | | |
| | 庄原市小学校教育研究会体育部会負担金 | 24 | 24 | 0 | | |
| | 広島県総合的な学習の時間教育研究会負担金 | 50 | 0 | 50 | 新規 | |
| | 広島県小学校視聴覚教育研究会負担金 | 30 | 0 | 30 | 新規 | |
| | 綿陽市青少年訪問団負担金 | 3,420 | 0 | 3,420 | 新規 | |

平成20年度 負担金に関する調べ

(単位：千円)

| | | | | | | |
|-------------|------------------|------------------------|------------|--------|-------|-----------|
| 教育費 | 学校管理費 (中学校) | 日本スポーツ振興センター災害共済負担金 | 1,002 | 1,040 | 38 | |
| | | 学校衛生推進者養成講習会参加負担金 | 23 | 23 | 0 | |
| | | テレビ組合負担金 | 5 | 5 | 0 | |
| | | 学校事務職員研修会出席負担金 | 4 | 4 | 0 | |
| | 教育振興費 (中学校) | 広島県中学校教育研究会負担金 | 37 | 37 | 0 | |
| | | 広島県中学校道徳教育研究大会負担金 | 0 | 50 | 50 | |
| | | 広島県中学校特別活動研究大会負担金 | 0 | 50 | 50 | |
| | | 広島県中学校教育研究会技術家庭科部会負担金 | 0 | 50 | 50 | |
| | | 広島県中学校総合体育大会負担金 | 196 | 32 | 164 | |
| | | 庄原市中学校教育研究会負担金 | 48 | 48 | 0 | |
| | | 庄原市中学校体育連盟負担金 | 399 | 399 | 0 | |
| | 寄宿舎費 | 県寄連負担金 | 19 | 19 | 0 | |
| | | テレビ組合負担金 | 5 | 5 | 0 | |
| | 社会教育 総務費 | 広島県文化団体連合会備北支部負担金 | 80 | 80 | 0 | |
| | | 広島県社会教育委員連絡協議会負担金 | 30 | 30 | 0 | |
| | | 備北地区社会教育連絡協議会負担金 | 78 | 78 | 0 | |
| | | 花いっぱいのみちづくり推進事業負担金 | 627 | 627 | 0 | |
| | | であいとふれあいフェア実行委員会負担金 | 170 | 170 | 0 | |
| | | 西城町美展実行委員会負担金 | 98 | 98 | 0 | |
| | | けんみん文化祭ひろしま負担金 | 250 | 250 | 0 | |
| | | 成人式実行委員会負担金 | 200 | 200 | 0 | |
| | | 庄原市民俗芸能大会実行委員会負担金 | 381 | 0 | 381 | 新規(H19補正) |
| | | その他研修会出席負担金 | 15 | 15 | 0 | |
| | | 図書館費 | 日本図書館協会負担金 | 23 | 23 | 0 |
| | 広島県公共図書館協会負担金 | | 20 | 20 | 0 | |
| | 広島県美術展巡回展負担金 | | 250 | 250 | 0 | |
| | 公民館費 | 広島県公民館連合会負担金 | 234 | 234 | 0 | |
| | | 自主運営公民館活動負担金 | 47,540 | 45,817 | 1,723 | |
| | | 簡易水道負担金 | 2 | 2 | 0 | |
| | | テレビ組合負担金 | 4 | 6 | 2 | |
| | 市民会館費 | 全国公文協負担金 | 20 | 20 | 0 | |
| | | 中四国公文協負担金 | 10 | 10 | 0 | |
| | | 県公文協負担金 | 3 | 3 | 0 | |
| | | 市民会館自主事業負担金 | 1,676 | 1,783 | 107 | |
| | | 全国音楽ホールネットワーク協議会負担金 | 50 | 50 | 0 | |
| | 文化財保護費 | 全国史跡整備市町村協議会負担金 | 40 | 40 | 0 | |
| | | 全史協中国地区協議会負担金 | 10 | 10 | 0 | |
| | | 全国民俗芸能保存振興市町村連盟負担金 | 15 | 15 | 0 | |
| | | 広島県文化財保護委員等連絡協議会負担金 | 8 | 8 | 0 | |
| | | 広島県歴史民俗資料館等連絡協議会負担金 | 10 | 10 | 0 | |
| | | 備北地区文化財保護委員等連絡協議会負担金 | 18 | 18 | 0 | |
| | | 文化財臨地研究会出席負担金 | 12 | 12 | 0 | |
| | 人権教育費 | 企業内人権啓発研究大会参加負担金 | 0 | 12 | 12 | |
| | | 世界人権宣言の具体化を目指す講演会参加負担金 | 0 | 3 | 3 | |
| | | 研修会負担金 | 15 | 0 | 15 | 新規 |
| | 研修集会施設管理費 | テレビ組合負担金 | 0 | 10 | 10 | |
| | 自然科学博物館費 | 比和町観光協会年会費 | 2 | 2 | 0 | |
| 文化施設管理費 | テレビ組合負担金 | 7 | 3 | 4 | | |
| 資料館費 | 職員研修参加負担金 | 9 | 9 | 0 | | |
| 保健体育 総務費 | 県体育指導委員研究大会負担金 | 30 | 30 | 0 | | |
| | 県体育指導委員協議会負担金 | 72 | 72 | 0 | | |
| | 備北地区指導委員連絡協議会負担金 | 29 | 29 | 0 | | |
| | 職員研修参加負担金 | 10 | 10 | 0 | | |

平成20年度 負担金に関する調べ

(単位：千円)

| | | | | | | |
|-----|---------------|-------------------|-----------|-----------|-----------|----|
| 教育費 | 体育振興費 | 国体記念桜花杯空手道大会負担金 | 636 | 636 | 0 | |
| | | ひろしまクロスカントリー大会負担金 | 2,295 | 2,295 | 0 | |
| | | ソフトボール大会負担金 | 0 | 83 | 83 | |
| | | バレーボール大会負担金 | 0 | 30 | 30 | |
| | | グランドゴルフ大会負担金 | 340 | 340 | 0 | |
| | 学校給食費 | 庄原市学校栄養職員研究会負担金 | 60 | 60 | 0 | |
| | | 電話加入負担金 | 0 | 36 | 36 | |
| | | 水道加入負担金 | 0 | 1,050 | 1,050 | |
| | | 給食保存食用食材負担金 | 1,758 | 1,934 | 176 | |
| | 社会体育施設 管理費 | スキー場食品衛生協会負担金 | 3 | 3 | 0 | |
| | | 広島県体育施設協会負担金 | 20 | 20 | 0 | |
| | | ドルフィン水泳教室負担金 | 0 | 276 | 276 | |
| | | 下水道負担金 | 150 | 0 | 150 | 新規 |
| | 計 | | 2,312,399 | 1,311,914 | 1,000,485 | |

特別会計繰出金・一部事務組合等負担金一覧

(単位:千円)

| 区 分 | | 平成20年度 | 平成19年度 | 増減額 | 増減率(%) |
|------------------------------------------------|----------------|-----------|-----------|---------|--------|
| 特 別 会 計 繰 出 金 | 住宅資金特別会計 | 8,204 | 3,351 | 4,853 | 144.8 |
| | 歯科診療所特別会計 | 3,389 | 3,159 | 230 | 7.3 |
| | 国民健康保険特別会計 | 260,236 | 290,764 | 30,528 | 10.5 |
| | 老人保健特別会計 | 69,140 | 560,243 | 491,103 | 87.7 |
| | 後期高齢者医療特別会計 | 224,317 | - | 224,317 | 皆増 |
| | 介護保険特別会計 | 694,677 | 622,730 | 71,947 | 11.6 |
| | 介護保険サービス事業特別会計 | 2,692 | - | 2,692 | 皆増 |
| | 公共下水道事業特別会計 | 459,986 | 472,446 | 12,460 | 2.6 |
| | 農業集落排水事業特別会計 | 243,319 | 259,461 | 16,142 | 6.2 |
| | 浄化槽整備事業特別会計 | 21,769 | 16,552 | 5,217 | 31.5 |
| | 簡易水道事業特別会計 | 221,718 | 200,271 | 21,447 | 10.7 |
| | 工業団地造成事業特別会計 | 11,769 | 9,171 | 2,598 | 28.3 |
| 小 計 | | 2,221,216 | 2,438,148 | 216,932 | 8.9 |
| 一 部 事 務 組 合 等 負 担 金 | 備北地区消防組合 | 934,380 | 892,664 | 41,716 | 4.7 |
| | 甲双衛生組合 | 4,880 | 5,158 | 278 | 5.4 |
| | 広島県市町退職手当組合 | 932,378 | 876,705 | 55,673 | 6.4 |
| | 広島県市町公務災害補償組合 | 6,495 | 6,495 | 0 | 0.0 |
| | 広島県後期高齢者医療広域連合 | 586,272 | - | 586,272 | 皆増 |
| 小 計 | | 2,464,405 | 1,781,022 | 683,383 | 38.4 |
| そ の 他 | 庄原市水道事業補助金 | 200,652 | 208,896 | 8,244 | 3.9 |
| | 西城市民病院事業負担金 | 147,132 | - | 147,132 | 皆増 |
| | 西城市民病院事業補助金 | 930 | 154,154 | 153,224 | 99.4 |
| 小 計 | | 348,714 | 363,050 | 14,336 | 3.9 |
| 合 計 | | 5,034,335 | 4,582,220 | 452,115 | 9.9 |

平成20年度 庄原市一般会計予算の構成

款別歳出の構成

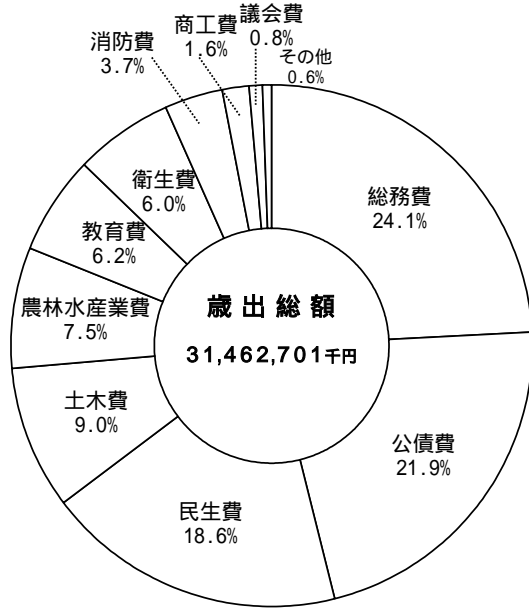

款別歳入の構成

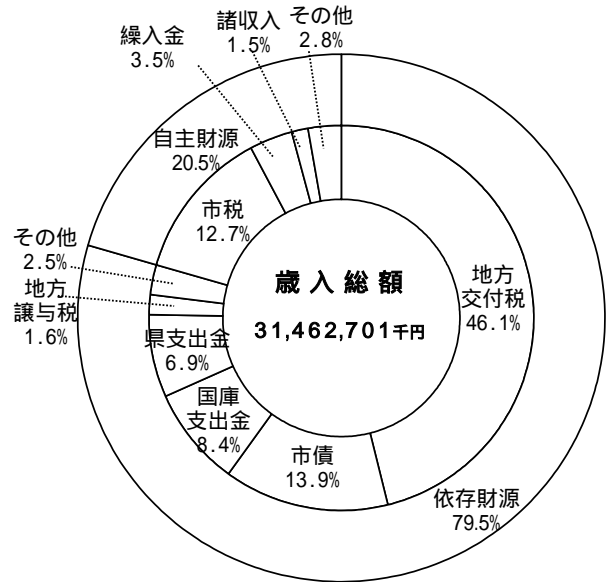

経費別歳出の構成

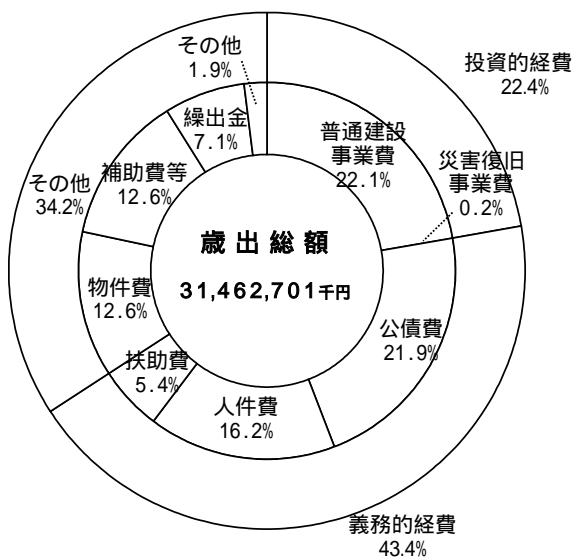

款別一般財源の構成

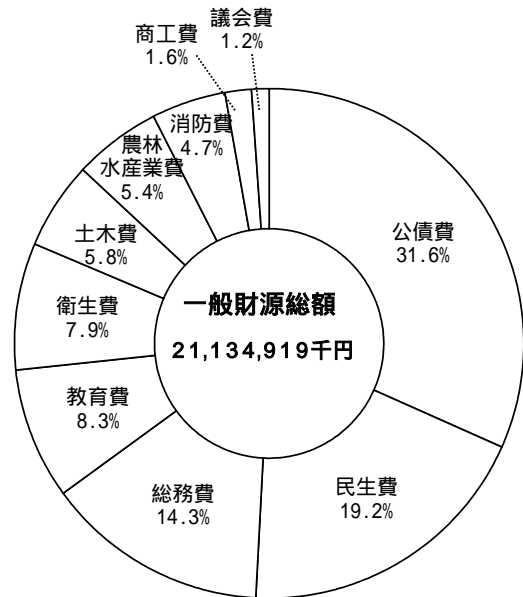

一般会計当初予算分析総括表(1款 議会費)

(単位:千円,%)

| | 20年度当初 | | 19年度当初 | | 当初比較 | | | |
|-----------------|---------|---------|---------|---------|-------|------|-------|------|
| | 予算額 | 内一般財源 | 予算額 | 内一般財源 | 予算額 | 増減率 | 内一般財源 | 増減率 |
| 1 人件費 | 228,875 | 228,875 | 225,404 | 225,404 | 3,471 | 1.5 | 3,471 | 1.5 |
| 1 議員委員等報酬手当 | 120,030 | 120,030 | 120,030 | 120,030 | 0 | 0.0 | 0 | 0.0 |
| 2 特別職給与 | 0 | 0 | 0 | 0 | 0 | - | 0 | - |
| 3 基本給 | 21,601 | 21,601 | 20,484 | 20,484 | 1,117 | 5.5 | 1,117 | 5.5 |
| ア 給料 | 20,491 | 20,491 | 19,698 | 19,698 | 793 | 4.0 | 793 | 4.0 |
| イ 扶養手当 | 1,110 | 1,110 | 786 | 786 | 324 | 41.2 | 324 | 41.2 |
| 4 職員手当等 | 62,435 | 62,435 | 61,599 | 61,599 | 836 | 1.4 | 836 | 1.4 |
| ア 時間外手当 | 968 | 968 | 968 | 968 | 0 | 0.0 | 0 | 0.0 |
| イ 管理職手当 | 412 | 412 | 534 | 534 | 122 | 22.8 | 122 | 22.8 |
| ウ 特殊勤務手当 | 0 | 0 | 0 | 0 | 0 | - | 0 | - |
| エ 期末手当 | 57,644 | 57,644 | 56,776 | 56,776 | 868 | 1.5 | 868 | 1.5 |
| オ 勤勉手当 | 2,802 | 2,802 | 2,606 | 2,606 | 196 | 7.5 | 196 | 7.5 |
| カ 通勤手当 | 180 | 180 | 233 | 233 | 53 | 22.7 | 53 | 22.7 |
| キ 住居手当 | 239 | 239 | 232 | 232 | 7 | 3.0 | 7 | 3.0 |
| ク 児童手当 | 190 | 190 | 250 | 250 | 60 | 24.0 | 60 | 24.0 |
| ケ 管理職特勤手当 | 0 | 0 | 0 | 0 | 0 | - | 0 | - |
| コ その他 | 0 | 0 | 0 | 0 | 0 | - | 0 | - |
| 5 職員共済組合等負担金 | 24,809 | 24,809 | 23,291 | 23,291 | 1,518 | 6.5 | 1,518 | 6.5 |
| 6 退職手当組合負担金 | 0 | 0 | 0 | 0 | 0 | - | 0 | - |
| 7 恩給及び退職年金 | 0 | 0 | 0 | 0 | 0 | - | 0 | - |
| 8 その他 | 0 | 0 | 0 | 0 | 0 | - | 0 | - |
| 2 物件費 | 13,458 | 13,458 | 13,439 | 13,439 | 19 | 0.1 | 19 | 0.1 |
| 1 賃金 | 1,604 | 1,604 | 1,611 | 1,611 | 7 | 0.4 | 7 | 0.4 |
| 2 旅費 | 7,001 | 7,001 | 7,029 | 7,029 | 28 | 0.4 | 28 | 0.4 |
| 3 交際費 | 1,100 | 1,100 | 1,100 | 1,100 | 0 | 0.0 | 0 | 0.0 |
| 4 需用費 | 1,576 | 1,576 | 1,658 | 1,658 | 82 | 4.9 | 82 | 4.9 |
| 5 役務費 | 175 | 175 | 162 | 162 | 13 | 8.0 | 13 | 8.0 |
| 6 備品購入費 | 0 | 0 | 0 | 0 | 0 | - | 0 | - |
| 7 委託料 | 697 | 697 | 574 | 574 | 123 | 21.4 | 123 | 21.4 |
| 8 その他 | 1,305 | 1,305 | 1,305 | 1,305 | 0 | 0.0 | 0 | 0.0 |
| 3 維持補修費 | 0 | 0 | 0 | 0 | 0 | - | 0 | - |
| 1 土木施設費 | 0 | 0 | 0 | 0 | 0 | - | 0 | - |
| 2 建物等 | 0 | 0 | 0 | 0 | 0 | - | 0 | - |
| 4 扶助費 | 0 | 0 | 0 | 0 | 0 | - | 0 | - |
| 5 補助費等 | 731 | 731 | 737 | 737 | 6 | 0.8 | 6 | 0.8 |
| 1 負担金 | 731 | 731 | 737 | 737 | 6 | 0.8 | 6 | 0.8 |
| 2 補助交付金 | 0 | 0 | 0 | 0 | 0 | - | 0 | - |
| 3 その他 | 0 | 0 | 0 | 0 | 0 | - | 0 | - |
| 6 普通建設事業 | 0 | 0 | 0 | 0 | 0 | - | 0 | - |
| 1 補助 | 0 | 0 | 0 | 0 | 0 | - | 0 | - |
| 2 単独 | 0 | 0 | 0 | 0 | 0 | - | 0 | - |
| 3 県営事業負担金 | 0 | 0 | 0 | 0 | 0 | - | 0 | - |
| 7 災害復旧事業 | 0 | 0 | 0 | 0 | 0 | - | 0 | - |
| 1 補助 | 0 | 0 | 0 | 0 | 0 | - | 0 | - |
| 2 単独 | 0 | 0 | 0 | 0 | 0 | - | 0 | - |
| 8 公債費 | 0 | 0 | 0 | 0 | 0 | - | 0 | - |
| 1 元利償還金 | 0 | 0 | 0 | 0 | 0 | - | 0 | - |
| 2 一時借入金 | 0 | 0 | 0 | 0 | 0 | - | 0 | - |
| 9 積立金 | 0 | 0 | 0 | 0 | 0 | - | 0 | - |
| 10 出資金 | 0 | 0 | 0 | 0 | 0 | - | 0 | - |
| 11 貸付金 | 0 | 0 | 0 | 0 | 0 | - | 0 | - |
| 12 繰出金 | 0 | 0 | 0 | 0 | 0 | - | 0 | - |
| 13 予備費 | 0 | 0 | 0 | 0 | 0 | - | 0 | - |
| 歳出合計 | 243,064 | 243,064 | 239,580 | 239,580 | 3,484 | 1.5 | 3,484 | 1.5 |

一般会計当初予算分析総括表(2款 総務費)

(単位:千円,%)

| | 20年度当初 | | 19年度当初 | | 当初比較 | | | |
|-----------------|------------------|------------------|------------------|------------------|------------------|--------------|----------------|-------------|
| | 予算額 | 内一般財源 | 予算額 | 内一般財源 | 予算額 | 増減率 | 内一般財源 | 増減率 |
| 1 人件費 | 2,254,908 | 2,176,789 | 2,240,717 | 2,150,802 | 14,191 | 0.6 | 25,987 | 1.2 |
| 1 議員委員等報酬手当 | 26,220 | 12,379 | 28,716 | 12,448 | 2,496 | 8.7 | 69 | 0.6 |
| 2 特別職給与 | 24,060 | 24,060 | 22,872 | 22,872 | 1,188 | 5.2 | 1,188 | 5.2 |
| 3 基本給 | 636,034 | 612,175 | 624,225 | 605,576 | 11,809 | 1.9 | 6,599 | 1.1 |
| ア 給料 | 610,024 | 586,165 | 596,343 | 577,694 | 13,681 | 2.3 | 8,471 | 1.5 |
| イ 扶養手当 | 26,010 | 26,010 | 27,882 | 27,882 | 1,872 | 6.7 | 1,872 | 6.7 |
| 4 職員手当等 | 349,396 | 326,969 | 389,625 | 334,627 | 40,229 | 10.3 | 7,658 | 2.3 |
| ア 時間外手当 | 36,842 | 18,897 | 85,968 | 31,810 | 49,126 | 57.1 | 12,913 | 40.6 |
| イ 管理職手当 | 11,061 | 11,061 | 13,202 | 13,202 | 2,141 | 16.2 | 2,141 | 16.2 |
| ウ 特殊勤務手当 | 0 | 0 | 0 | 0 | 0 | - | 0 | - |
| エ 期末手当 | 182,117 | 182,117 | 177,997 | 177,997 | 4,120 | 2.3 | 4,120 | 2.3 |
| オ 勤労手当 | 82,622 | 82,622 | 78,213 | 78,213 | 4,409 | 5.6 | 4,409 | 5.6 |
| カ 通勤手当 | 15,153 | 15,153 | 14,725 | 14,725 | 428 | 2.9 | 428 | 2.9 |
| キ 住居手当 | 9,387 | 9,387 | 6,615 | 6,615 | 2,772 | 41.9 | 2,772 | 41.9 |
| ク 児童手当 | 7,300 | 7,300 | 7,305 | 7,305 | 5 | 0.1 | 5 | 0.1 |
| ケ 管理職特勤手当 | 228 | 228 | 840 | 0 | 612 | 72.9 | 228 | - |
| コ その他 | 4,686 | 204 | 4,760 | 4,760 | 74 | 1.6 | 4,556 | 95.7 |
| 5 職員共済組合等負担金 | 286,820 | 268,828 | 298,574 | 298,574 | 11,754 | 3.9 | 29,746 | 10.0 |
| 6 退職手当組合負担金 | 932,378 | 932,378 | 876,705 | 876,705 | 55,673 | 6.4 | 55,673 | 6.4 |
| 7 恩給及び退職年金 | 0 | 0 | 0 | 0 | 0 | - | 0 | - |
| 8 その他 | 0 | 0 | 0 | 0 | 0 | - | 0 | - |
| 2 物件費 | 825,041 | 466,981 | 807,130 | 419,204 | 17,911 | 2.2 | 47,777 | 11.4 |
| 1 賃金 | 8,648 | 3,356 | 10,639 | 1,709 | 1,991 | 18.7 | 1,647 | 96.4 |
| 2 旅費 | 10,835 | 8,049 | 12,724 | 10,067 | 1,889 | 14.8 | 2,018 | 20.0 |
| 3 交際費 | 5,267 | 5,267 | 6,417 | 6,057 | 1,150 | 17.9 | 790 | 13.0 |
| 4 需用費 | 146,682 | 123,338 | 162,927 | 126,800 | 16,245 | 10.0 | 3,462 | 2.7 |
| 5 役務費 | 90,744 | 70,338 | 101,383 | 33,271 | 10,639 | 10.5 | 37,067 | 111.4 |
| 6 備品購入費 | 33,366 | 23,866 | 16,372 | 5,036 | 16,994 | 103.8 | 18,830 | 373.9 |
| 7 委託料 | 267,090 | 187,238 | 235,422 | 174,630 | 31,668 | 13.5 | 12,608 | 7.2 |
| 8 その他 | 262,409 | 45,529 | 261,246 | 61,634 | 1,163 | 0.4 | 16,105 | 26.1 |
| 3 維持補修費 | 3,213 | 3,213 | 2,643 | 2,490 | 570 | 21.6 | 723 | 29.0 |
| 1 土木施設費 | 0 | 0 | 15 | 15 | 15 | 100.0 | 15 | 100.0 |
| 2 建物等 | 3,213 | 3,213 | 2,628 | 2,475 | 585 | 22.3 | 738 | 29.8 |
| 4 扶助費 | 0 | 0 | 0 | 0 | 0 | - | 0 | - |
| 5 補助費等 | 507,248 | 256,445 | 473,740 | 226,890 | 33,508 | 7.1 | 29,555 | 13.0 |
| 1 負担金 | 44,520 | 38,232 | 39,414 | 38,519 | 5,106 | 13.0 | 287 | 0.7 |
| 2 補助交付金 | 441,231 | 209,201 | 402,760 | 173,941 | 38,471 | 9.6 | 35,260 | 20.3 |
| 3 その他 | 21,497 | 9,012 | 31,566 | 14,430 | 10,069 | 31.9 | 5,418 | 37.5 |
| 6 普通建設事業 | 3,989,579 | 105,376 | 1,291,366 | 58,690 | 2,698,213 | 208.9 | 46,686 | 79.5 |
| 1 補助 | 1,445,849 | 90 | 57,420 | 6,045 | 1,388,429 | 2,418.0 | 5,955 | 98.5 |
| 2 単独 | 2,543,730 | 105,286 | 1,233,946 | 52,645 | 1,309,784 | 106.1 | 52,641 | 100.0 |
| 3 県営事業負担金 | 0 | 0 | 0 | 0 | 0 | - | 0 | - |
| 7 災害復旧事業 | 0 | 0 | 0 | 0 | 0 | - | 0 | - |
| 1 補助 | 0 | 0 | 0 | 0 | 0 | - | 0 | - |
| 2 単独 | 0 | 0 | 0 | 0 | 0 | - | 0 | - |
| 8 公債費 | 0 | 0 | 0 | 0 | 0 | - | 0 | - |
| 1 元利償還金 | 0 | 0 | 0 | 0 | 0 | - | 0 | - |
| 2 一時借入金 | 0 | 0 | 0 | 0 | 0 | - | 0 | - |
| 9 積立金 | 0 | 0 | 0 | 0 | 0 | - | 0 | - |
| 10 出資金 | 5,500 | 5,500 | 0 | 0 | 5,500 | - | 5,500 | - |
| 11 貸付金 | 6,000 | 0 | 6,000 | 0 | 0 | 0.0 | 0 | - |
| 12 繰出金 | 0 | 0 | 0 | 0 | 0 | - | 0 | - |
| 13 予備費 | 0 | 0 | 0 | 0 | 0 | - | 0 | - |
| 歳出合計 | 7,591,489 | 3,014,304 | 4,821,596 | 2,858,076 | 2,769,893 | 57.4 | 156,228 | 5.5 |

一般会計当初予算分析総括表(3款 民生費)

(単位:千円,%)

| | 20年度当初 | | 19年度当初 | | 当初比較 | | | |
|-----------------|-----------|-----------|-----------|-----------|---------|---------|---------|---------|
| | 予算額 | 内一般財源 | 予算額 | 内一般財源 | 予算額 | 増減率 | 内一般財源 | 増減率 |
| 1 人件費 | 919,375 | 784,089 | 920,124 | 767,920 | 749 | 0.1 | 16,169 | 2.1 |
| 1 議員委員等報酬手当 | 9,226 | 8,718 | 8,012 | 5,148 | 1,214 | 15.2 | 3,570 | 69.3 |
| 2 特別職給与 | 0 | 0 | 0 | 0 | 0 | - | 0 | - |
| 3 基本給 | 532,160 | 413,926 | 538,017 | 389,879 | 5,857 | 1.1 | 24,047 | 6.2 |
| ア 給料 | 522,740 | 404,506 | 527,829 | 379,691 | 5,089 | 1.0 | 24,815 | 6.5 |
| イ 扶養手当 | 9,420 | 9,420 | 10,188 | 10,188 | 768 | 7.5 | 768 | 7.5 |
| 4 職員手当等 | 257,376 | 240,832 | 255,665 | 254,463 | 1,711 | 0.7 | 13,631 | 5.4 |
| ア 時間外手当 | 21,882 | 5,338 | 22,415 | 22,271 | 533 | 2.4 | 16,933 | 76.0 |
| イ 管理職手当 | 2,335 | 2,335 | 1,828 | 1,828 | 507 | 27.7 | 507 | 27.7 |
| ウ 特殊勤務手当 | 1,800 | 1,800 | 1,920 | 1,920 | 120 | 6.3 | 120 | 6.3 |
| エ 期末手当 | 142,864 | 142,864 | 144,542 | 143,484 | 1,678 | 1.2 | 620 | 0.4 |
| オ 勤労手当 | 70,256 | 70,256 | 68,652 | 68,652 | 1,604 | 2.3 | 1,604 | 2.3 |
| カ 通勤手当 | 11,536 | 11,536 | 10,618 | 10,618 | 918 | 8.6 | 918 | 8.6 |
| キ 住居手当 | 4,683 | 4,683 | 3,960 | 3,960 | 723 | 18.3 | 723 | 18.3 |
| ク 児童手当 | 2,020 | 2,020 | 1,730 | 1,730 | 290 | 16.8 | 290 | 16.8 |
| ケ 管理職特勤手当 | 0 | 0 | 0 | 0 | 0 | - | 0 | - |
| コ その他 | 0 | 0 | 0 | 0 | 0 | - | 0 | - |
| 5 職員共済組合等負担金 | 120,613 | 120,613 | 118,430 | 118,430 | 2,183 | 1.8 | 2,183 | 1.8 |
| 6 退職手当組合負担金 | 0 | 0 | 0 | 0 | 0 | - | 0 | - |
| 7 恩給及び退職年金 | 0 | 0 | 0 | 0 | 0 | - | 0 | - |
| 8 その他 | 0 | 0 | 0 | 0 | 0 | - | 0 | - |
| 2 物件費 | 916,862 | 668,580 | 848,851 | 602,967 | 68,011 | 8.0 | 65,613 | 10.9 |
| 1 賃金 | 74,517 | 72,337 | 53,681 | 51,078 | 20,836 | 38.8 | 21,259 | 41.6 |
| 2 旅費 | 1,905 | 1,741 | 1,910 | 1,542 | 5 | 0.3 | 199 | 12.9 |
| 3 交際費 | 0 | 0 | 29 | 29 | 29 | 100.0 | 29 | 100.0 |
| 4 需用費 | 90,261 | 50,657 | 84,665 | 43,543 | 5,596 | 6.6 | 7,114 | 16.3 |
| 5 役務費 | 19,954 | 14,729 | 17,389 | 14,129 | 2,565 | 14.8 | 600 | 4.2 |
| 6 備品購入費 | 3,606 | 2,544 | 4,212 | 3,844 | 606 | 14.4 | 1,300 | 33.8 |
| 7 委託料 | 701,250 | 502,333 | 675,374 | 477,250 | 25,876 | 3.8 | 25,083 | 5.3 |
| 8 その他 | 25,369 | 24,239 | 11,591 | 11,552 | 13,778 | 118.9 | 12,687 | 109.8 |
| 3 維持補修費 | 24,316 | 9,293 | 1,577 | 1,577 | 22,739 | 1,441.9 | 7,716 | 489.3 |
| 1 土木施設費 | 0 | 0 | 0 | 0 | 0 | - | 0 | - |
| 2 建物等 | 24,316 | 9,293 | 1,577 | 1,577 | 22,739 | 1,441.9 | 7,716 | 489.3 |
| 4 扶助費 | 1,676,153 | 645,496 | 1,726,280 | 690,570 | 50,127 | 2.9 | 45,074 | 6.5 |
| 5 補助費等 | 972,038 | 890,944 | 406,117 | 324,537 | 565,921 | 139.3 | 566,407 | 174.5 |
| 1 負担金 | 593,906 | 593,894 | 29,234 | 29,189 | 564,672 | 1,931.6 | 564,705 | 1,934.7 |
| 2 補助交付金 | 346,772 | 276,732 | 349,472 | 279,919 | 2,700 | 0.8 | 3,187 | 1.1 |
| 3 その他 | 31,360 | 20,318 | 27,411 | 15,429 | 3,949 | 14.4 | 4,889 | 31.7 |
| 6 普通建設事業 | 43,581 | 41,581 | 7,383 | 0 | 36,198 | 490.3 | 41,581 | - |
| 1 補助 | 0 | 0 | 0 | 0 | 0 | - | 0 | - |
| 2 単独 | 43,581 | 41,581 | 7,383 | 0 | 36,198 | 490.3 | 41,581 | - |
| 3 県営事業負担金 | 0 | 0 | 0 | 0 | 0 | - | 0 | - |
| 7 災害復旧事業 | 0 | 0 | 0 | 0 | 0 | - | 0 | - |
| 1 補助 | 0 | 0 | 0 | 0 | 0 | - | 0 | - |
| 2 単独 | 0 | 0 | 0 | 0 | 0 | - | 0 | - |
| 8 公債費 | 0 | 0 | 0 | 0 | 0 | - | 0 | - |
| 1 元利償還金 | 0 | 0 | 0 | 0 | 0 | - | 0 | - |
| 2 一時借入金 | 0 | 0 | 0 | 0 | 0 | - | 0 | - |
| 9 積立金 | 0 | 0 | 0 | 0 | 0 | - | 0 | - |
| 10 出資金 | 0 | 0 | 0 | 0 | 0 | - | 0 | - |
| 11 貸付金 | 45,818 | 1 | 38,995 | 0 | 6,823 | 17.5 | 1 | - |
| 12 繰出金 | 1,259,266 | 1,016,274 | 1,477,088 | 1,317,395 | 217,822 | 14.7 | 301,121 | 22.9 |
| 13 予備費 | 0 | 0 | 0 | 0 | 0 | - | 0 | - |
| 歳出合計 | 5,857,409 | 4,056,258 | 5,426,415 | 3,704,966 | 430,994 | 7.9 | 351,292 | 9.5 |

一般会計当初予算分析総括表(4款 衛生費)

(単位:千円,%)

| | 20年度当初 | | 19年度当初 | | 当初比較 | | | |
|-----------------|-----------|-----------|-----------|-----------|---------|----------|---------|----------|
| | 予算額 | 内一般財源 | 予算額 | 内一般財源 | 予算額 | 増減率 | 内一般財源 | 増減率 |
| 1 人件費 | 267,772 | 266,230 | 306,527 | 305,078 | 38,755 | 12.6 | 38,848 | 12.7 |
| 1 議員委員等報酬手当 | 3,736 | 3,736 | 2,285 | 2,285 | 1,451 | 63.5 | 1,451 | 63.5 |
| 2 特別職給与 | 0 | 0 | 0 | 0 | 0 | - | 0 | - |
| 3 基本給 | 151,821 | 151,821 | 178,363 | 176,914 | 26,542 | 14.9 | 25,093 | 14.2 |
| ア 給料 | 146,871 | 146,871 | 172,585 | 171,136 | 25,714 | 14.9 | 24,265 | 14.2 |
| イ 扶養手当 | 4,950 | 4,950 | 5,778 | 5,778 | 828 | 14.3 | 828 | 14.3 |
| 4 職員手当等 | 78,329 | 76,787 | 87,173 | 87,173 | 8,844 | 10.1 | 10,386 | 11.9 |
| ア 時間外手当 | 7,111 | 5,569 | 7,508 | 7,508 | 397 | 5.3 | 1,939 | 25.8 |
| イ 管理職手当 | 786 | 786 | 740 | 740 | 46 | 6.2 | 46 | 6.2 |
| ウ 特殊勤務手当 | 844 | 844 | 840 | 840 | 4 | 0.5 | 4 | 0.5 |
| エ 期末手当 | 40,430 | 40,430 | 47,822 | 47,822 | 7,392 | 15.5 | 7,392 | 15.5 |
| オ 勤労手当 | 19,596 | 19,596 | 22,417 | 22,417 | 2,821 | 12.6 | 2,821 | 12.6 |
| カ 通勤手当 | 3,586 | 3,586 | 4,466 | 4,466 | 880 | 19.7 | 880 | 19.7 |
| キ 住居手当 | 4,056 | 4,056 | 2,070 | 2,070 | 1,986 | 95.9 | 1,986 | 95.9 |
| ク 児童手当 | 1,920 | 1,920 | 1,310 | 1,310 | 610 | 46.6 | 610 | 46.6 |
| ケ 管理職特勤手当 | 0 | 0 | 0 | 0 | 0 | - | 0 | - |
| コ その他 | 0 | 0 | 0 | 0 | 0 | - | 0 | - |
| 5 職員共済組合等負担金 | 33,886 | 33,886 | 38,706 | 38,706 | 4,820 | 12.5 | 4,820 | 12.5 |
| 6 退職手当組合負担金 | 0 | 0 | 0 | 0 | 0 | - | 0 | - |
| 7 恩給及び退職年金 | 0 | 0 | 0 | 0 | 0 | - | 0 | - |
| 8 その他 | 0 | 0 | 0 | 0 | 0 | - | 0 | - |
| 2 物件費 | 744,525 | 639,874 | 780,067 | 623,488 | 35,542 | 4.6 | 16,386 | 2.6 |
| 1 賃金 | 18,817 | 18,817 | 22,428 | 22,428 | 3,611 | 16.1 | 3,611 | 16.1 |
| 2 旅費 | 852 | 845 | 464 | 449 | 388 | 83.6 | 396 | 88.2 |
| 3 交際費 | 0 | 0 | 0 | 0 | 0 | - | 0 | - |
| 4 需用費 | 155,281 | 130,947 | 172,530 | 168,068 | 17,249 | 10.0 | 37,121 | 22.1 |
| 5 役務費 | 7,375 | 7,161 | 7,807 | 7,535 | 432 | 5.5 | 374 | 5.0 |
| 6 備品購入費 | 791 | 775 | 213 | 213 | 578 | 271.4 | 562 | 263.8 |
| 7 委託料 | 556,033 | 475,953 | 570,451 | 418,621 | 14,418 | 2.5 | 57,332 | 13.7 |
| 8 その他 | 5,376 | 5,376 | 6,174 | 6,174 | 798 | 12.9 | 798 | 12.9 |
| 3 維持補修費 | 78,222 | 52,022 | 328 | 328 | 77,894 | 23,748.2 | 51,694 | 15,760.4 |
| 1 土木施設費 | 0 | 0 | 0 | 0 | 0 | - | 0 | - |
| 2 建物等 | 78,222 | 52,022 | 328 | 328 | 77,894 | 23,748.2 | 51,694 | 15,760.4 |
| 4 扶助費 | 0 | 0 | 0 | 0 | 0 | - | 0 | - |
| 5 補助費等 | 408,144 | 400,752 | 424,915 | 418,693 | 16,771 | 3.9 | 17,941 | 4.3 |
| 1 負担金 | 154,543 | 153,596 | 6,682 | 6,026 | 147,861 | 2,212.8 | 147,570 | 2,448.9 |
| 2 補助交付金 | 247,475 | 241,263 | 411,533 | 406,280 | 164,058 | 39.9 | 165,017 | 40.6 |
| 3 その他 | 6,126 | 5,893 | 6,700 | 6,387 | 574 | 8.6 | 494 | 7.7 |
| 6 普通建設事業 | 74,756 | 74,756 | 96,043 | 91,243 | 21,287 | 22.2 | 16,487 | 18.1 |
| 1 補助 | 0 | 0 | 0 | 0 | 0 | - | 0 | - |
| 2 単独 | 74,756 | 74,756 | 96,043 | 91,243 | 21,287 | 22.2 | 16,487 | 18.1 |
| 3 県営事業負担金 | 0 | 0 | 0 | 0 | 0 | - | 0 | - |
| 7 災害復旧事業 | 0 | 0 | 0 | 0 | 0 | - | 0 | - |
| 1 補助 | 0 | 0 | 0 | 0 | 0 | - | 0 | - |
| 2 単独 | 0 | 0 | 0 | 0 | 0 | - | 0 | - |
| 8 公債費 | 0 | 0 | 0 | 0 | 0 | - | 0 | - |
| 1 元利償還金 | 0 | 0 | 0 | 0 | 0 | - | 0 | - |
| 2 一時借入金 | 0 | 0 | 0 | 0 | 0 | - | 0 | - |
| 9 積立金 | 0 | 0 | 0 | 0 | 0 | - | 0 | - |
| 10 出資金 | 62,465 | 65 | 24,609 | 9 | 37,856 | 153.8 | 56 | 622.2 |
| 11 貸付金 | 0 | 0 | 0 | 0 | 0 | - | 0 | - |
| 12 繰出金 | 246,876 | 245,642 | 219,982 | 218,748 | 26,894 | 12.2 | 26,894 | 12.3 |
| 13 予備費 | 0 | 0 | 0 | 0 | 0 | - | 0 | - |
| 歳出合計 | 1,882,760 | 1,679,341 | 1,852,471 | 1,657,587 | 30,289 | 1.6 | 21,754 | 1.3 |

一般会計当初予算分析総括表(5款 労働費)

(単位:千円,%)

| | 20年度当初 | | 19年度当初 | | 当初比較 | | | |
|--------------|--------|-------|--------|-------|------|-----|-------|-----|
| | 予算額 | 内一般財源 | 予算額 | 内一般財源 | 予算額 | 増減率 | 内一般財源 | 増減率 |
| 1 人件費 | 0 | 0 | 0 | 0 | 0 | - | 0 | - |
| 1 議員委員等報酬手当 | 0 | 0 | 0 | 0 | 0 | - | 0 | - |
| 2 特別職給与 | 0 | 0 | 0 | 0 | 0 | - | 0 | - |
| 3 基本給 | 0 | 0 | 0 | 0 | 0 | - | 0 | - |
| ア 給料 | 0 | 0 | 0 | 0 | 0 | - | 0 | - |
| イ 扶養手当 | 0 | 0 | 0 | 0 | 0 | - | 0 | - |
| 4 職員手当等 | 0 | 0 | 0 | 0 | 0 | - | 0 | - |
| ア 時間外手当 | 0 | 0 | 0 | 0 | 0 | - | 0 | - |
| イ 管理職手当 | 0 | 0 | 0 | 0 | 0 | - | 0 | - |
| ウ 特殊勤務手当 | 0 | 0 | 0 | 0 | 0 | - | 0 | - |
| エ 期末手当 | 0 | 0 | 0 | 0 | 0 | - | 0 | - |
| オ 勤勉手当 | 0 | 0 | 0 | 0 | 0 | - | 0 | - |
| カ 通勤手当 | 0 | 0 | 0 | 0 | 0 | - | 0 | - |
| キ 住居手当 | 0 | 0 | 0 | 0 | 0 | - | 0 | - |
| ク 児童手当 | 0 | 0 | 0 | 0 | 0 | - | 0 | - |
| ケ 管理職特勤手当 | 0 | 0 | 0 | 0 | 0 | - | 0 | - |
| コ その他 | 0 | 0 | 0 | 0 | 0 | - | 0 | - |
| 5 職員共済組合等負担金 | 0 | 0 | 0 | 0 | 0 | - | 0 | - |
| 6 退職手当組合負担金 | 0 | 0 | 0 | 0 | 0 | - | 0 | - |
| 7 恩給及び退職年金 | 0 | 0 | 0 | 0 | 0 | - | 0 | - |
| 8 その他 | 0 | 0 | 0 | 0 | 0 | - | 0 | - |
| 2 物件費 | 0 | 0 | 0 | 0 | 0 | - | 0 | - |
| 1 賃金 | 0 | 0 | 0 | 0 | 0 | - | 0 | - |
| 2 旅費 | 0 | 0 | 0 | 0 | 0 | - | 0 | - |
| 3 交際費 | 0 | 0 | 0 | 0 | 0 | - | 0 | - |
| 4 需用費 | 0 | 0 | 0 | 0 | 0 | - | 0 | - |
| 5 役務費 | 0 | 0 | 0 | 0 | 0 | - | 0 | - |
| 6 備品購入費 | 0 | 0 | 0 | 0 | 0 | - | 0 | - |
| 7 委託料 | 0 | 0 | 0 | 0 | 0 | - | 0 | - |
| 8 その他 | 0 | 0 | 0 | 0 | 0 | - | 0 | - |
| 3 維持補修費 | 0 | 0 | 0 | 0 | 0 | - | 0 | - |
| 1 土木施設費 | 0 | 0 | 0 | 0 | 0 | - | 0 | - |
| 2 建物等 | 0 | 0 | 0 | 0 | 0 | - | 0 | - |
| 4 扶助費 | 0 | 0 | 0 | 0 | 0 | - | 0 | - |
| 5 補助費等 | 0 | 0 | 0 | 0 | 0 | - | 0 | - |
| 1 負担金 | 0 | 0 | 0 | 0 | 0 | - | 0 | - |
| 2 補助交付金 | 0 | 0 | 0 | 0 | 0 | - | 0 | - |
| 3 その他 | 0 | 0 | 0 | 0 | 0 | - | 0 | - |
| 6 普通建設事業 | 0 | 0 | 0 | 0 | 0 | - | 0 | - |
| 1 補助 | 0 | 0 | 0 | 0 | 0 | - | 0 | - |
| 2 単独 | 0 | 0 | 0 | 0 | 0 | - | 0 | - |
| 3 県営事業負担金 | 0 | 0 | 0 | 0 | 0 | - | 0 | - |
| 7 災害復旧事業 | 0 | 0 | 0 | 0 | 0 | - | 0 | - |
| 1 補助 | 0 | 0 | 0 | 0 | 0 | - | 0 | - |
| 2 単独 | 0 | 0 | 0 | 0 | 0 | - | 0 | - |
| 8 公債費 | 0 | 0 | 0 | 0 | 0 | - | 0 | - |
| 1 元利償還金 | 0 | 0 | 0 | 0 | 0 | - | 0 | - |
| 2 一時借入金 | 0 | 0 | 0 | 0 | 0 | - | 0 | - |
| 9 積立金 | 0 | 0 | 0 | 0 | 0 | - | 0 | - |
| 10 出資金 | 0 | 0 | 0 | 0 | 0 | - | 0 | - |
| 11 貸付金 | 96,000 | 0 | 96,000 | 0 | 0 | 0.0 | 0 | - |
| 12 繰出金 | 0 | 0 | 0 | 0 | 0 | - | 0 | - |
| 13 予備費 | 0 | 0 | 0 | 0 | 0 | - | 0 | - |
| 歳出合計 | 96,000 | 0 | 96,000 | 0 | 0 | 0.0 | 0 | - |

一般会計当初予算分析総括表(6款 農林水産業費)

(単位:千円,%)

| | 20年度当初 | | 19年度当初 | | 当初比較 | | | |
|-----------------|-----------|-----------|-----------|-----------|---------|---------|--------|---------|
| | 予算額 | 内一般財源 | 予算額 | 内一般財源 | 予算額 | 増減率 | 内一般財源 | 増減率 |
| 1 人件費 | 288,269 | 280,612 | 281,499 | 275,897 | 6,770 | 2.4 | 4,715 | 1.7 |
| 1 議員委員等報酬手当 | 19,535 | 17,337 | 15,889 | 15,889 | 3,646 | 22.9 | 1,448 | 9.1 |
| 2 特別職給与 | 0 | 0 | 0 | 0 | 0 | - | 0 | - |
| 3 基本給 | 156,803 | 152,034 | 153,849 | 148,247 | 2,954 | 1.9 | 3,787 | 2.6 |
| ア 給料 | 151,097 | 146,328 | 145,869 | 140,267 | 5,228 | 3.6 | 6,061 | 4.3 |
| イ 扶養手当 | 5,706 | 5,706 | 7,980 | 7,980 | 2,274 | 28.5 | 2,274 | 28.5 |
| 4 職員手当等 | 76,935 | 76,245 | 78,448 | 78,448 | 1,513 | 1.9 | 2,203 | 2.8 |
| ア 時間外手当 | 5,567 | 4,877 | 7,845 | 7,845 | 2,278 | 29.0 | 2,968 | 37.8 |
| イ 管理職手当 | 764 | 764 | 783 | 783 | 19 | 2.4 | 19 | 2.4 |
| ウ 特殊勤務手当 | 3 | 3 | 3 | 3 | 0 | 0.0 | 0 | 0.0 |
| エ 期末手当 | 42,099 | 42,099 | 41,896 | 41,896 | 203 | 0.5 | 203 | 0.5 |
| オ 勤勉手当 | 20,338 | 20,338 | 19,287 | 19,287 | 1,051 | 5.4 | 1,051 | 5.4 |
| カ 通勤手当 | 4,168 | 4,168 | 3,840 | 3,840 | 328 | 8.5 | 328 | 8.5 |
| キ 住居手当 | 2,406 | 2,406 | 2,244 | 2,244 | 162 | 7.2 | 162 | 7.2 |
| ク 児童手当 | 1,590 | 1,590 | 2,550 | 2,550 | 960 | 37.6 | 960 | 37.6 |
| ケ 管理職特勤手当 | 0 | 0 | 0 | 0 | 0 | - | 0 | - |
| コ その他 | 0 | 0 | 0 | 0 | 0 | - | 0 | - |
| 5 職員共済組合等負担金 | 34,996 | 34,996 | 33,313 | 33,313 | 1,683 | 5.1 | 1,683 | 5.1 |
| 6 退職手当組合負担金 | 0 | 0 | 0 | 0 | 0 | - | 0 | - |
| 7 恩給及び退職年金 | 0 | 0 | 0 | 0 | 0 | - | 0 | - |
| 8 その他 | 0 | 0 | 0 | 0 | 0 | - | 0 | - |
| 2 物件費 | 155,981 | 120,558 | 142,276 | 111,298 | 13,705 | 9.6 | 9,260 | 8.3 |
| 1 賃金 | 3,960 | 2,838 | 8,844 | 8,844 | 4,884 | 55.2 | 6,006 | 67.9 |
| 2 旅費 | 4,003 | 3,764 | 2,943 | 1,527 | 1,060 | 36.0 | 2,237 | 146.5 |
| 3 交際費 | 100 | 100 | 100 | 100 | 0 | 0.0 | 0 | 0.0 |
| 4 需用費 | 9,244 | 7,256 | 10,151 | 9,687 | 907 | 8.9 | 2,431 | 25.1 |
| 5 役務費 | 9,510 | 7,661 | 4,090 | 3,185 | 5,420 | 132.5 | 4,476 | 140.5 |
| 6 備品購入費 | 158 | 0 | 1,178 | 794 | 1,020 | 86.6 | 794 | 100.0 |
| 7 委託料 | 122,877 | 93,944 | 108,869 | 81,280 | 14,008 | 12.9 | 12,664 | 15.6 |
| 8 その他 | 6,129 | 4,995 | 6,101 | 5,881 | 28 | 0.5 | 886 | 15.1 |
| 3 維持補修費 | 4,014 | 4,014 | 162 | 162 | 3,852 | 2,377.8 | 3,852 | 2,377.8 |
| 1 土木施設費 | 1,805 | 1,805 | 162 | 162 | 1,643 | 1,014.2 | 1,643 | 1,014.2 |
| 2 建物等 | 2,209 | 2,209 | 0 | 0 | 2,209 | - | 2,209 | - |
| 4 扶助費 | 0 | 0 | 0 | 0 | 0 | - | 0 | - |
| 5 補助費等 | 840,431 | 317,323 | 872,868 | 337,532 | 32,437 | 3.7 | 20,209 | 6.0 |
| 1 負担金 | 27,827 | 26,215 | 31,678 | 31,678 | 3,851 | 12.2 | 5,463 | 17.2 |
| 2 補助交付金 | 806,776 | 285,552 | 812,550 | 297,615 | 5,774 | 0.7 | 12,063 | 4.1 |
| 3 その他 | 5,828 | 5,556 | 28,640 | 8,239 | 22,812 | 79.7 | 2,683 | 32.6 |
| 6 普通建設事業 | 821,116 | 169,578 | 529,405 | 148,215 | 291,711 | 55.1 | 21,363 | 14.4 |
| 1 補助 | 220,241 | 2,636 | 165,662 | 24,248 | 54,579 | 32.9 | 21,612 | 89.1 |
| 2 単独 | 441,356 | 142,123 | 286,804 | 110,478 | 154,552 | 53.9 | 31,645 | 28.6 |
| 3 県営事業負担金 | 159,519 | 24,819 | 76,939 | 13,489 | 82,580 | 107.3 | 11,330 | 84.0 |
| 7 災害復旧事業 | 0 | 0 | 0 | 0 | 0 | - | 0 | - |
| 1 補助 | 0 | 0 | 0 | 0 | 0 | - | 0 | - |
| 2 単独 | 0 | 0 | 0 | 0 | 0 | - | 0 | - |
| 8 公債費 | 0 | 0 | 0 | 0 | 0 | - | 0 | - |
| 1 元利償還金 | 0 | 0 | 0 | 0 | 0 | - | 0 | - |
| 2 一時借入金 | 0 | 0 | 0 | 0 | 0 | - | 0 | - |
| 9 積立金 | 0 | 0 | 0 | 0 | 0 | - | 0 | - |
| 10 出資金 | 0 | 0 | 0 | 0 | 0 | - | 0 | - |
| 11 貸付金 | 0 | 0 | 0 | 0 | 0 | - | 0 | - |
| 12 繰出金 | 243,319 | 243,050 | 259,461 | 259,192 | 16,142 | 6.2 | 16,142 | 6.2 |
| 13 予備費 | 0 | 0 | 0 | 0 | 0 | - | 0 | - |
| 歳出合計 | 2,353,130 | 1,135,135 | 2,085,671 | 1,132,296 | 267,459 | 12.8 | 2,839 | 0.3 |

一般会計当初予算分析総括表(7款 商工費)

(単位:千円,%)

| | 20年度当初 | | 19年度当初 | | 当初比較 | | | |
|--------------|---------|---------|---------|---------|--------|---------|--------|---------|
| | 予算額 | 内一般財源 | 予算額 | 内一般財源 | 予算額 | 増減率 | 内一般財源 | 増減率 |
| 1 人件費 | 102,350 | 102,350 | 108,957 | 108,957 | 6,607 | 6.1 | 6,607 | 6.1 |
| 1 議員委員等報酬手当 | 1,911 | 1,911 | 1,885 | 1,885 | 26 | 1.4 | 26 | 1.4 |
| 2 特別職給与 | 0 | 0 | 0 | 0 | 0 | - | 0 | - |
| 3 基本給 | 57,964 | 57,964 | 62,382 | 62,382 | 4,418 | 7.1 | 4,418 | 7.1 |
| ア 給料 | 54,934 | 54,934 | 59,544 | 59,544 | 4,610 | 7.7 | 4,610 | 7.7 |
| イ 扶養手当 | 3,030 | 3,030 | 2,838 | 2,838 | 192 | 6.8 | 192 | 6.8 |
| 4 職員手当等 | 29,812 | 29,812 | 31,390 | 31,390 | 1,578 | 5.0 | 1,578 | 5.0 |
| ア 時間外手当 | 2,810 | 2,810 | 2,810 | 2,810 | 0 | 0.0 | 0 | 0.0 |
| イ 管理職手当 | 380 | 380 | 383 | 383 | 3 | 0.8 | 3 | 0.8 |
| ウ 特殊勤務手当 | 0 | 0 | 0 | 0 | 0 | - | 0 | - |
| エ 期末手当 | 15,524 | 15,524 | 16,746 | 16,746 | 1,222 | 7.3 | 1,222 | 7.3 |
| オ 勤勉手当 | 7,383 | 7,383 | 7,751 | 7,751 | 368 | 4.7 | 368 | 4.7 |
| カ 通勤手当 | 1,458 | 1,458 | 1,918 | 1,918 | 460 | 24.0 | 460 | 24.0 |
| キ 住居手当 | 1,002 | 1,002 | 882 | 882 | 120 | 13.6 | 120 | 13.6 |
| ク 児童手当 | 1,255 | 1,255 | 900 | 900 | 355 | 39.4 | 355 | 39.4 |
| ケ 管理職特勤手当 | 0 | 0 | 0 | 0 | 0 | - | 0 | - |
| コ その他 | 0 | 0 | 0 | 0 | 0 | - | 0 | - |
| 5 職員共済組合等負担金 | 12,663 | 12,663 | 13,300 | 13,300 | 637 | 4.8 | 637 | 4.8 |
| 6 退職手当組合負担金 | 0 | 0 | 0 | 0 | 0 | - | 0 | - |
| 7 恩給及び退職年金 | 0 | 0 | 0 | 0 | 0 | - | 0 | - |
| 8 その他 | 0 | 0 | 0 | 0 | 0 | - | 0 | - |
| 2 物件費 | 85,771 | 77,022 | 76,952 | 73,179 | 8,819 | 11.5 | 3,843 | 5.3 |
| 1 賃金 | 2,934 | 2,934 | 1,411 | 1,411 | 1,523 | 107.9 | 1,523 | 107.9 |
| 2 旅費 | 1,221 | 1,221 | 945 | 945 | 276 | 29.2 | 276 | 29.2 |
| 3 交際費 | 0 | 0 | 0 | 0 | 0 | - | 0 | - |
| 4 需用費 | 9,086 | 7,796 | 6,830 | 5,552 | 2,256 | 33.0 | 2,244 | 40.4 |
| 5 役務費 | 977 | 977 | 1,015 | 1,013 | 38 | 3.7 | 36 | 3.6 |
| 6 備品購入費 | 499 | 499 | 0 | 0 | 499 | - | 499 | - |
| 7 委託料 | 65,375 | 58,046 | 60,637 | 58,144 | 4,738 | 7.8 | 98 | 0.2 |
| 8 その他 | 5,679 | 5,549 | 6,114 | 6,114 | 435 | 7.1 | 565 | 9.2 |
| 3 維持補修費 | 3,897 | 3,897 | 169 | 169 | 3,728 | 2,205.9 | 3,728 | 2,205.9 |
| 1 土木施設費 | 156 | 156 | 61 | 61 | 95 | 155.7 | 95 | 155.7 |
| 2 建物等 | 3,741 | 3,741 | 108 | 108 | 3,633 | 3,363.9 | 3,633 | 3,363.9 |
| 4 扶助費 | 0 | 0 | 0 | 0 | 0 | - | 0 | - |
| 5 補助費等 | 110,575 | 110,569 | 100,153 | 100,153 | 10,422 | 10.4 | 10,416 | 10.4 |
| 1 負担金 | 18,046 | 18,046 | 14,935 | 14,935 | 3,111 | 20.8 | 3,111 | 20.8 |
| 2 補助交付金 | 88,182 | 88,176 | 80,843 | 80,843 | 7,339 | 9.1 | 7,333 | 9.1 |
| 3 その他 | 4,347 | 4,347 | 4,375 | 4,375 | 28 | 0.6 | 28 | 0.6 |
| 6 普通建設事業 | 53,001 | 40,701 | 9,842 | 3,313 | 43,159 | 438.5 | 37,388 | 1,128.5 |
| 1 補助 | 0 | 0 | 0 | 0 | 0 | - | 0 | - |
| 2 単独 | 53,001 | 40,701 | 9,842 | 3,313 | 43,159 | 438.5 | 37,388 | 1,128.5 |
| 3 県営事業負担金 | 0 | 0 | 0 | 0 | 0 | - | 0 | - |
| 7 災害復旧事業 | 0 | 0 | 0 | 0 | 0 | - | 0 | - |
| 1 補助 | 0 | 0 | 0 | 0 | 0 | - | 0 | - |
| 2 単独 | 0 | 0 | 0 | 0 | 0 | - | 0 | - |
| 8 公債費 | 0 | 0 | 0 | 0 | 0 | - | 0 | - |
| 1 元利償還金 | 0 | 0 | 0 | 0 | 0 | - | 0 | - |
| 2 一時借入金 | 0 | 0 | 0 | 0 | 0 | - | 0 | - |
| 9 積立金 | 0 | 0 | 0 | 0 | 0 | - | 0 | - |
| 10 出資金 | 0 | 0 | 0 | 0 | 0 | - | 0 | - |
| 11 貸付金 | 149,108 | 0 | 114,586 | 0 | 34,522 | 30.1 | 0 | - |
| 12 繰出金 | 11,769 | 11,769 | 9,171 | 9,171 | 2,598 | 28.3 | 2,598 | 28.3 |
| 13 予備費 | 0 | 0 | 0 | 0 | 0 | - | 0 | - |
| 歳出合計 | 516,471 | 346,308 | 419,830 | 294,942 | 96,641 | 23.0 | 51,366 | 17.4 |

一般会計当初予算分析総括表(8款 土木費)

(単位:千円,%)

| | 20年度当初 | | 19年度当初 | | 当初比較 | | | |
|-----------------|-----------|-----------|-----------|-----------|---------|---------|--------|---------|
| | 予算額 | 内一般財源 | 予算額 | 内一般財源 | 予算額 | 増減率 | 内一般財源 | 増減率 |
| 1 人件費 | 452,623 | 448,199 | 423,109 | 422,319 | 29,514 | 7.0 | 25,880 | 6.1 |
| 1 議員委員等報酬手当 | 89 | 0 | 89 | 89 | 0 | 0.0 | 89 | 100.0 |
| 2 特別職給与 | 0 | 0 | 0 | 0 | 0 | - | 0 | - |
| 3 基本給 | 259,559 | 258,485 | 236,773 | 235,983 | 22,786 | 9.6 | 22,502 | 9.5 |
| ア 給料 | 246,713 | 245,639 | 224,875 | 224,085 | 21,838 | 9.7 | 21,554 | 9.6 |
| イ 扶養手当 | 12,846 | 12,846 | 11,898 | 11,898 | 948 | 8.0 | 948 | 8.0 |
| 4 職員手当等 | 131,608 | 128,347 | 129,077 | 129,077 | 2,531 | 2.0 | 730 | 0.6 |
| ア 時間外手当 | 4,010 | 749 | 8,707 | 8,707 | 4,697 | 53.9 | 7,958 | 91.4 |
| イ 管理職手当 | 3,696 | 3,696 | 3,454 | 3,454 | 242 | 7.0 | 242 | 7.0 |
| ウ 特殊勤務手当 | 0 | 0 | 0 | 0 | 0 | - | 0 | - |
| エ 期末手当 | 75,003 | 75,003 | 71,569 | 71,569 | 3,434 | 4.8 | 3,434 | 4.8 |
| オ 勤勉手当 | 35,896 | 35,896 | 33,157 | 33,157 | 2,739 | 8.3 | 2,739 | 8.3 |
| カ 通勤手当 | 6,373 | 6,373 | 6,071 | 6,071 | 302 | 5.0 | 302 | 5.0 |
| キ 住居手当 | 2,844 | 2,844 | 2,280 | 2,280 | 564 | 24.7 | 564 | 24.7 |
| ク 児童手当 | 3,610 | 3,610 | 3,690 | 3,690 | 80 | 2.2 | 80 | 2.2 |
| ケ 管理職特勤手当 | 0 | 0 | 0 | 0 | 0 | - | 0 | - |
| コ その他 | 176 | 176 | 149 | 149 | 27 | 18.1 | 27 | 18.1 |
| 5 職員共済組合等負担金 | 61,367 | 61,367 | 57,170 | 57,170 | 4,197 | 7.3 | 4,197 | 7.3 |
| 6 退職手当組合負担金 | 0 | 0 | 0 | 0 | 0 | - | 0 | - |
| 7 恩給及び退職年金 | 0 | 0 | 0 | 0 | 0 | - | 0 | - |
| 8 その他 | 0 | 0 | 0 | 0 | 0 | - | 0 | - |
| 2 物件費 | 227,988 | 152,059 | 187,937 | 137,180 | 40,051 | 21.3 | 14,879 | 10.8 |
| 1 賃金 | 5,329 | 5,329 | 5,743 | 5,743 | 414 | 7.2 | 414 | 7.2 |
| 2 旅費 | 417 | 206 | 416 | 383 | 1 | 0.2 | 177 | 46.2 |
| 3 交際費 | 0 | 0 | 0 | 0 | 0 | - | 0 | - |
| 4 需用費 | 42,047 | 12,734 | 14,518 | 10,520 | 27,529 | 189.6 | 2,214 | 21.0 |
| 5 役務費 | 1,275 | 348 | 1,237 | 357 | 38 | 3.1 | 9 | 2.5 |
| 6 備品購入費 | 1,415 | 1,415 | 20 | 20 | 1,395 | 6,975.0 | 1,395 | 6,975.0 |
| 7 委託料 | 150,253 | 129,492 | 138,760 | 117,631 | 11,493 | 8.3 | 11,861 | 10.1 |
| 8 その他 | 27,252 | 2,535 | 27,243 | 2,526 | 9 | 0.0 | 9 | 0.4 |
| 3 維持補修費 | 13,963 | 13,944 | 34,033 | 7,323 | 20,070 | 59.0 | 6,621 | 90.4 |
| 1 土木施設費 | 12,929 | 12,910 | 7,296 | 7,296 | 5,633 | 77.2 | 5,614 | 76.9 |
| 2 建物等 | 1,034 | 1,034 | 26,737 | 27 | 25,703 | 96.1 | 1,007 | 3,729.6 |
| 4 扶助費 | 0 | 0 | 0 | 0 | 0 | - | 0 | - |
| 5 補助費等 | 22,589 | 20,109 | 23,369 | 20,899 | 780 | 3.3 | 790 | 3.8 |
| 1 負担金 | 5,335 | 4,055 | 5,462 | 4,641 | 127 | 2.3 | 586 | 12.6 |
| 2 補助交付金 | 14,051 | 13,905 | 14,499 | 13,905 | 448 | 3.1 | 0 | 0.0 |
| 3 その他 | 3,203 | 2,149 | 3,408 | 2,353 | 205 | 6.0 | 204 | 8.7 |
| 6 普通建設事業 | 1,644,336 | 130,326 | 1,658,734 | 148,004 | 14,398 | 0.9 | 17,678 | 11.9 |
| 1 補助 | 368,148 | 16,366 | 586,487 | 34,033 | 218,339 | 37.2 | 17,667 | 51.9 |
| 2 単独 | 1,212,038 | 106,210 | 974,113 | 105,437 | 237,925 | 24.4 | 773 | 0.7 |
| 3 県営事業負担金 | 64,150 | 7,750 | 98,134 | 8,534 | 33,984 | 34.6 | 784 | 9.2 |
| 7 災害復旧事業 | 0 | 0 | 0 | 0 | 0 | - | 0 | - |
| 1 補助 | 0 | 0 | 0 | 0 | 0 | - | 0 | - |
| 2 単独 | 0 | 0 | 0 | 0 | 0 | - | 0 | - |
| 8 公債費 | 0 | 0 | 0 | 0 | 0 | - | 0 | - |
| 1 元利償還金 | 0 | 0 | 0 | 0 | 0 | - | 0 | - |
| 2 一時借入金 | 0 | 0 | 0 | 0 | 0 | - | 0 | - |
| 9 積立金 | 0 | 0 | 0 | 0 | 0 | - | 0 | - |
| 10 出資金 | 0 | 0 | 0 | 0 | 0 | - | 0 | - |
| 11 貸付金 | 0 | 0 | 0 | 0 | 0 | - | 0 | - |
| 12 繰出金 | 459,986 | 458,446 | 472,446 | 470,906 | 12,460 | 2.6 | 12,460 | 2.6 |
| 13 予備費 | 0 | 0 | 0 | 0 | 0 | - | 0 | - |
| 歳出合計 | 2,821,485 | 1,223,083 | 2,799,628 | 1,206,631 | 21,857 | 0.8 | 16,452 | 1.4 |

一般会計当初予算分析総括表(9款 消防費)

(単位:千円,%)

| | 20年度当初 | | 19年度当初 | | 当初比較 | | | |
|--------------|-----------|---------|-----------|-----------|---------|-------|--------|---------|
| | 予算額 | 内一般財源 | 予算額 | 内一般財源 | 予算額 | 増減率 | 内一般財源 | 増減率 |
| 1 人件費 | 39,670 | 39,670 | 40,101 | 38,191 | 431 | 1.1 | 1,479 | 3.9 |
| 1 議員委員等報酬手当 | 31,521 | 31,521 | 31,661 | 31,661 | 140 | 0.4 | 140 | 0.4 |
| 2 特別職給与 | 0 | 0 | 0 | 0 | 0 | - | 0 | - |
| 3 基本給 | 0 | 0 | 0 | 0 | 0 | - | 0 | - |
| ア 給料 | 0 | 0 | 0 | 0 | 0 | - | 0 | - |
| イ 扶養手当 | 0 | 0 | 0 | 0 | 0 | - | 0 | - |
| 4 職員手当等 | 0 | 0 | 0 | 0 | 0 | - | 0 | - |
| ア 時間外手当 | 0 | 0 | 0 | 0 | 0 | - | 0 | - |
| イ 管理職手当 | 0 | 0 | 0 | 0 | 0 | - | 0 | - |
| ウ 特殊勤務手当 | 0 | 0 | 0 | 0 | 0 | - | 0 | - |
| エ 期末手当 | 0 | 0 | 0 | 0 | 0 | - | 0 | - |
| オ 勤勉手当 | 0 | 0 | 0 | 0 | 0 | - | 0 | - |
| カ 通勤手当 | 0 | 0 | 0 | 0 | 0 | - | 0 | - |
| キ 住居手当 | 0 | 0 | 0 | 0 | 0 | - | 0 | - |
| ク 児童手当 | 0 | 0 | 0 | 0 | 0 | - | 0 | - |
| ケ 管理職特勤手当 | 0 | 0 | 0 | 0 | 0 | - | 0 | - |
| コ その他 | 0 | 0 | 0 | 0 | 0 | - | 0 | - |
| 5 職員共済組合等負担金 | 5,430 | 5,430 | 5,730 | 3,820 | 300 | 5.2 | 1,610 | 42.1 |
| 6 退職手当組合負担金 | 0 | 0 | 0 | 0 | 0 | - | 0 | - |
| 7 恩給及び退職年金 | 2,719 | 2,719 | 2,710 | 2,710 | 9 | 0.3 | 9 | 0.3 |
| 8 その他 | 0 | 0 | 0 | 0 | 0 | - | 0 | - |
| 2 物件費 | 36,415 | 36,415 | 37,297 | 29,918 | 882 | 2.4 | 6,497 | 21.7 |
| 1 賃金 | 0 | 0 | 0 | 0 | 0 | - | 0 | - |
| 2 旅費 | 1,790 | 1,790 | 1,968 | 1,968 | 178 | 9.0 | 178 | 9.0 |
| 3 交際費 | 200 | 200 | 200 | 200 | 0 | 0.0 | 0 | 0.0 |
| 4 需用費 | 12,465 | 12,465 | 12,437 | 12,437 | 28 | 0.2 | 28 | 0.2 |
| 5 役務費 | 4,127 | 4,127 | 3,950 | 3,950 | 177 | 4.5 | 177 | 4.5 |
| 6 備品購入費 | 9,646 | 9,646 | 10,442 | 3,063 | 796 | 7.6 | 6,583 | 214.9 |
| 7 委託料 | 7,653 | 7,653 | 7,610 | 7,610 | 43 | 0.6 | 43 | 0.6 |
| 8 その他 | 534 | 534 | 690 | 690 | 156 | 22.6 | 156 | 22.6 |
| 3 維持補修費 | 0 | 0 | 44 | 44 | 44 | 100.0 | 44 | 100.0 |
| 1 土木施設費 | 0 | 0 | 0 | 0 | 0 | - | 0 | - |
| 2 建物等 | 0 | 0 | 44 | 44 | 44 | 100.0 | 44 | 100.0 |
| 4 扶助費 | 0 | 0 | 0 | 0 | 0 | - | 0 | - |
| 5 補助費等 | 936,722 | 899,757 | 985,569 | 932,687 | 48,847 | 5.0 | 32,930 | 3.5 |
| 1 負担金 | 909,994 | 873,029 | 957,685 | 922,803 | 47,691 | 5.0 | 49,774 | 5.4 |
| 2 補助交付金 | 664 | 664 | 72 | 72 | 592 | 822.2 | 592 | 822.2 |
| 3 その他 | 26,064 | 26,064 | 27,812 | 9,812 | 1,748 | 6.3 | 16,252 | 165.6 |
| 6 普通建設事業 | 161,641 | 22,869 | 57,325 | 1,466 | 104,316 | 182.0 | 21,403 | 1,460.0 |
| 1 補助 | 24,000 | 28 | 24,000 | 0 | 0 | 0.0 | 28 | - |
| 2 単独 | 137,641 | 22,841 | 33,325 | 1,466 | 104,316 | 313.0 | 21,375 | 1,458.0 |
| 3 県営事業負担金 | 0 | 0 | 0 | 0 | 0 | - | 0 | - |
| 7 災害復旧事業 | 0 | 0 | 0 | 0 | 0 | - | 0 | - |
| 1 補助 | 0 | 0 | 0 | 0 | 0 | - | 0 | - |
| 2 単独 | 0 | 0 | 0 | 0 | 0 | - | 0 | - |
| 8 公債費 | 0 | 0 | 0 | 0 | 0 | - | 0 | - |
| 1 元利償還金 | 0 | 0 | 0 | 0 | 0 | - | 0 | - |
| 2 一時借入金 | 0 | 0 | 0 | 0 | 0 | - | 0 | - |
| 9 積立金 | 0 | 0 | 0 | 0 | 0 | - | 0 | - |
| 10 出資金 | 0 | 0 | 0 | 0 | 0 | - | 0 | - |
| 11 貸付金 | 0 | 0 | 0 | 0 | 0 | - | 0 | - |
| 12 繰出金 | 0 | 0 | 0 | 0 | 0 | - | 0 | - |
| 13 予備費 | 0 | 0 | 0 | 0 | 0 | - | 0 | - |
| 歳出合計 | 1,174,448 | 998,711 | 1,120,336 | 1,002,306 | 54,112 | 4.8 | 3,595 | 0.4 |

一般会計当初予算分析総括表(10款 教育費)

(単位:千円,%)

| | 20年度当初 | | 19年度当初 | | 当初比較 | | | |
|-----------------|-----------|-----------|-----------|-----------|---------|---------|--------|---------|
| | 予算額 | 内一般財源 | 予算額 | 内一般財源 | 予算額 | 増減率 | 内一般財源 | 増減率 |
| 1 人件費 | 533,777 | 529,225 | 571,707 | 568,151 | 37,930 | 6.6 | 38,926 | 6.9 |
| 1 議員委員等報酬手当 | 51,934 | 49,272 | 52,381 | 52,381 | 447 | 0.9 | 3,109 | 5.9 |
| 2 特別職給与 | 6,852 | 6,852 | 6,552 | 6,552 | 300 | 4.6 | 300 | 4.6 |
| 3 基本給 | 265,218 | 265,218 | 289,645 | 286,965 | 24,427 | 8.4 | 21,747 | 7.6 |
| ア 給料 | 256,926 | 256,926 | 281,053 | 278,373 | 24,127 | 8.6 | 21,447 | 7.7 |
| イ 扶養手当 | 8,292 | 8,292 | 8,592 | 8,592 | 300 | 3.5 | 300 | 3.5 |
| 4 職員手当等 | 138,092 | 136,213 | 146,831 | 146,616 | 8,739 | 6.0 | 10,403 | 7.1 |
| ア 時間外手当 | 12,169 | 10,731 | 12,011 | 11,796 | 158 | 1.3 | 1,065 | 9.0 |
| イ 管理職手当 | 1,891 | 1,891 | 2,880 | 2,880 | 989 | 34.3 | 989 | 34.3 |
| ウ 特殊勤務手当 | 72 | 72 | 72 | 72 | 0 | 0.0 | 0 | 0.0 |
| エ 期末手当 | 74,390 | 74,390 | 80,755 | 80,755 | 6,365 | 7.9 | 6,365 | 7.9 |
| オ 勤勉手当 | 34,682 | 34,682 | 36,645 | 36,645 | 1,963 | 5.4 | 1,963 | 5.4 |
| カ 通勤手当 | 6,602 | 6,602 | 6,891 | 6,891 | 289 | 4.2 | 289 | 4.2 |
| キ 住居手当 | 3,390 | 3,390 | 2,772 | 2,772 | 618 | 22.3 | 618 | 22.3 |
| ク 児童手当 | 1,920 | 1,920 | 1,745 | 1,745 | 175 | 10.0 | 175 | 10.0 |
| ケ 管理職特勤手当 | 0 | 0 | 0 | 0 | 0 | - | 0 | - |
| コ その他 | 2,976 | 2,535 | 3,060 | 3,060 | 84 | 2.7 | 525 | 17.2 |
| 5 職員共済組合等負担金 | 71,681 | 71,670 | 76,298 | 75,637 | 4,617 | 6.1 | 3,967 | 5.2 |
| 6 退職手当組合負担金 | 0 | 0 | 0 | 0 | 0 | - | 0 | - |
| 7 恩給及び退職年金 | 0 | 0 | 0 | 0 | 0 | - | 0 | - |
| 8 その他 | 0 | 0 | 0 | 0 | 0 | - | 0 | - |
| 2 物件費 | 967,986 | 896,807 | 890,771 | 835,268 | 77,215 | 8.7 | 61,539 | 7.4 |
| 1 賃金 | 95,764 | 93,190 | 90,517 | 89,333 | 5,247 | 5.8 | 3,857 | 4.3 |
| 2 旅費 | 4,384 | 4,375 | 5,518 | 5,482 | 1,134 | 20.6 | 1,107 | 20.2 |
| 3 交際費 | 450 | 450 | 634 | 634 | 184 | 29.0 | 184 | 29.0 |
| 4 需用費 | 265,116 | 248,540 | 268,831 | 227,923 | 3,715 | 1.4 | 20,617 | 9.0 |
| 5 役務費 | 38,206 | 37,703 | 38,097 | 37,475 | 109 | 0.3 | 228 | 0.6 |
| 6 備品購入費 | 41,491 | 41,491 | 32,827 | 32,827 | 8,664 | 26.4 | 8,664 | 26.4 |
| 7 委託料 | 430,734 | 381,347 | 364,159 | 353,113 | 66,575 | 18.3 | 28,234 | 8.0 |
| 8 その他 | 91,841 | 89,711 | 90,188 | 88,481 | 1,653 | 1.8 | 1,230 | 1.4 |
| 3 維持補修費 | 51,347 | 51,172 | 1,814 | 1,814 | 49,533 | 2,730.6 | 49,358 | 2,720.9 |
| 1 土木施設費 | 555 | 555 | 0 | 0 | 555 | - | 555 | - |
| 2 建物等 | 50,792 | 50,617 | 1,814 | 1,814 | 48,978 | 2,700.0 | 48,803 | 2,690.4 |
| 4 扶助費 | 25,075 | 24,689 | 23,606 | 23,181 | 1,469 | 6.2 | 1,508 | 6.5 |
| 5 補助費等 | 168,078 | 159,763 | 181,311 | 165,406 | 13,233 | 7.3 | 5,643 | 3.4 |
| 1 負担金 | 65,557 | 65,554 | 60,545 | 60,545 | 5,012 | 8.3 | 5,009 | 8.3 |
| 2 補助交付金 | 80,075 | 72,900 | 95,996 | 83,705 | 15,921 | 16.6 | 10,805 | 12.9 |
| 3 その他 | 22,446 | 21,309 | 24,770 | 21,156 | 2,324 | 9.4 | 153 | 0.7 |
| 6 普通建設事業 | 174,613 | 50,249 | 611,985 | 87,725 | 437,372 | 71.5 | 37,476 | 42.7 |
| 1 補助 | 111,874 | 3,271 | 143,443 | 3,653 | 31,569 | 22.0 | 382 | 10.5 |
| 2 単独 | 62,739 | 46,978 | 468,542 | 84,072 | 405,803 | 86.6 | 37,094 | 44.1 |
| 3 県営事業負担金 | 0 | 0 | 0 | 0 | 0 | - | 0 | - |
| 7 災害復旧事業 | 0 | 0 | 0 | 0 | 0 | - | 0 | - |
| 1 補助 | 0 | 0 | 0 | 0 | 0 | - | 0 | - |
| 2 単独 | 0 | 0 | 0 | 0 | 0 | - | 0 | - |
| 8 公債費 | 0 | 0 | 0 | 0 | 0 | - | 0 | - |
| 1 元利償還金 | 0 | 0 | 0 | 0 | 0 | - | 0 | - |
| 2 一時借入金 | 0 | 0 | 0 | 0 | 0 | - | 0 | - |
| 9 積立金 | 0 | 0 | 0 | 0 | 0 | - | 0 | - |
| 10 出資金 | 0 | 0 | 0 | 0 | 0 | - | 0 | - |
| 11 貸付金 | 41,585 | 36,564 | 34,358 | 27,869 | 7,227 | 21.0 | 8,695 | 31.2 |
| 12 繰出金 | 0 | 0 | 0 | 0 | 0 | - | 0 | - |
| 13 予備費 | 0 | 0 | 0 | 0 | 0 | - | 0 | - |
| 歳出合計 | 1,962,461 | 1,748,469 | 2,315,552 | 1,709,414 | 353,091 | 15.2 | 39,055 | 2.3 |

一般会計当初予算分析総括表(11款 災害復旧費)

(単位:千円,%)

| | 20年度当初 | | 19年度当初 | | 当初比較 | | | |
|--------------|--------|-------|---------|--------|---------|------|--------|------|
| | 予算額 | 内一般財源 | 予算額 | 内一般財源 | 予算額 | 増減率 | 内一般財源 | 増減率 |
| 1 人件費 | 0 | 0 | 0 | 0 | 0 | - | 0 | - |
| 1 議員委員等報酬手当 | 0 | 0 | 0 | 0 | 0 | - | 0 | - |
| 2 特別職給与 | 0 | 0 | 0 | 0 | 0 | - | 0 | - |
| 3 基本給 | 0 | 0 | 0 | 0 | 0 | - | 0 | - |
| ア 給料 | 0 | 0 | 0 | 0 | 0 | - | 0 | - |
| イ 扶養手当 | 0 | 0 | 0 | 0 | 0 | - | 0 | - |
| 4 職員手当等 | 0 | 0 | 0 | 0 | 0 | - | 0 | - |
| ア 時間外手当 | 0 | 0 | 0 | 0 | 0 | - | 0 | - |
| イ 管理職手当 | 0 | 0 | 0 | 0 | 0 | - | 0 | - |
| ウ 特殊勤務手当 | 0 | 0 | 0 | 0 | 0 | - | 0 | - |
| エ 期末手当 | 0 | 0 | 0 | 0 | 0 | - | 0 | - |
| オ 勤勉手当 | 0 | 0 | 0 | 0 | 0 | - | 0 | - |
| カ 通勤手当 | 0 | 0 | 0 | 0 | 0 | - | 0 | - |
| キ 住居手当 | 0 | 0 | 0 | 0 | 0 | - | 0 | - |
| ク 児童手当 | 0 | 0 | 0 | 0 | 0 | - | 0 | - |
| ケ 管理職特勤手当 | 0 | 0 | 0 | 0 | 0 | - | 0 | - |
| コ その他 | 0 | 0 | 0 | 0 | 0 | - | 0 | - |
| 5 職員共済組合等負担金 | 0 | 0 | 0 | 0 | 0 | - | 0 | - |
| 6 退職手当組合負担金 | 0 | 0 | 0 | 0 | 0 | - | 0 | - |
| 7 恩給及び退職年金 | 0 | 0 | 0 | 0 | 0 | - | 0 | - |
| 8 その他 | 0 | 0 | 0 | 0 | 0 | - | 0 | - |
| 2 物件費 | 0 | 0 | 0 | 0 | 0 | - | 0 | - |
| 1 賃金 | 0 | 0 | 0 | 0 | 0 | - | 0 | - |
| 2 旅費 | 0 | 0 | 0 | 0 | 0 | - | 0 | - |
| 3 交際費 | 0 | 0 | 0 | 0 | 0 | - | 0 | - |
| 4 需用費 | 0 | 0 | 0 | 0 | 0 | - | 0 | - |
| 5 役務費 | 0 | 0 | 0 | 0 | 0 | - | 0 | - |
| 6 備品購入費 | 0 | 0 | 0 | 0 | 0 | - | 0 | - |
| 7 委託料 | 0 | 0 | 0 | 0 | 0 | - | 0 | - |
| 8 その他 | 0 | 0 | 0 | 0 | 0 | - | 0 | - |
| 3 維持補修費 | 0 | 0 | 0 | 0 | 0 | - | 0 | - |
| 1 土木施設費 | 0 | 0 | 0 | 0 | 0 | - | 0 | - |
| 2 建物等 | 0 | 0 | 0 | 0 | 0 | - | 0 | - |
| 4 扶助費 | 0 | 0 | 0 | 0 | 0 | - | 0 | - |
| 5 補助費等 | 0 | 0 | 0 | 0 | 0 | - | 0 | - |
| 1 負担金 | 0 | 0 | 0 | 0 | 0 | - | 0 | - |
| 2 補助交付金 | 0 | 0 | 0 | 0 | 0 | - | 0 | - |
| 3 その他 | 0 | 0 | 0 | 0 | 0 | - | 0 | - |
| 6 普通建設事業 | 0 | 0 | 0 | 0 | 0 | - | 0 | - |
| 1 補助 | 0 | 0 | 0 | 0 | 0 | - | 0 | - |
| 2 単独 | 0 | 0 | 0 | 0 | 0 | - | 0 | - |
| 3 県営事業負担金 | 0 | 0 | 0 | 0 | 0 | - | 0 | - |
| 7 災害復旧事業 | 70,542 | 1,446 | 477,599 | 13,306 | 407,057 | 85.2 | 11,860 | 89.1 |
| 1 補助 | 70,542 | 1,446 | 477,599 | 13,306 | 407,057 | 85.2 | 11,860 | 89.1 |
| 2 単独 | 0 | 0 | 0 | 0 | 0 | - | 0 | - |
| 8 公債費 | 0 | 0 | 0 | 0 | 0 | - | 0 | - |
| 1 元利償還金 | 0 | 0 | 0 | 0 | 0 | - | 0 | - |
| 2 一時借入金 | 0 | 0 | 0 | 0 | 0 | - | 0 | - |
| 9 積立金 | 0 | 0 | 0 | 0 | 0 | - | 0 | - |
| 10 出資金 | 0 | 0 | 0 | 0 | 0 | - | 0 | - |
| 11 貸付金 | 0 | 0 | 0 | 0 | 0 | - | 0 | - |
| 12 繰出金 | 0 | 0 | 0 | 0 | 0 | - | 0 | - |
| 13 予備費 | 0 | 0 | 0 | 0 | 0 | - | 0 | - |
| 歳出合計 | 70,542 | 1,446 | 477,599 | 13,306 | 407,057 | 85.2 | 11,860 | 89.1 |

一般会計当初予算分析総括表(12款 公債費)

(単位:千円,%)

| | 20年度当初 | | 19年度当初 | | 当初比較 | | | |
|--------------|-----------|-----------|-----------|-----------|--------|-------|--------|-------|
| | 予算額 | 内一般財源 | 予算額 | 内一般財源 | 予算額 | 増減率 | 内一般財源 | 増減率 |
| 1 人件費 | 0 | 0 | 0 | 0 | 0 | - | 0 | - |
| 1 議員委員等報酬手当 | 0 | 0 | 0 | 0 | 0 | - | 0 | - |
| 2 特別職給与 | 0 | 0 | 0 | 0 | 0 | - | 0 | - |
| 3 基本給 | 0 | 0 | 0 | 0 | 0 | - | 0 | - |
| ア 給料 | 0 | 0 | 0 | 0 | 0 | - | 0 | - |
| イ 扶養手当 | 0 | 0 | 0 | 0 | 0 | - | 0 | - |
| 4 職員手当等 | 0 | 0 | 0 | 0 | 0 | - | 0 | - |
| ア 時間外手当 | 0 | 0 | 0 | 0 | 0 | - | 0 | - |
| イ 管理職手当 | 0 | 0 | 0 | 0 | 0 | - | 0 | - |
| ウ 特殊勤務手当 | 0 | 0 | 0 | 0 | 0 | - | 0 | - |
| エ 期末手当 | 0 | 0 | 0 | 0 | 0 | - | 0 | - |
| オ 勤勉手当 | 0 | 0 | 0 | 0 | 0 | - | 0 | - |
| カ 通勤手当 | 0 | 0 | 0 | 0 | 0 | - | 0 | - |
| キ 住居手当 | 0 | 0 | 0 | 0 | 0 | - | 0 | - |
| ク 児童手当 | 0 | 0 | 0 | 0 | 0 | - | 0 | - |
| ケ 管理職特勤手当 | 0 | 0 | 0 | 0 | 0 | - | 0 | - |
| コ その他 | 0 | 0 | 0 | 0 | 0 | - | 0 | - |
| 5 職員共済組合等負担金 | 0 | 0 | 0 | 0 | 0 | - | 0 | - |
| 6 退職手当組合負担金 | 0 | 0 | 0 | 0 | 0 | - | 0 | - |
| 7 恩給及び退職年金 | 0 | 0 | 0 | 0 | 0 | - | 0 | - |
| 8 その他 | 0 | 0 | 0 | 0 | 0 | - | 0 | - |
| 2 物件費 | 0 | 0 | 6 | 6 | 6 | 100.0 | 6 | 100.0 |
| 1 賃金 | 0 | 0 | 0 | 0 | 0 | - | 0 | - |
| 2 旅費 | 0 | 0 | 0 | 0 | 0 | - | 0 | - |
| 3 交際費 | 0 | 0 | 0 | 0 | 0 | - | 0 | - |
| 4 需用費 | 0 | 0 | 0 | 0 | 0 | - | 0 | - |
| 5 役務費 | 0 | 0 | 6 | 6 | 6 | 100.0 | 6 | 100.0 |
| 6 備品購入費 | 0 | 0 | 0 | 0 | 0 | - | 0 | - |
| 7 委託料 | 0 | 0 | 0 | 0 | 0 | - | 0 | - |
| 8 その他 | 0 | 0 | 0 | 0 | 0 | - | 0 | - |
| 3 維持補修費 | 0 | 0 | 0 | 0 | 0 | - | 0 | - |
| 1 土木施設費 | 0 | 0 | 0 | 0 | 0 | - | 0 | - |
| 2 建物等 | 0 | 0 | 0 | 0 | 0 | - | 0 | - |
| 4 扶助費 | 0 | 0 | 0 | 0 | 0 | - | 0 | - |
| 5 補助費等 | 0 | 0 | 0 | 0 | 0 | - | 0 | - |
| 1 負担金 | 0 | 0 | 0 | 0 | 0 | - | 0 | - |
| 2 補助交付金 | 0 | 0 | 0 | 0 | 0 | - | 0 | - |
| 3 その他 | 0 | 0 | 0 | 0 | 0 | - | 0 | - |
| 6 普通建設事業 | 0 | 0 | 0 | 0 | 0 | - | 0 | - |
| 1 補助 | 0 | 0 | 0 | 0 | 0 | - | 0 | - |
| 2 単独 | 0 | 0 | 0 | 0 | 0 | - | 0 | - |
| 3 県営事業負担金 | 0 | 0 | 0 | 0 | 0 | - | 0 | - |
| 7 災害復旧事業 | 0 | 0 | 0 | 0 | 0 | - | 0 | - |
| 1 補助 | 0 | 0 | 0 | 0 | 0 | - | 0 | - |
| 2 単独 | 0 | 0 | 0 | 0 | 0 | - | 0 | - |
| 8 公債費 | 6,881,673 | 6,678,800 | 6,863,935 | 6,742,254 | 17,738 | 0.3 | 63,454 | 0.9 |
| 1 元利償還金 | 6,876,673 | 6,673,800 | 6,858,935 | 6,737,254 | 17,738 | 0.3 | 63,454 | 0.9 |
| 2 一時借入金 | 5,000 | 5,000 | 5,000 | 5,000 | 0 | 0.0 | 0 | 0.0 |
| 9 積立金 | 0 | 0 | 0 | 0 | 0 | - | 0 | - |
| 10 出資金 | 0 | 0 | 0 | 0 | 0 | - | 0 | - |
| 11 貸付金 | 0 | 0 | 0 | 0 | 0 | - | 0 | - |
| 12 繰出金 | 0 | 0 | 0 | 0 | 0 | - | 0 | - |
| 13 予備費 | 0 | 0 | 0 | 0 | 0 | - | 0 | - |
| 歳出合計 | 6,881,673 | 6,678,800 | 6,863,941 | 6,742,260 | 17,732 | 0.3 | 63,460 | 0.9 |

一般会計当初予算分析総括表(13款 諸支出金)

(単位:千円,%)

| | 20年度当初 | | 19年度当初 | | 当初比較 | | | |
|--------------|--------|-------|--------|-------|------|------|-------|-----|
| | 予算額 | 内一般財源 | 予算額 | 内一般財源 | 予算額 | 増減率 | 内一般財源 | 増減率 |
| 1 人件費 | 0 | 0 | 0 | 0 | 0 | - | 0 | - |
| 1 議員委員等報酬手当 | 0 | 0 | 0 | 0 | 0 | - | 0 | - |
| 2 特別職給与 | 0 | 0 | 0 | 0 | 0 | - | 0 | - |
| 3 基本給 | 0 | 0 | 0 | 0 | 0 | - | 0 | - |
| ア 給料 | 0 | 0 | 0 | 0 | 0 | - | 0 | - |
| イ 扶養手当 | 0 | 0 | 0 | 0 | 0 | - | 0 | - |
| 4 職員手当等 | 0 | 0 | 0 | 0 | 0 | - | 0 | - |
| ア 時間外手当 | 0 | 0 | 0 | 0 | 0 | - | 0 | - |
| イ 管理職手当 | 0 | 0 | 0 | 0 | 0 | - | 0 | - |
| ウ 特殊勤務手当 | 0 | 0 | 0 | 0 | 0 | - | 0 | - |
| エ 期末手当 | 0 | 0 | 0 | 0 | 0 | - | 0 | - |
| オ 勤勉手当 | 0 | 0 | 0 | 0 | 0 | - | 0 | - |
| カ 通勤手当 | 0 | 0 | 0 | 0 | 0 | - | 0 | - |
| キ 住居手当 | 0 | 0 | 0 | 0 | 0 | - | 0 | - |
| ク 児童手当 | 0 | 0 | 0 | 0 | 0 | - | 0 | - |
| ケ 管理職特勤手当 | 0 | 0 | 0 | 0 | 0 | - | 0 | - |
| コ その他 | 0 | 0 | 0 | 0 | 0 | - | 0 | - |
| 5 職員共済組合等負担金 | 0 | 0 | 0 | 0 | 0 | - | 0 | - |
| 6 退職手当組合負担金 | 0 | 0 | 0 | 0 | 0 | - | 0 | - |
| 7 恩給及び退職年金 | 0 | 0 | 0 | 0 | 0 | - | 0 | - |
| 8 その他 | 0 | 0 | 0 | 0 | 0 | - | 0 | - |
| 2 物件費 | 0 | 0 | 0 | 0 | 0 | - | 0 | - |
| 1 賃金 | 0 | 0 | 0 | 0 | 0 | - | 0 | - |
| 2 旅費 | 0 | 0 | 0 | 0 | 0 | - | 0 | - |
| 3 交際費 | 0 | 0 | 0 | 0 | 0 | - | 0 | - |
| 4 需用費 | 0 | 0 | 0 | 0 | 0 | - | 0 | - |
| 5 役務費 | 0 | 0 | 0 | 0 | 0 | - | 0 | - |
| 6 備品購入費 | 0 | 0 | 0 | 0 | 0 | - | 0 | - |
| 7 委託料 | 0 | 0 | 0 | 0 | 0 | - | 0 | - |
| 8 その他 | 0 | 0 | 0 | 0 | 0 | - | 0 | - |
| 3 維持補修費 | 0 | 0 | 0 | 0 | 0 | - | 0 | - |
| 1 土木施設費 | 0 | 0 | 0 | 0 | 0 | - | 0 | - |
| 2 建物等 | 0 | 0 | 0 | 0 | 0 | - | 0 | - |
| 4 扶助費 | 0 | 0 | 0 | 0 | 0 | - | 0 | - |
| 5 補助費等 | 0 | 0 | 0 | 0 | 0 | - | 0 | - |
| 1 負担金 | 0 | 0 | 0 | 0 | 0 | - | 0 | - |
| 2 補助交付金 | 0 | 0 | 0 | 0 | 0 | - | 0 | - |
| 3 その他 | 0 | 0 | 0 | 0 | 0 | - | 0 | - |
| 6 普通建設事業 | 0 | 0 | 0 | 0 | 0 | - | 0 | - |
| 1 補助 | 0 | 0 | 0 | 0 | 0 | - | 0 | - |
| 2 単独 | 0 | 0 | 0 | 0 | 0 | - | 0 | - |
| 3 県営事業負担金 | 0 | 0 | 0 | 0 | 0 | - | 0 | - |
| 7 災害復旧事業 | 0 | 0 | 0 | 0 | 0 | - | 0 | - |
| 1 補助 | 0 | 0 | 0 | 0 | 0 | - | 0 | - |
| 2 単独 | 0 | 0 | 0 | 0 | 0 | - | 0 | - |
| 8 公債費 | 0 | 0 | 0 | 0 | 0 | - | 0 | - |
| 1 元利償還金 | 0 | 0 | 0 | 0 | 0 | - | 0 | - |
| 2 一時借入金 | 0 | 0 | 0 | 0 | 0 | - | 0 | - |
| 9 積立金 | 1,769 | 0 | 1,381 | 0 | 388 | 28.1 | 0 | - |
| 10 出資金 | 0 | 0 | 0 | 0 | 0 | - | 0 | - |
| 11 貸付金 | 0 | 0 | 0 | 0 | 0 | - | 0 | - |
| 12 繰出金 | 0 | 0 | 0 | 0 | 0 | - | 0 | - |
| 13 予備費 | 0 | 0 | 0 | 0 | 0 | - | 0 | - |
| 歳出合計 | 1,769 | 0 | 1,381 | 0 | 388 | 28.1 | 0 | - |

一般会計当初予算分析総括表(14款 予備費)

(単位:千円,%)

| | 20年度当初 | | 19年度当初 | | 当初比較 | | | |
|--------------|--------|--------|--------|--------|------|-----|-------|-----|
| | 予算額 | 内一般財源 | 予算額 | 内一般財源 | 予算額 | 増減率 | 内一般財源 | 増減率 |
| 1 人件費 | 0 | 0 | 0 | 0 | 0 | - | 0 | - |
| 1 議員委員等報酬手当 | 0 | 0 | 0 | 0 | 0 | - | 0 | - |
| 2 特別職給与 | 0 | 0 | 0 | 0 | 0 | - | 0 | - |
| 3 基本給 | 0 | 0 | 0 | 0 | 0 | - | 0 | - |
| ア 給料 | 0 | 0 | 0 | 0 | 0 | - | 0 | - |
| イ 扶養手当 | 0 | 0 | 0 | 0 | 0 | - | 0 | - |
| 4 職員手当等 | 0 | 0 | 0 | 0 | 0 | - | 0 | - |
| ア 時間外手当 | 0 | 0 | 0 | 0 | 0 | - | 0 | - |
| イ 管理職手当 | 0 | 0 | 0 | 0 | 0 | - | 0 | - |
| ウ 特殊勤務手当 | 0 | 0 | 0 | 0 | 0 | - | 0 | - |
| エ 期末手当 | 0 | 0 | 0 | 0 | 0 | - | 0 | - |
| オ 勤勉手当 | 0 | 0 | 0 | 0 | 0 | - | 0 | - |
| カ 通勤手当 | 0 | 0 | 0 | 0 | 0 | - | 0 | - |
| キ 住居手当 | 0 | 0 | 0 | 0 | 0 | - | 0 | - |
| ク 児童手当 | 0 | 0 | 0 | 0 | 0 | - | 0 | - |
| ケ 管理職特勤手当 | 0 | 0 | 0 | 0 | 0 | - | 0 | - |
| コ その他 | 0 | 0 | 0 | 0 | 0 | - | 0 | - |
| 5 職員共済組合等負担金 | 0 | 0 | 0 | 0 | 0 | - | 0 | - |
| 6 退職手当組合負担金 | 0 | 0 | 0 | 0 | 0 | - | 0 | - |
| 7 恩給及び退職年金 | 0 | 0 | 0 | 0 | 0 | - | 0 | - |
| 8 その他 | 0 | 0 | 0 | 0 | 0 | - | 0 | - |
| 2 物件費 | 0 | 0 | 0 | 0 | 0 | - | 0 | - |
| 1 賃金 | 0 | 0 | 0 | 0 | 0 | - | 0 | - |
| 2 旅費 | 0 | 0 | 0 | 0 | 0 | - | 0 | - |
| 3 交際費 | 0 | 0 | 0 | 0 | 0 | - | 0 | - |
| 4 需用費 | 0 | 0 | 0 | 0 | 0 | - | 0 | - |
| 5 役務費 | 0 | 0 | 0 | 0 | 0 | - | 0 | - |
| 6 備品購入費 | 0 | 0 | 0 | 0 | 0 | - | 0 | - |
| 7 委託料 | 0 | 0 | 0 | 0 | 0 | - | 0 | - |
| 8 その他 | 0 | 0 | 0 | 0 | 0 | - | 0 | - |
| 3 維持補修費 | 0 | 0 | 0 | 0 | 0 | - | 0 | - |
| 1 土木施設費 | 0 | 0 | 0 | 0 | 0 | - | 0 | - |
| 2 建物等 | 0 | 0 | 0 | 0 | 0 | - | 0 | - |
| 4 扶助費 | 0 | 0 | 0 | 0 | 0 | - | 0 | - |
| 5 補助費等 | 0 | 0 | 0 | 0 | 0 | - | 0 | - |
| 1 負担金 | 0 | 0 | 0 | 0 | 0 | - | 0 | - |
| 2 補助交付金 | 0 | 0 | 0 | 0 | 0 | - | 0 | - |
| 3 その他 | 0 | 0 | 0 | 0 | 0 | - | 0 | - |
| 6 普通建設事業 | 0 | 0 | 0 | 0 | 0 | - | 0 | - |
| 1 補助 | 0 | 0 | 0 | 0 | 0 | - | 0 | - |
| 2 単独 | 0 | 0 | 0 | 0 | 0 | - | 0 | - |
| 3 県営事業負担金 | 0 | 0 | 0 | 0 | 0 | - | 0 | - |
| 7 災害復旧事業 | 0 | 0 | 0 | 0 | 0 | - | 0 | - |
| 1 補助 | 0 | 0 | 0 | 0 | 0 | - | 0 | - |
| 2 単独 | 0 | 0 | 0 | 0 | 0 | - | 0 | - |
| 8 公債費 | 0 | 0 | 0 | 0 | 0 | - | 0 | - |
| 1 元利償還金 | 0 | 0 | 0 | 0 | 0 | - | 0 | - |
| 2 一時借入金 | 0 | 0 | 0 | 0 | 0 | - | 0 | - |
| 9 積立金 | 0 | 0 | 0 | 0 | 0 | - | 0 | - |
| 10 出資金 | 0 | 0 | 0 | 0 | 0 | - | 0 | - |
| 11 貸付金 | 0 | 0 | 0 | 0 | 0 | - | 0 | - |
| 12 繰出金 | 0 | 0 | 0 | 0 | 0 | - | 0 | - |
| 13 予備費 | 10,000 | 10,000 | 10,000 | 10,000 | 0 | 0.0 | 0 | 0.0 |
| 歳出合計 | 10,000 | 10,000 | 10,000 | 10,000 | 0 | 0.0 | 0 | 0.0 |

一般会計当初予算分析総括表(合計)

(単位:千円,%)

| | 20年度当初 | | 19年度当初 | | 当初比較 | | | |
|-----------------|-------------------|-------------------|-------------------|-------------------|------------------|--------------|----------------|-----------------|
| | 予算額 | 内一般財源 | 予算額 | 内一般財源 | 予算額 | 増減率 | 内一般財源 | 増減率 |
| 1 人件費 | 5,087,619 | 4,856,039 | 5,118,145 | 4,862,719 | 30,526 | 0.6 | 6,680 | 0.1 |
| 1 議員委員等報酬手当 | 264,202 | 244,904 | 260,948 | 241,816 | 3,254 | 1.2 | 3,088 | 1.3 |
| 2 特別職給与 | 30,912 | 30,912 | 29,424 | 29,424 | 1,488 | 5.1 | 1,488 | 5.1 |
| 3 基本給 | 2,081,160 | 1,933,224 | 2,103,738 | 1,926,430 | 22,578 | 1.1 | 6,794 | 0.4 |
| ア 給料 | 2,009,796 | 1,861,860 | 2,027,796 | 1,850,488 | 18,000 | 0.9 | 11,372 | 0.6 |
| イ 扶養手当 | 71,364 | 71,364 | 75,942 | 75,942 | 4,578 | 6.0 | 4,578 | 6.0 |
| 4 職員手当等 | 1,123,983 | 1,077,640 | 1,179,808 | 1,123,393 | 55,825 | 4.7 | 45,753 | 4.1 |
| ア 時間外手当 | 91,359 | 49,939 | 148,232 | 93,715 | 56,873 | 38.4 | 43,776 | 46.7 |
| イ 管理職手当 | 21,325 | 21,325 | 23,804 | 23,804 | 2,479 | 10.4 | 2,479 | 10.4 |
| ウ 特殊勤務手当 | 2,719 | 2,719 | 2,835 | 2,835 | 116 | 4.1 | 116 | 4.1 |
| エ 期末手当 | 630,071 | 630,071 | 638,103 | 637,045 | 8,032 | 1.3 | 6,974 | 1.1 |
| オ 勤労手当 | 273,575 | 273,575 | 268,728 | 268,728 | 4,847 | 1.8 | 4,847 | 1.8 |
| カ 通勤手当 | 49,056 | 49,056 | 48,762 | 48,762 | 294 | 0.6 | 294 | 0.6 |
| キ 住居手当 | 28,007 | 28,007 | 21,055 | 21,055 | 6,952 | 33.0 | 6,952 | 33.0 |
| ク 児童手当 | 19,805 | 19,805 | 19,480 | 19,480 | 325 | 1.7 | 325 | 1.7 |
| ケ 管理職特勤手当 | 228 | 228 | 840 | 0 | 612 | 72.9 | 228 | - |
| コ その他 | 7,838 | 2,915 | 7,969 | 7,969 | 131 | 1.6 | 5,054 | 63.4 |
| 5 職員共済組合等負担金 | 652,265 | 634,262 | 664,812 | 662,241 | 12,547 | 1.9 | 27,979 | 4.2 |
| 6 退職手当組合負担金 | 932,378 | 932,378 | 876,705 | 876,705 | 55,673 | 6.4 | 55,673 | 6.4 |
| 7 恩給及び退職年金 | 2,719 | 2,719 | 2,710 | 2,710 | 9 | 0.3 | 9 | 0.3 |
| 8 その他 | 0 | 0 | 0 | 0 | 0 | - | 0 | - |
| 2 物件費 | 3,974,027 | 3,071,754 | 3,784,726 | 2,845,947 | 189,301 | 5.0 | 225,807 | 7.9 |
| 1 賃金 | 211,573 | 200,405 | 194,874 | 182,157 | 16,699 | 8.6 | 18,248 | 10.0 |
| 2 旅費 | 32,408 | 28,992 | 33,917 | 29,392 | 1,509 | 4.4 | 400 | 1.4 |
| 3 交際費 | 7,117 | 7,117 | 8,480 | 8,120 | 1,363 | 16.1 | 1,003 | 12.4 |
| 4 需用費 | 731,758 | 595,309 | 734,547 | 606,188 | 2,789 | 0.4 | 10,879 | 1.8 |
| 5 役務費 | 172,343 | 143,219 | 175,136 | 101,083 | 2,793 | 1.6 | 42,136 | 41.7 |
| 6 備品購入費 | 90,972 | 80,236 | 65,264 | 45,797 | 25,708 | 39.4 | 34,439 | 75.2 |
| 7 委託料 | 2,301,962 | 1,836,703 | 2,161,856 | 1,688,853 | 140,106 | 6.5 | 147,850 | 8.8 |
| 8 その他 | 425,894 | 179,773 | 410,652 | 184,357 | 15,242 | 3.7 | 4,584 | 2.5 |
| 3 維持補修費 | 178,972 | 137,555 | 40,770 | 13,907 | 138,202 | 339.0 | 123,648 | 889.1 |
| 1 土木施設費 | 15,445 | 15,426 | 7,534 | 7,534 | 7,911 | 105.0 | 7,892 | 104.8 |
| 2 建物等 | 163,527 | 122,129 | 33,236 | 6,373 | 130,291 | 392.0 | 115,756 | 1,816.4 |
| 4 扶助費 | 1,701,228 | 670,185 | 1,749,886 | 713,751 | 48,658 | 2.8 | 43,566 | 6.1 |
| 5 補助費等 | 3,966,556 | 3,056,393 | 3,468,779 | 2,527,534 | 497,777 | 14.4 | 528,859 | 20.9 |
| 1 負担金 | 1,820,459 | 1,773,352 | 1,146,372 | 1,109,073 | 674,087 | 58.8 | 664,279 | 59.9 |
| 2 補助交付金 | 2,025,226 | 1,188,393 | 2,167,725 | 1,336,280 | 142,499 | 6.6 | 147,887 | 11.1 |
| 3 その他 | 120,871 | 94,648 | 154,682 | 82,181 | 33,811 | 21.9 | 12,467 | 15.2 |
| 6 普通建設事業 | 6,962,623 | 635,436 | 4,262,083 | 538,656 | 2,700,540 | 63.4 | 96,780 | 18.0 |
| 1 補助 | 2,170,112 | 22,391 | 977,012 | 67,979 | 1,193,100 | 122.1 | 45,588 | 67.1 |
| 2 単独 | 4,568,842 | 580,476 | 3,109,998 | 448,654 | 1,458,844 | 46.9 | 131,822 | 29.4 |
| 3 県営事業負担金 | 223,669 | 32,569 | 175,073 | 22,023 | 48,596 | 27.8 | 10,546 | 47.9 |
| 7 災害復旧事業 | 70,542 | 1,446 | 477,599 | 13,306 | 407,057 | 85.2 | 11,860 | 89.1 |
| 1 補助 | 70,542 | 1,446 | 477,599 | 13,306 | 407,057 | 85.2 | 11,860 | 89.1 |
| 2 単独 | 0 | 0 | 0 | 0 | 0 | - | 0 | - |
| 8 公債費 | 6,881,673 | 6,678,800 | 6,863,935 | 6,742,254 | 17,738 | 0.3 | 63,454 | 0.9 |
| 1 元利償還金 | 6,876,673 | 6,673,800 | 6,858,935 | 6,737,254 | 17,738 | 0.3 | 63,454 | 0.9 |
| 2 一時借入金 | 5,000 | 5,000 | 5,000 | 5,000 | 0 | 0.0 | 0 | 0.0 |
| 9 積立金 | 1,769 | 0 | 1,381 | 0 | 388 | 28.1 | 0 | - |
| 10 出資金 | 67,965 | 5,565 | 24,609 | 9 | 43,356 | 176.2 | 5,556 | 61,733.3 |
| 11 貸付金 | 338,511 | 36,565 | 289,939 | 27,869 | 48,572 | 16.8 | 8,696 | 31.2 |
| 12 繰出金 | 2,221,216 | 1,975,181 | 2,438,148 | 2,275,412 | 216,932 | 8.9 | 300,231 | 13.2 |
| 13 予備費 | 10,000 | 10,000 | 10,000 | 10,000 | 0 | 0.0 | 0 | 0.0 |
| 歳出合計 | 31,462,701 | 21,134,919 | 28,530,000 | 20,571,364 | 2,932,701 | 10.3 | 563,555 | 2.7 |

平成20年度 一般財源総括表

(単位:千円,%)

| 款 | 項(目又は説明) | 20年度当初 | 19年度当初 | 当初比較 | 増減率 | 摘要 |
|--------------------------|-------------------------|------------|------------|---------|------|------------|
| 1 市 税 | | 4,008,833 | 3,972,727 | 36,106 | 0.9 | |
| | 1 市 民 税 | 1,680,014 | 1,704,003 | 23,989 | 1.4 | |
| | 2 固 定 資 産 税 | 1,992,425 | 1,928,645 | 63,780 | 3.3 | |
| | 3 軽 自 動 車 税 | 112,542 | 111,183 | 1,359 | 1.2 | |
| | 4 市 た ば こ 税 | 203,899 | 208,289 | 4,390 | 2.1 | |
| | 5 鉱 産 税 | 603 | 607 | 4 | 0.7 | |
| | 7 入 湯 税 | 19,350 | 20,000 | 650 | 3.3 | |
| 2 地 方 譲 与 税 | | 513,150 | 507,925 | 5,225 | 1.0 | |
| | 2 自 動 車 重 量 譲 与 税 | 380,204 | 373,886 | 6,318 | 1.7 | |
| | 3 地 方 道 路 譲 与 税 | 132,946 | 134,039 | 1,093 | 0.8 | |
| 3 利 子 割 交 付 金 | 1 利 子 割 交 付 金 | 18,798 | 12,458 | 6,340 | 50.9 | |
| 4 配 当 割 交 付 金 | 1 配 当 割 交 付 金 | 18,469 | 17,526 | 943 | 5.4 | |
| 5 株 式 等 譲 渡 所 得 割 交 付 金 | 1 株 式 等 譲 渡 所 得 割 交 付 金 | 10,079 | 15,015 | 4,936 | 32.9 | |
| 6 地 方 消 費 税 交 付 金 | 1 地 方 消 費 税 交 付 金 | 402,550 | 434,823 | 32,273 | 7.4 | |
| 7 ゴ ル フ 場 利 用 税 交 付 金 | 1 ゴ ル フ 場 利 用 税 交 付 金 | 15,760 | 18,103 | 2,343 | 12.9 | |
| 8 自 動 車 取 得 税 交 付 金 | 1 自 動 車 取 得 税 交 付 金 | 286,352 | 279,025 | 7,327 | 2.6 | |
| 9 地 方 特 例 交 付 金 | 1 地 方 特 例 交 付 金 | 23,767 | 24,420 | 653 | 2.7 | |
| 10 地 方 交 付 税 | | 14,519,183 | 13,887,761 | 631,422 | 4.5 | |
| | 1 普 通 交 付 税 | 13,007,276 | 12,270,685 | 736,591 | 6.0 | |
| | 2 特 別 交 付 税 | 1,511,907 | 1,617,076 | 105,169 | 6.5 | |
| 11 交 通 安 全 対 策 特 別 交 付 金 | 1 交 通 安 全 対 策 特 別 交 付 金 | 10,293 | 11,134 | 841 | 7.6 | |
| 12 分 担 金 及 び 負 担 金 | 2 負 担 金 | 2 | 4 | 2 | 50.0 | |
| 13 使 用 料 及 び 手 数 料 | | 6,423 | 6,380 | 43 | 0.7 | |
| | 1 使 用 料 | 6,423 | 6,380 | 43 | 0.7 | |
| 14 国 庫 支 出 金 | 1 国 庫 負 担 金 | 6,252 | 6,639 | 387 | 5.8 | |
| 15 県 支 出 金 | 2 県 補 助 金 | 0 | 2,530 | 2,530 | 皆 減 | |
| 16 財 産 収 入 | | 19,899 | 136,954 | 117,055 | 85.5 | |
| | 1 財 産 運 用 収 入 | 11,687 | 17,352 | 5,665 | 32.6 | |
| | 2 財 産 売 払 収 入 | 8,212 | 101,602 | 93,390 | 91.9 | |
| | 3 財 産 返 納 金 | 0 | 18,000 | 18,000 | 皆 減 | |
| 17 寄 附 金 | 1 一 般 寄 附 金 | 1 | 1 | 0 | 0.0 | |
| 18 繰 入 金 | 1 財 政 調 整 基 金 | 350,000 | 270,000 | 80,000 | 29.6 | |
| 19 繰 越 金 | 1 前 年 度 繰 越 金 | 150,000 | 150,000 | 0 | 0.0 | |
| 20 諸 収 入 | | 28,595 | 21,939 | 6,656 | 30.3 | |
| | 2 預 金 利 子 | 201 | 201 | 0 | 0.0 | |
| | 3 貸 付 金 元 利 収 入 | 6,815 | 5,501 | 1,314 | 23.9 | |
| | 5 雑 入 | 21,579 | 16,237 | 5,342 | 32.9 | |
| 21 市 債 | | 746,513 | 796,000 | 49,487 | 6.2 | |
| | 9 災 害 復 旧 債 | 0 | 1,300 | 1,300 | 皆 減 | |
| | 11 臨 時 財 政 対 策 債 | 746,513 | 794,700 | 48,187 | 6.1 | |
| 合 計 | | 21,134,919 | 20,571,364 | 563,555 | 2.7 | 対予算額 67.2% |

H20当初予算資料 地方債借入額・元金償還額推移

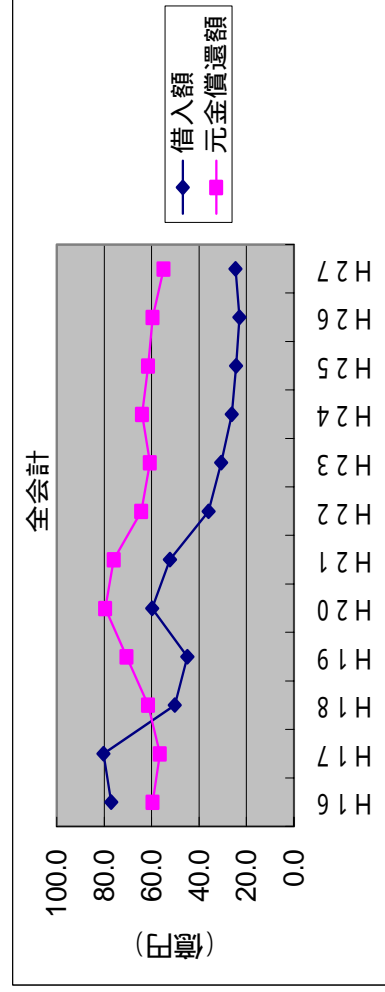
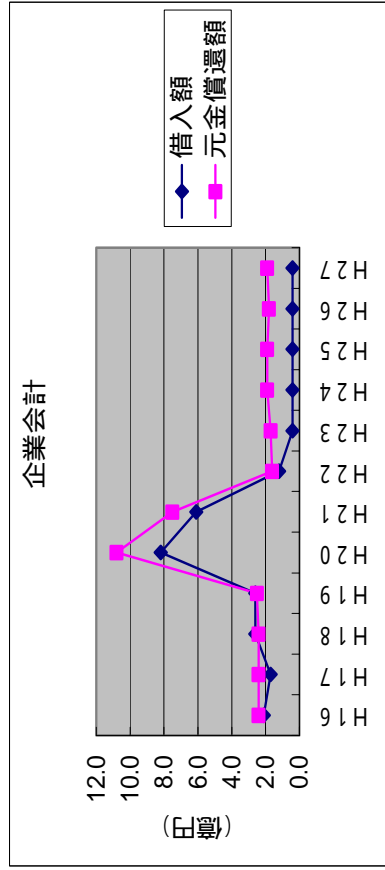
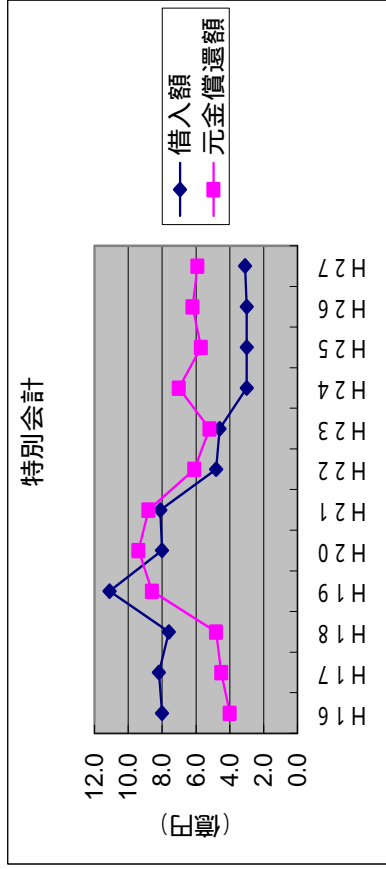
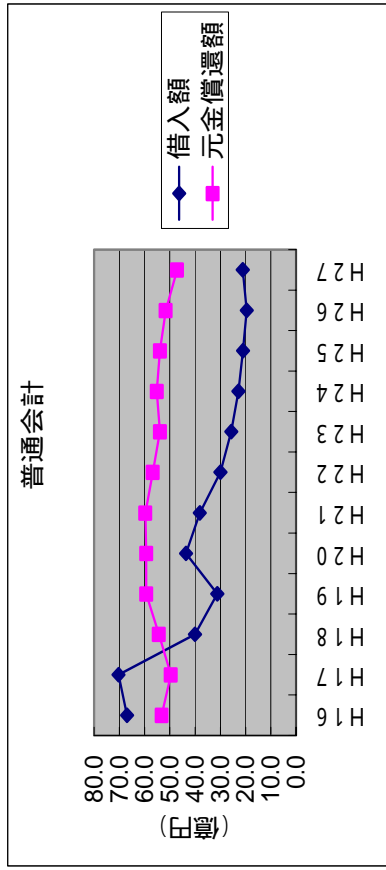

借入額 (単位：億円)

| | H16 | H17 | H18 | H19 | H20 | H21 | H22 | H23 | H24 | H25 | H26 | H27 |
|------|------|------|------|------|------|------|------|------|------|------|------|------|
| 普通会計 | 66.9 | 70.4 | 40.1 | 31.2 | 43.6 | 38.1 | 30.0 | 25.7 | 22.8 | 21.0 | 19.5 | 21.1 |
| 特別会計 | 8.0 | 8.2 | 7.6 | 11.1 | 8.0 | 8.1 | 4.8 | 4.6 | 3.0 | 3.0 | 3.0 | 3.1 |
| 企業会計 | 2.1 | 1.7 | 2.6 | 2.6 | 8.2 | 6.1 | 1.2 | 0.4 | 0.4 | 0.4 | 0.4 | 0.4 |
| 合計 | 77.0 | 80.3 | 50.3 | 44.9 | 59.8 | 52.3 | 36.0 | 30.7 | 26.2 | 24.4 | 22.9 | 24.6 |

元金償還額 (単位：億円)

| | H16 | H17 | H18 | H19 | H20 | H21 | H22 | H23 | H24 | H25 | H26 | H27 |
|------|------|------|------|------|------|------|------|------|------|------|------|------|
| 普通会計 | 53.2 | 49.6 | 54.3 | 59.4 | 59.4 | 59.7 | 56.7 | 53.9 | 55.1 | 53.9 | 51.6 | 47.1 |
| 特別会計 | 4.0 | 4.5 | 4.8 | 8.6 | 9.4 | 8.8 | 6.1 | 5.2 | 7.0 | 5.7 | 6.2 | 5.9 |
| 企業会計 | 2.4 | 2.4 | 2.4 | 2.5 | 10.8 | 7.5 | 1.6 | 1.7 | 1.9 | 1.9 | 1.8 | 1.9 |
| 合計 | 59.6 | 56.5 | 61.5 | 70.5 | 79.6 | 76.0 | 64.4 | 60.8 | 64.0 | 61.5 | 59.6 | 54.9 |

地方債残高・実質公債費比率の推移

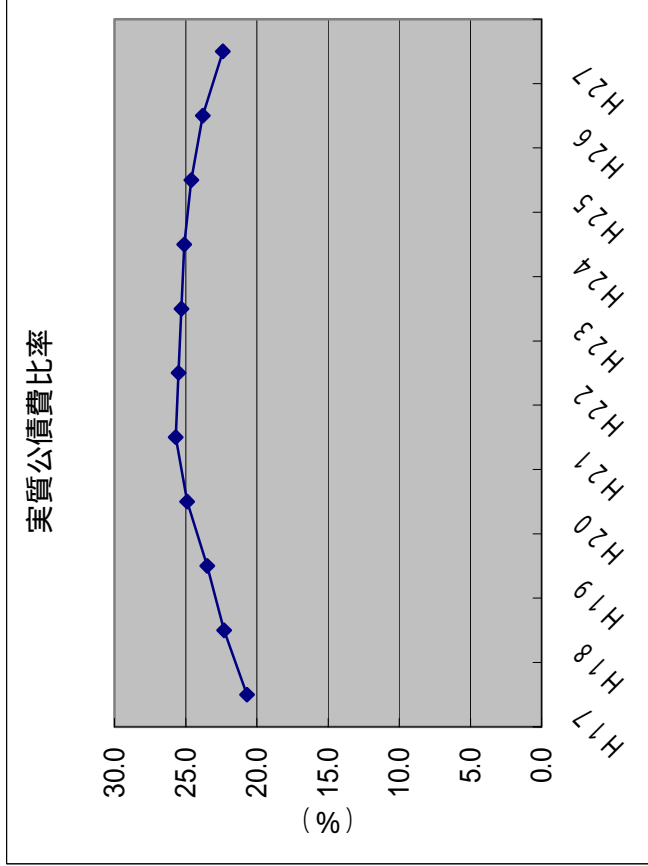
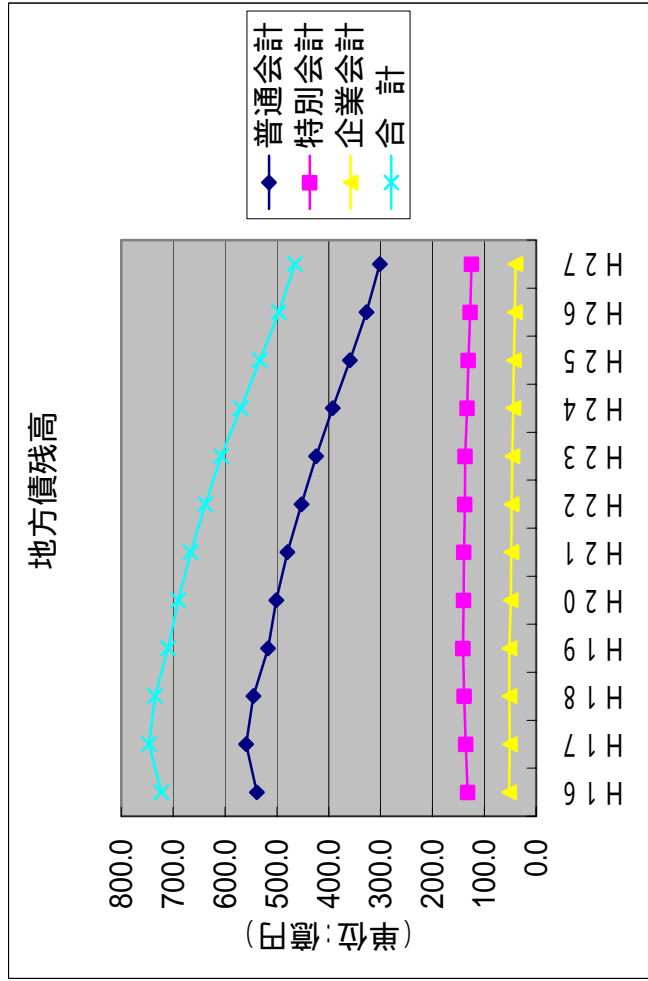

| | H16 | H17 | H18 | H19 | H20 | H21 | H22 | H23 | H24 | H25 | H26 | H27 |
|------|-------|-------|-------|-------|-------|-------|-------|-------|-------|-------|-------|-------|
| 普通会計 | 538.3 | 559.2 | 544.9 | 516.7 | 501.0 | 479.4 | 452.7 | 424.5 | 392.2 | 359.4 | 327.3 | 301.3 |
| 特別会計 | 132.3 | 135.9 | 138.7 | 141.2 | 139.8 | 139.1 | 137.8 | 137.2 | 133.2 | 130.6 | 127.3 | 124.5 |
| 企業会計 | 51.9 | 51.2 | 51.5 | 51.6 | 49.0 | 47.6 | 47.2 | 45.8 | 44.3 | 42.8 | 41.3 | 39.7 |
| 合計 | 722.5 | 746.3 | 735.1 | 709.5 | 689.8 | 666.1 | 637.7 | 607.5 | 569.7 | 532.8 | 495.9 | 465.5 |

| | H17 | H18 | H19 | H20 | H21 | H22 | H23 | H24 | H25 | H26 | H27 |
|----------|------|------|------|------|------|------|------|------|------|------|------|
| H20当初ベース | 20.7 | 22.3 | 23.5 | 24.9 | 25.7 | 25.5 | 25.3 | 25.1 | 24.6 | 23.8 | 22.4 |
| 計画数値 | 20.7 | 22.3 | 23.5 | 25.0 | 25.8 | 25.6 | 25.3 | 25.2 | 24.7 | 24.0 | 22.6 |
| 差 | 0.0 | 0.0 | 0.0 | -0.1 | -0.1 | -0.1 | 0.0 | -0.1 | -0.1 | -0.2 | -0.2 |

平成20年度当初予算 起債種別発行額集計

(単位:千円、%)

| 起債種別 | H19 予算額 | H20 予算額 | 平成20年度の主な事業 | 構成比 | | 交付税算入率 | 交付税額 | |
|------------|-----------|-----------|-------------------|--------|--------|-------------|-----------|-----------|
| | | | | H19 | H20 | | H19 | H20 |
| 一般財源化 | 6,500 | 11,600 | 消防積載車 | 0.2% | 0.3% | 100% | 6,500 | 11,600 |
| 辺地 | 232,200 | 333,600 | 農道、林道、市道 | 7.0% | 7.7% | 80% | 185,760 | 266,880 |
| 過疎 | 435,500 | 734,200 | 市道、消防、除雪機、ADSL、共聴 | 13.2% | 16.8% | 70% | 304,850 | 513,940 |
| 合併特例 | 1,455,600 | 2,154,100 | 庁舎、学校整備、市道 | 43.9% | 49.4% | 70% | 1,018,920 | 1,507,870 |
| 一般公共 | 59,300 | 108,800 | 県営ため池、広域農道、急傾斜 | 1.8% | 2.5% | 50% | 29,650 | 54,400 |
| 臨道(一) | 119,200 | 87,300 | 市道 | 3.6% | 2.0% | 30% | 35,760 | 26,190 |
| 臨道(特・ふる) | 7,000 | 14,300 | 国県道、農道 | 0.2% | 0.3% | 30%、(財対)50% | 2,613 | 5,339 |
| 地域再生 | 14,100 | 10,500 | 市道 | 0.4% | 0.2% | - | 0 | 0 |
| 自然災害防止 | 14,500 | 8,100 | 小規模崩壊地 | 0.4% | 0.2% | 30% | 4,350 | 2,430 |
| 耐震化事業 | 4,700 | 11,200 | 学校整備 | 0.1% | 0.3% | 50% | 2,350 | 5,600 |
| 一般廃棄物 | 4,800 | 0 | | 0.1% | 0.0% | 0% | 0 | 0 |
| 泉振興 | 4,200 | 0 | | 0.1% | 0.0% | 0% | 0 | 0 |
| 公営住宅 | 18,900 | 19,400 | 口和中央八イツ | 0.6% | 0.4% | 0% | 0 | 0 |
| 一般事業(地総貸付) | 38,000 | 45,000 | 転貸債 | 1.2% | 1.0% | (利子)75% | - | - |
| 災害復旧 | 83,200 | 18,800 | 現年災害 | 2.5% | 0.4% | 95% | 79,040 | 17,860 |
| 出資債 | 24,600 | 62,400 | 水道出資 | 0.7% | 1.4% | 50% | 12,300 | 31,200 |
| 臨時財政対策債 | 794,700 | 746,513 | | 24.0% | 17.1% | 100% | 794,700 | 746,513 |
| 計 | 3,317,000 | 4,365,813 | | 100.0% | 100.0% | | 2,476,793 | 3,189,822 |

| 交付税算入率(転貸債を除く) | |
|----------------|-------|
| H19 | H20 |
| 75.5% | 73.8% |

| 交付税算入率70%以上のものの構成比(臨財債・災害含む) | |
|------------------------------|-------|
| H19 | H20 |
| 91.8% | 92.6% |

基金の状況（20年度当初予算資料）

単位：千円

| 基金名 | 18年度末 現在高 | 19年度 | | 取崩(補正等) | | 19年度末 現在高見込 | 20年度取崩(当初) | | 20年度末 現在高見込 |
|---------------|--------------|---------|--------|---------|---------|----------------|-----------------------------------------|------------|----------------|
| | | 取崩(当初) | 積立(当初) | 取崩(補正等) | 積立(補正等) | | 20年度取崩(当初) | 20年度積立(当初) | |
| 財政調整基金 | 646,333 | 270,000 | 483 | 270,000 | 645,145 | 1,291,961 | 350,000 | 201,100 | 1,143,061 |
| 減債基金 | 85,580 | | 63 | | 61 | 85,704 | 85,811 | 107 | 0 |
| 特定目的基金 | 5,121,246 | 338,381 | 835 | 327,497 | 5,359 | 4,461,562 | 654,555 | 562 | 3,807,569 |
| 庁舎建設基金 | 595,181 | 225,342 | 442 | 75,011 | 4,656 | 449,948 | 450,510 | 562 | 0 |
| 公共施設整備基金 | 513,177 | 108,189 | 393 | 406,084 | 703 | 廃止 | [参考] 公共施設整備基金取崩額 12月補正予算まで 110,547千円 | | |
| 地域振興基金 | 3,988,869 | | | | | 3,988,869 | 201,252 | | 3,787,617 |
| 上野公園及び胸像管理基金 | 5,106 | | | | | 5,106 | | | 5,106 |
| ふるさと水と土の基金 | 7,511 | | | | | 7,511 | | | 7,511 |
| 大富山築城450年記念基金 | 2,268 | | | | | 2,268 | | | 2,268 |
| 妹尾基金 | 1,611 | 182 | | | | 1,429 | 153 | | 1,276 |
| 奨学金基金 | 7,523 | 4,668 | | 3,576 | | 6,431 | 2,640 | | 3,791 |
| 土地開発基金 | 54,874 | | | 21,800 | | 76,674 | | | 76,674 |
| 合計 | 5,908,033 | 608,381 | 1,381 | 57,497 | 672,365 | 5,915,901 | 1,090,366 | 201,769 | 5,027,304 |

財政調整基金の推移について

19年度当初予算に計上した270,000千円の繰入は回避の予定
 18年度決算剰余金440,000千円のうち240,000千円を積立てており
 更に、19年度末に廃止予定の公共施設整備基金残高の一部403,726千円と運用収入1,419千円を積立予定
 19年度決算剰余金を350,000千円見込み、うち200,000千円と、運用収入1,100千円を積立予定

庄原市公共施設整備基金 基金残高の推移

(千円)

| | | 庄原 | 西城 | 東城 | 口和 | 高野 | 比和 | 総領 | 各地域分合計 |
|------------------------|--------------|---------|--------|---------|--------|--------|---------|---------|---------|
| 16年度末 現在高 | | 248,557 | 59,616 | 310,992 | 14,261 | 63,036 | 112,130 | 177,116 | 985,708 |
| 17年度充当額 | | 19,619 | 10,006 | 83,414 | 11,529 | 11,005 | 24,709 | 9,020 | 169,302 |
| 17年度末 現在高(現金残高) | | 228,938 | 49,610 | 227,578 | 2,732 | 52,031 | 87,421 | 168,096 | 816,406 |
| 18年度 充当額 | 実施計画 掲載事業 | 150,982 | 20,939 | 39,083 | 861 | 4,096 | 2,734 | 3,487 | 222,182 |
| | "掲載外 事業分 | 38,649 | 3,793 | 10,903 | 1,157 | 13,801 | 9,570 | 3,969 | 81,842 |
| 18年度末 現在高(現金残高) | | 39,307 | 24,878 | 177,592 | 714 | 34,134 | 75,117 | 160,640 | 512,382 |
| 19年度充当 予定額 | 実施計画 掲載事業 | 12,417 | 20,006 | 3,728 | 0 | 17,669 | 2,200 | 1,700 | 57,720 |
| | "掲載外 事業分 | 13,582 | 4,872 | 9,061 | 714 | 16,465 | 2,595 | 5,538 | 52,827 |
| 19年度末現在高見込 (現金残高見込) | | 13,308 | 0 | 164,803 | 0 | 0 | 70,322 | 153,402 | 401,835 |

実施計画と整合させた19年度末現金残高見込

| | | 庄原 | 西城 | 東城 | 口和 | 高野 | 比和 | 総領 | 各地域分合計 |
|---|--|--------|--------|---------|-------|--------|--------|---------|---------|
| A | | 23,323 | 12,002 | 181,707 | 4,888 | 33,574 | 20,478 | 172,544 | 347,588 |

電源立地補助金(18年度～21年度分)

| | | 庄原 | 西城 | 東城 | 口和 | 高野 | 比和 | 総領 | 各地域分合計 |
|---|---------|----|--------|----|--------|--------|----|----|--------|
| B | 電源立地補助金 | | 18,000 | | 18,000 | 18,000 | | | 54,000 |

実施計画上、20年度・21年度の地域事業に充当可能な基金の残高

| | | 庄原 | 西城 | 東城 | 口和 | 高野 | 比和 | 総領 | 各地域分合計 |
|---|---------|--------|-------|---------|--------|--------|--------|---------|---------|
| C | C = A+B | 23,323 | 5,998 | 181,707 | 13,112 | 15,574 | 20,478 | 172,544 | 401,588 |

実施計画上、20年度の各地域事業一般財源枠

| | | 庄原 | 西城 | 東城 | 口和 | 高野 | 比和 | 総領 | 各地域分合計 |
|---|--|--------|--------|--------|--------|-------|-------|-------|--------|
| D | | 24,037 | 17,667 | 17,862 | 11,240 | 4,096 | 2,574 | 5,525 | 83,001 |

20年度当初予算における、各地域事業にかかる一般財源

| | | 庄原 | 西城 | 東城 | 口和 | 高野 | 比和 | 総領 | 各地域分合計 |
|---|--|--------|--------|--------|--------|--------|--------|-------|---------|
| E | | 78,304 | 16,588 | 61,517 | 27,975 | 38,036 | 13,009 | 5,144 | 240,573 |

実施計画上の20年度各地域事業一般財源枠(D)と20年度当初予算における各地域事業一般財源(E)との差

| | | 庄原 | 西城 | 東城 | 口和 | 高野 | 比和 | 総領 | 各地域分合計 |
|---|-----------|--------|-------|--------|--------|--------|--------|-----|---------|
| F | F = D - E | 54,267 | 1,079 | 43,655 | 16,735 | 33,940 | 10,435 | 381 | 157,572 |

20年度末 公共施設整備基金相当額(地域事業に充当される一般財源枠)の見込

| | | 庄原 | 西城 | 東城 | 口和 | 高野 | 比和 | 総領 | 各地域分合計 |
|---|-----------|--------|-------|---------|-------|--------|--------|---------|---------|
| G | G = C + F | 30,944 | 7,077 | 138,052 | 3,623 | 49,514 | 10,043 | 172,925 | 244,016 |

庄原市指定管理者及び候補者一覧表 (指定管理委託料が0円の施設は除く)

H19年度以前に指定管理とした施設

| 資料 | 施設の名称 | 指定管理者及び候補者 | | 指定の期間 | H19年度 予算額(千円) | H20年度 予算額(千円) |
|----|-------------------------------------------------------------------------------|---------------------|------------------|------------------------------|------------------|------------------|
| | | 名称 | 代表者氏名 | | | |
| 1 | 庄原市資源化施設 庄原市一般廃棄物最終処分場(グリーンハウス) | (有)是松環境 | 代表取締役社長 奥井 清文 | 平成17年4月1日から 平成22年3月31日まで | 107,783 | 107,779 |
| 2 | 庄原市口和町特産品販売施設(モーモ一物産館) | (有)くちわ | 代表取締役 積山 泰典 | 平成17年3月23日から 平成27年3月31日まで | 780 | 786 |
| 3 | 庄原市鮎の里公園 | (株)高瀬の湯 | 代表取締役 才木 寛彰 | 平成17年3月30日から 平成22年3月31日まで | 7,551 | 7,770 |
| 4 | 庄原市里山総領特産品加工施設 | (株)里山総領 | 代表取締役社長 池田 好幸 | 平成16年11月2日から 平成21年3月31日まで | 1,467 | 1,497 |
| 5 | 庄原市総領リストア・ステーション 庄原市総領アースワーク河川公園 | (株)里山総領 | 代表取締役社長 池田 好幸 | 平成16年4月1日から 平成21年3月31日まで | 2,900 | 2,935 |
| 6 | 庄原市田総の里スポーツ公園 | (株)里山総領 | 代表取締役社長 池田 好幸 | 平成16年4月1日から 平成21年3月31日まで | 5,522 | 5,387 |
| 7 | 庄原市ふるさとセンター田総 | (株)里山総領 | 代表取締役社長 池田 好幸 | 平成16年4月1日から 平成21年3月31日まで | 2,462 | 2,382 |
| 8 | 庄原市立東城保育所 | 社会福祉法人 東城有栖会 | 理事長 高原 一如 | 平成18年4月1日から 平成23年3月31日まで | 138,446 | 140,192 |
| 9 | 庄原市自然とやすらぎの里宿泊研修施設(かさべるで) 庄原市比和コテージ施設 庄原市比和総合運動公園 庄原市比和体育館(サンビレッジ比和) | 三河内地域振興会 | 会長 田中 稔 | 平成18年4月1日から 平成23年3月31日まで | 12,856 | 14,994 |
| 10 | 庄原市西城陸上トレーニングセンター(道後山クワロカンパーク) | (有)道後山高原サービス(三坂住民会) | 代表者 山口 忠男 | 平成18年4月1日から 平成21年3月31日まで | 20,709 | 20,945 |
| 11 | 庄原市立庄原北保育所 | 庄原市総合サービス(株) | 代表取締役 神谷 芳則 | 平成18年4月1日から 平成23年3月31日まで | 85,312 | 82,078 |
| 12 | 庄原市比和自治振興会館 | (社)庄原市シルバー人材センター | 理事長 伊藤 昇 | 平成18年4月1日から 平成23年3月31日まで | 1,316 | 1,033 |
| 13 | 庄原市黒目自治振興会館 | 黒目自治振興区 | 区長 金光 敏博 | 平成18年4月1日から 平成23年3月31日まで | 264 | 264 |
| 14 | 庄原市亀谷自治振興会館 | 亀谷自治振興区 | 区長 佐々木 聖 | 平成18年4月1日から 平成23年3月31日まで | 138 | 138 |
| 15 | 庄原市五領自治振興会館 | 五領自治振興区 | 区長 中正士 | 平成18年4月1日から 平成23年3月31日まで | 183 | 183 |
| 16 | 庄原市上市自治振興会館 | 上市自治振興区 | 区長 興 満夫 | 平成18年4月1日から 平成23年3月31日まで | 53 | 65 |
| 17 | 庄原市稲草西自治振興会館 | 稲草西自治振興区 | 区長 山根 京司 | 平成18年4月1日から 平成23年3月31日まで | 53 | 65 |
| 18 | 庄原市木屋自治振興会館 | 木屋自治振興区 | 区長 和田 芳治 | 平成18年4月1日から 平成23年3月31日まで | 173 | 173 |
| 19 | 庄原市総合交流拠点施設(食彩館しょうばらゆめさくら) | (株)庄原市農林振興公社 | 代表取締役社長 池田 怜 | 平成20年4月1日から 平成25年3月31日まで | 15,398 | 15,886 |
| 20 | 庄原市東城農村資源活用施設(遊YOUさろん東城) | 株式会社 ニュー東城 | 代表取締役社長 遠藤 晏史 | 平成18年4月1日から 平成23年3月31日まで | 3,171 | 3,202 |
| 21 | 庄原市東城農産物加工施設 | 東城町農産物処理加工所利用協議会 | 会長 山本 一守 | 平成18年4月1日から 平成23年3月31日まで | 643 | 643 |
| 22 | 庄原市高野ファーマーズマーケット | (株) 緑の村 | 代表取締役 松長 進 | 平成18年4月1日から 平成23年3月31日まで | 3,629 | 3,935 |
| 23 | 庄原市小奴可研修センター | (財)小奴可尚和会 | 理事長 宮田 豊 | 平成18年4月1日から 平成23年3月31日まで | 810 | 818 |
| 24 | 庄原市大屋農村広場 | 今柳会 | 会長 國上 美明 | 平成18年4月1日から 平成23年3月31日まで | 197 | 200 |
| 25 | 庄原市小鳥原農村公園 | 財団法人小鳥原振興会 | 理事長 竹島 靖明 | 平成18年4月1日から 平成23年3月31日まで | 31 | 33 |
| 26 | 庄原市太山寺緑地休養公園 | 太山寺緑地休養公園管理組合 | 組合長 今岡 莊 | 平成18年4月1日から 平成23年3月31日まで | 564 | 656 |
| 27 | 庄原市東城健康増進施設(リフレッシュハウス東城) | 株式会社 ニュー東城 | 代表取締役社長 遠藤 晏史 | 平成18年4月1日から 平成23年3月31日まで | 17,439 | 27,157 |
| 28 | 庄原市東城中央運動公園 | 株式会社 ニュー東城 | 代表取締役社長 遠藤 晏史 | 平成18年4月1日から 平成23年3月31日まで | 15,106 | 15,452 |
| 29 | 庄原市立三日市保育所 | 庄原市総合サービス(株) | 代表取締役 神谷 芳則 | 平成18年4月1日から 平成23年3月31日まで | 77,606 | 87,011 |
| 30 | 庄原市老人福祉センター | (社)庄原市社会福祉協議会 | 会長 四水 薫 | 平成20年4月1日から 平成25年3月31日まで | 1,755 | 2,142 |

| 資料 | 施設の名称 | 指定管理者及び候補者 | | 指定の期間 | H19年度 予算額(千円) | H20年度 予算額(千円) |
|----|-------------------------------|-------------------|----------------|-----------------------------|------------------|------------------|
| | | 名称 | 代表者氏名 | | | |
| 31 | 庄原市口和老人福祉センター 庄原市口保健センター | (社)庄原市社会福祉協 議会 | 会長 四水 薫 | 平成18年4月1日から 平成23年3月31日まで | 3,444 | 3,956 |
| 32 | 庄原市総領癒しの家 庄原市下領家自治振興会館 | 下領家自治振興区 | 区長 田邊 汎通 | 平成18年4月1日から 平成23年3月31日まで | 67 | 67 |
| 33 | 庄原市本村よもやま館 | 本村地区 社会福祉協議会 | 会長 藤本 弘人 | 平成18年4月1日から 平成23年3月31日まで | 104 | 104 |
| 34 | 庄原市ふれあいの里福田 | 福田・元常 自治振興区 | 区長 近藤 国興 | 平成18年4月1日から 平成23年3月31日まで | 284 | 284 |
| 35 | 庄原市ふれあいの里木屋原 | 木屋原自治振興区 | 区長 福田 健三 | 平成18年4月1日から 平成23年3月31日まで | 200 | 200 |
| 36 | 庄原市ふれあいの里越原 | 森脇地域 自治振興区 | 区長 管田 久義 | 平成18年4月1日から 平成23年3月31日まで | 4 | 4 |
| 37 | 庄原市高野福祉保健センター | (社)庄原市社会福祉協 議会 | 会長 四水 薫 | 平成18年4月1日から 平成23年3月31日まで | 6,006 | 6,015 |
| 38 | 庄原市口和地域ケアセンター | (社)庄原市社会福祉協 議会 | 会長 四水 薫 | 平成18年4月1日から 平成23年3月31日まで | 482 | 492 |
| 39 | 庄原市総領高齢者活動センター | 稲草西自治振興区 | 区長 山根 京司 | 平成18年4月1日から 平成23年3月31日まで | 422 | 422 |
| 40 | 庄原市総領高齢者能力活用センター (ハートリンクス) | 田総の里自治会 | 会長 池田 好幸 | 平成18年4月1日から 平成23年3月31日まで | 371 | 373 |
| 41 | 庄原市西城高齢者等生活支援施設(あ んしんリビング) | 社会福祉法人 西城福祉会 | 理事長 田盛 敬三 | 平成18年4月1日から 平成23年3月31日まで | 726 | 785 |
| 42 | 庄原市東城小規模老人ホーム有栖川 荘 | 社会福祉法人 東城有栖会 | 理事長 高原 一如 | 平成18年4月1日から 平成23年3月31日まで | 1,158 | 1,185 |
| 43 | 庄原市口和自立支援型グループホーム (永田ハイム) | 社会福祉法人 口和福祉会 | 理事長 有田 好隆 | 平成18年4月1日から 平成23年3月31日まで | 1,796 | 1,872 |
| 44 | 庄原市高野高齢者生活福祉センター | (社)庄原市社会福祉協 議会 | 会長 四水 薫 | 平成18年4月1日から 平成23年3月31日まで | 3,581 | 2,570 |
| 45 | 庄原市総領トータルケアホームゆう愛 | 社会福祉法人総領福祉 会 | 理事長 熊原 保 | 平成18年4月1日から 平成23年3月31日まで | 805 | 832 |
| 46 | 庄原市総合体育館(さくらアーチ) | 庄原市総合サービス(株) | 代表取締役 神谷 芳則 | 平成18年4月1日から 平成23年3月31日まで | 50,835 | 51,424 |
| | 庄原市テニスコート | | | | | |
| | 庄原市多目的広場 | | | | | |
| | 庄原市多目的広場クラブハウス | | | | | |
| | 庄原市水泳プール | | | | | |
| 47 | 庄原市立敷信みのり保育所 | (株)敷信村農吉 | 代表取締役 清光 幹雄 | 平成19年4月1日から 平成24年3月31日まで | 109,223 | 109,244 |
| 48 | 庄原市斎場 | (株)備北祭典 | 代表取締役 櫻田 克己 | 平成19年4月1日から 平成24年3月31日まで | 25,365 | 27,827 |
| 49 | 庄原市西城斎苑 | | | | | |
| 50 | 庄原市東城斎場 | | | | | |
| 51 | 庄原市口和斎場 | | | | | |
| 52 | 庄原市高野斎場 | | | | | |
| 53 | 庄原市比和斎場 | | | | | |
| 54 | 庄原市総領斎場 | | | | | |
| 55 | 庄原市上野総合公園 (一部区域を除く未供用区域) | 特定非営利活動法人 ボラーノ | 理事長 川村 毅 | 平成19年4月1日から 平成24年3月31日まで | 27,847 | 26,479 |
| 56 | 庄原市庄原自治振興センター (旧庄原公民館) | 庄原自治振興区 | 区長 永井 忠司 | 平成19年4月1日から 平成24年3月31日まで | 228 | 198 |
| 57 | 庄原市高自治振興センター (旧高公民館) | 高自治振興区 | 区長 片山 孝昭 | 平成19年4月1日から 平成24年3月31日まで | 607 | 634 |
| 58 | 庄原市本村自治振興センター (旧本村公民館) | 本村自治振興区 | 区長 尾原 春良 | 平成19年4月1日から 平成24年3月31日まで | 723 | 718 |
| 59 | 庄原市峰田自治振興センター (旧峰田公民館) | 峰田自治振興区 | 区長 中田 康造 | 平成19年4月1日から 平成24年3月31日まで | 732 | 761 |

| 資料 | 施設の名称 | 指定管理者及び候補者 | | 指定の期間 | H19年度 予算額(千円) | H20年度 予算額(千円) |
|-------------------------|--------------------------------------|-----------------------|----------------|-----------------------------|------------------|------------------|
| | | 名称 | 代表者氏名 | | | |
| 60 | 庄原市敷信自治振興センター (旧敷信公民館) | 敷信自治振興区 | 区長 藤谷 善久 | 平成19年4月1日から 平成24年3月31日まで | 747 | 899 |
| 61 | 庄原市東自治振興センター (旧東公民館) | 東自治振興区 | 区長 林正 勝美 | 平成19年4月1日から 平成24年3月31日まで | 728 | 767 |
| 62 | 庄原市山内自治振興センター (旧山内公民館) | 山内自治振興区 | 区長 藤岡 辰彦 | 平成19年4月1日から 平成24年3月31日まで | 737 | 830 |
| 63 | 庄原市北自治振興センター (旧北公民館) | 北自治振興区 | 区長 住田 鉄也 | 平成19年4月1日から 平成24年3月31日まで | 1,007 | 1,027 |
| 64 | 庄原市ふれあいセンター | (社)庄原市社会福祉協 議会 | 会長 四水 薫 | 平成19年4月1日から 平成24年3月31日まで | 6,542 | 6,949 |
| 65 | 庄原市庄原北公園 | 庄原市総合サービス(株) | 代表取締役 神谷 芳則 | 平成19年4月1日から 平成24年3月31日まで | 720 | 721 |
| 66 | 庄原市運動広場 | 庄原市総合サービス(株) | 代表取締役 神谷 芳則 | 平成19年4月1日から 平成23年3月31日まで | 2,833 | 2,924 |
| 67 | 庄原市西城創造の村 | 庄原市西城創造の村 | 村長 池本 旭 | 平成19年4月1日から 平成24年3月31日まで | 312 | 317 |
| 68 | 庄原市ほたる見公園 | 大月自治振興協議会 | 会長 徳市 正仁 | 平成19年4月1日から 平成24年3月31日まで | 1,554 | 1,576 |
| 69 | 庄原市金田集会所 (旧口和公民館金田分館を含む) | 金田自治会 | 会長 川崎 綱人 | 平成19年4月1日から 平成21年3月31日まで | 195 | 216 |
| 70 | 庄原市竹地谷集会所 (旧口和公民館竹地谷分館を含む) | 竹地谷自治振興会 | 会長 影山 茂登 | 平成19年4月1日から 平成21年3月31日まで | 27 | 29 |
| 71 | 庄原市宮内ふれあいプラザ (旧口和公民館宮内分館を含む) | 宮内自治振興区 | 区長 田辺 丈司 | 平成19年4月1日から 平成21年3月31日まで | 152 | 150 |
| 72 | 庄原市湯木ふれあいプラザ (旧口和公民館湯木分館を含む) | 湯木釜峰振興会 | 会長 松島 均 | 平成19年4月1日から 平成21年3月31日まで | 551 | 526 |
| 73 | 庄原市口和スポーツセンター | 庄原市口和スポーツセ ンター管理組合 | 組合長 水本 敏則 | 平成19年4月1日から 平成24年3月31日まで | 287 | 307 |
| 74 | 庄原市大月集会所 (庄原市口和教育会館) | 大月自治振興協議会 | 会長 徳市 正仁 | 平成19年4月1日から 平成21年3月31日まで | 193 | 199 |
| 75 | 庄原市常定集会所 (庄原市口和公民館・常定分館) | 常定振興区 | 区長 橋川 照明 | 平成19年4月1日から 平成21年3月31日まで | 154 | 105 |
| 76 | 庄原市竹地本谷集会所 (庄原市口和公民館・竹地本谷分館) | 本谷自治振興区 | 会長 竹中 春義 | 平成19年4月1日から 平成21年3月31日まで | 88 | 92 |
| 77 | 庄原市たかの温泉神之瀬の湯 | (社)庄原市社会福祉協 議会 | 会長 四水 薫 | 平成19年4月1日から 平成24年3月31日まで | 7,641 | 7,813 |
| 78 | 庄原市高野高原スキー場 | 南自治振興区 | 区長 中島 保 | 平成19年4月1日から 平成24年3月31日まで | 970 | 991 |
| 79 | 庄原市高野湯川コミュニティセンター (旧上高公民館・湯川分館) | 湯川コミュニティセンター 管理組合 | 組合長 盛原 勝 | 平成19年4月1日から 平成21年3月31日まで | 1,264 | 1,260 |
| 80 | 庄原市高野和南原コミュニティセンター (旧上高公民館・和南原分館) | 和南原自治振興区 | 区長 松島 康雄 | 平成19年4月1日から 平成21年3月31日まで | 1,295 | 1,291 |
| 81 | 庄原市総領テニスコート | 榊里山総領 | 代表取締役 池田 好幸 | 平成19年4月1日から 平成24年3月31日まで | 157 | 158 |
| 小 計 (H19年度以前に指定管理とした施設) | | | | | 787,481 | 811,394 |

(差引 23,913)

H20年度に新たに指定管理とする施設

| | | | | | 直営管理経費 | 指定管理委託料 |
|--------------------------|---------------|-------------------|------------|-----------------------------|--------|---------|
| 1 | 庄原市西城ふれあいセンター | (社)庄原市社会福祉協 議会 | 会長 四水 薫 | 平成20年4月1日から 平成25年3月31日まで | 21,013 | 7,363 |
| 2 | 庄原市東城ふれあいセンター | | | | | |
| 小 計 (H20年度に新たに指定管理とする施設) | | | | | 21,013 | 7,363 |

西城ふれあいセンター、東城ふれあいセンターの平成19年度管理経費の積算には、歳入(使用料収入、隣保館運営費補助金)を加味して
ない。(差引 13,650)

平成20年度権限移譲事務及び予算額(歳出)

| 番号 | 科目 | 所属 | 事業名 | 内 容 | 予算額 (千円) | 備 考 |
|-----|-------|-------|-----------|-----------------------------------------------------------------------------------------------------------------------------------------------------------------------------------------------|-------------|-----|
| 1 | 3.1.3 | 社会福祉課 | 障害者支援事業 | 障害者福祉に関する事務 精神障害者社会適応訓練事業の実施 | 250 | |
| 2 | 3.1.3 | 社会福祉課 | 障害者自立支援事業 | 障害者自立支援に関する事務 指定障害福祉サービス事業者(居宅系)及び指定相談事業者の指定、変更、更新、廃止等の届出、指定取消、報告命令、質問、立入検査 障害福祉サービス事業(居宅系)、相談支援事業等の届出受付、指導監督 | 21 | |
| 3 | 4.1.7 | 環境衛生課 | 生活衛生事業 | 生活衛生に関する事務 温泉を公共の浴用・飲用に供する許可・立入検査 温泉成分等の掲示内容の届出受付 温泉利用施設等への立入検査等 | 0 | |
| 4 | 4.1.7 | 環境衛生課 | 生活衛生事業 | 生活衛生に関する事務 専用水道・簡易水道の改善指示、給水停止命令、立入検査等 | 73 | |
| 5 | 4.1.7 | 環境衛生課 | 公害対策事業 | 公害防止に関する事務(大気汚染防止) ばい煙・粉じん・揮発性有機化合物発生(排出)施設の設置届出受付及び県への送付 事故時の状況報告の受付及び県への送付 | 0 | |
| 6 | 4.1.7 | 環境衛生課 | 公害対策事業 | 公害防止に関する事務(ダイオキシン類対策) 特定施設の設置届出の受付及び県への送付 事故時の状況報告の受付及び県への送付 | 0 | |
| 7 | 4.1.7 | 環境衛生課 | 公害対策事業 | 公害防止に関する事務(水質汚濁防止) 特定施設の設置届出の受付及び県への送付 事故時の状況報告の受付及び県への送付 | 0 | |
| 8 | 4.1.7 | 環境衛生課 | 公害対策事業 | 公害防止に関する事務(瀬戸内海環境保全) 特定施設設置の許可申請の受付及び県への送付 | 0 | |
| 9 | 4.1.7 | 環境衛生課 | 公害対策事業 | 公害防止に関する事務(生活環境保全) ばい煙・粉じん・汚水等関係特定施設設置の届出等受付及び県への送付 事故時の報告の受付及び県への送付 | 0 | |
| 10 | 4.1.7 | 環境衛生課 | 公害対策事業 | 公害防止に関する事務(公害防止組織整備) 公害防止統括者等選任の届出等の受付及び県への送付 | 0 | |
| 11 | 7.1.2 | 商工観光課 | 商工振興事業 | 商工業に関する事務 大規模小売店舗立地法に基づく大規模小売店舗の新設届の受理、届出事項の変更届の受理、地位承継届の受理、報告徴収等 | 0 | |
| 12 | 8.1.1 | 建設課 | 土木管理事業 | 採石業に関する事務 採取計画の認可、変更認可、変更届受理、条件設定、変更命令、休止・廃止届受理、認可取消し、停止命令、聴聞等 災害防止緊急措置命令、廃止者災害防止命令、指導・助言、報告徴収、立入検査等 | 0 | |
| 13 | 8.1.1 | 建設課 | 土木管理事業 | 砂利採取業に関する事務 採取計画の認可、変更認可、変更届受理、条件設定、変更命令、廃止届受理、認可取消し、停止命令、聴聞等 災害防止緊急措置命令、報告徴収、立入検査、指導・助言等 | 0 | |
| 14 | 8.5.1 | 都市整備課 | 都市計画総務事業 | 屋外広告物(国道・県道の広告表示許可等) 代執行 違反広告物等の除却 除却した広告物等の保管 保管した広告物等に係る公示、評価、売却及び売却代金の保管、廃棄 広告物等の表示・設置の許可、変更許可 広告物設置者等からの報告、資料提出要求、広告物等の調査 管理者変更届、除却届の受理 許可の取消し、広告物等除却命令、除却の略式代執行等 | 0 | |
| 合 計 | | | | | 344 | |

保育所にかかる環境整備経費の一覧

1. 工事請負費(委託料等を含む) (千円)

| H19予算額 | H20予算額 | 施設名 | 項目 |
|--------|--------|---------|-----------------|
| | 8,000 | 高保育所 | 合併処理浄化槽設置 |
| | 20,996 | 三日市保育所 | 増築工事(未満児保育対応) |
| | 1,249 | 東城保育所 | 急速冷却装置設置工事(調理室) |
| | 5,342 | みどり園保育所 | 保育室及び調理室整備 |
| 549 | 35,587 | | 小 計 |

2. 維持修繕費 (千円)

| H19予算額 | H20予算額 | 施設名 | 項目 |
|--------|--------|---------|-------------------------------------------------|
| | 17,566 | 庄原保育所 | 遊戯室床張替、非常用照明器具取替、便所壁タイル補修、避難滑り台補修、非常階段補修、フェンス張替 |
| | | 高保育所 | フェンス張替、スロープ取付、アコーディオンカーテン取付、遊具修繕 |
| | | 山内保育所 | フェンス張替、遊具修繕、保育室エアコン設置 |
| | | 七塚保育所 | 日よけ修繕、門扉改修、食材保管庫修繕、シンク修繕 |
| | | 三日市保育所 | 遊戯室床張替、雨漏修繕、ベランダ修繕 |
| | | 西城保育所 | ガラス・網戸修繕、ボイラー修繕、畳表替、ひさし修繕、遊具修繕 |
| | | 東城保育所 | 調理台改修 |
| | | 田森保育所 | 遊具修繕、保育室エアコン設置 |
| | | 内堀保育所 | 遊具修繕、保育室エアコン設置 |
| | | 八幡保育所 | 床修繕、保育室エアコン設置 |
| | | みどり園保育所 | 遊具修繕 |
| | 総領保育所 | 遊具修繕 | |
| 1,072 | 17,566 | | 小 計 |

3. 備品購入費 (千円)

| H19予算額 | H20予算額 | 施設名 | 項目 |
|--------|--------|---------|-------------------------|
| | 2,222 | 庄原保育所 | 遊具 |
| | | 三日市保育所 | 放送器具、テント、水切り作業台、洗濯機、炊飯器 |
| | | 七塚保育所 | 遊具 |
| | | 峰田保育所 | 遊具、屋外物置 |
| | | 田森保育所 | 水切り作業台 |
| | | 西城保育所 | ファンヒーター、掃除機 |
| | | みどり園保育所 | 給食ワゴン、テーブル、椅子、収納ワゴン |
| | | 比和保育所 | C Dラジカセ |
| 579 | 2,222 | | 小 計 |

| | | | |
|-------|--------|--|-----|
| 2,200 | 55,375 | | 合 計 |
|-------|--------|--|-----|

小学校にかかる環境整備経費の一覧

1. 工事請負費(委託料等を含む) (千円)

| H19予算額 | H20予算額 | 施設名 | 項目 |
|---------|--------|--------|------------------------------|
| | 9,734 | 庄原小学校 | 照明改修工事(H19継続)、床面改修工事、屋根補修工事 |
| | 2,358 | 川北小学校 | プール改修工事 |
| | 7,676 | 板橋小学校 | 特別支援教室増築工事 |
| | 2,010 | 西城小学校 | 倉庫建築工事、校庭舗装工事 |
| | 7,661 | 美古登小学校 | 屋体耐震工事設計業務 |
| | 9,101 | 粟田小学校 | 屋体耐震工事設計業務、プールろ過装置取替工事 |
| | 2,594 | 八幡小学校 | 屋体耐震工事設計業務、校舎アスベスト除去工事設計委託業務 |
| | 671 | 口南小学校 | フェンス取付工事 |
| | 3,897 | 比和小学校 | 屋体建築実施設計業務 |
| 128,160 | 45,702 | 小 計 | |

H19予算額には、東小学校水洗化分110,883千円を含む。

2. 維持修繕費 (千円)

| H19予算額 | H20予算額 | 施設名 | 項目 |
|--------|--------|--------------------------|---------------------------------|
| | 10,937 | 庄原小学校 | プールろ過装置修繕、量水器取替 |
| | | 東小学校 | プールバルブ修繕 |
| | | 上谷小学校 | 浄水装置修繕 |
| | | 山内小学校 | 多目的ホール床修繕、プールろ過装置修繕、プール便所扉修繕 |
| | | 高小学校 | 浄化槽修繕 |
| | | 峰田小学校 | 教室照明増設、プールろ過装置修繕 |
| | | 西城小学校 | 玄関洗場修繕、遊具修繕、屋体扉修繕、収納棚修繕、校舎扉修繕 |
| | | 美古登小学校 | 遊具修繕、廊下棚修繕 |
| | | 東城小学校 | 照明修繕、教室引戸改修 |
| | | 八幡小学校 | 雨水配水管改修 |
| | | 内堀小学校 | 理科室流し台改修 |
| | | 口北小学校 | フェンス修繕、軒樋修繕、図書室カーペット張替、黒板張替 |
| | | 口南小学校 | 体育館電球取替、コンセント修繕 |
| | | 比和小学校 | 階段滑り止め改修、ランチルーム空調修繕 |
| | 総領小学校 | 音楽室カーペット修繕、貯水槽塗装、給食室屋根修繕 | |
| | 7,710 | 共通分 | 保健室エアコン設置(14校)、口北小学校共同事務室エアコン設置 |
| 5,930 | 18,647 | 小 計 | |

3. 備品購入費 (千円)

| H19予算額 | H20予算額 | 施設名 | 項目 |
|---------|--------|--------|-------------------------------------|
| | 2,862 | 庄原小学校 | コピー複合機、パソコン室カーテン、理科室暗幕、音楽室暗幕、石油ストーブ |
| | | 高小学校 | コピー複合機、石油ストーブ、冷蔵庫 |
| | | 峰田小学校 | コピー複合機、石油ストーブ、収納庫 |
| | | 板橋小学校 | コピー複合機 |
| | | 東小学校 | コピー複合機 |
| | | 山内小学校 | コピー複合機、石油ストーブ |
| | | 川北小学校 | コピー複合機 |
| | | 永末小学校 | コピー複合機、放送設備、給食用テーブル |
| | 412 | 西城小学校 | コピー複合機 |
| | 2,413 | 美古登小学校 | 机、椅子、ファンヒーター |
| | | 東城小学校 | 机、椅子 |
| | | 粟田小学校 | プール用備品 |
| | 310 | 八幡小学校 | 机、椅子、収納台 |
| | | 小奴可小学校 | プール用備品 |
| | 108 | 口北小学校 | 石油ストーブ、校長室カーテン、教室カーテン |
| | | 口南小学校 | カラープリンター |
| | 468 | 高野小学校 | 消火器 |
| | 21,138 | 比和小学校 | 机、椅子 |
| | | 総領小学校 | スクールバス、書庫、暗幕、保健室備品、机、椅子、シュレッダー |
| 1,857 | 27,711 | 小 計 | |
| 135,947 | 92,060 | 合 計 | |

中学校にかかる環境整備経費の一覧

1. 工事請負費(委託料等を含む) (千円)

| H19予算額 | 予算額 | 施設名 | 項目 |
|--------|---------|-------|---------------------------------------------------|
| | 10,751 | 庄原中学校 | 校舎アスベスト除去設計、寄宿舍アスベスト除去設計、生徒棟屋根防水工事、グラウンド防球ネット新設工事 |
| | 64,469 | 西城中学校 | 校舎耐震改修工事、屋体耐震改修工事、特別教室棟アスベスト除去設計、自転車置場増設工事 |
| | 12,982 | 東城中学校 | 屋体耐震改修工事 |
| | 3,255 | 比和中学校 | 特別教室棟耐震3次診断実施設計 |
| | 15,891 | 総領中学校 | 屋体耐震改修工事 |
| | 500 | 共通分 | 学校施設改善推進計画策定業務委託 |
| 61,456 | 107,848 | 小 計 | |

2. 維持修繕費 (千円)

| H19予算額 | 予算額 | 施設名 | 項目 |
|--------|-------|--------|------------------------------------------------------|
| | 2,283 | 庄原中学校 | 電気変圧器取替、屋体便所改修、屋体更衣室新設、校舎便所修繕、給水管修繕、屋体暗幕取替 |
| | 1,945 | 西城中学校 | 屋体水銀灯取替、掲揚台修繕、校舎床修繕、便所塗裝修繕、屋体屋根修繕、理科室机修繕、共同事務室エアコン設置 |
| | 1,532 | 東城中学校 | 受水槽修繕、屋体床修繕、給食棟電話設置 |
| | | 小奴可中学校 | 火災報知器修繕 |
| | 460 | 口和中学校 | スクールバス修繕、旧自転車置場撤去 |
| | 1,252 | 高野中学校 | スクールバス修繕、保健室エアコン設置 |
| | 94 | 比和中学校 | 蛍光灯修繕 |
| | 610 | 総領中学校 | 貯水槽塗裝修繕、屋体電源改修、ガス警報機取替 |
| | 410 | 共通分 | 一般修繕費 |
| 1,340 | 8,586 | 小 計 | |

3. 備品購入費 (千円)

| H19予算額 | 予算額 | 施設名 | 項目 |
|--------|-------|-------|----------------------------------|
| | 1,300 | 庄原中学校 | 放送機器、石油ヒーター、会議室机、保健室備品、展示板、掃除用備品 |
| | 368 | 西城中学校 | テント、パソコン、掃除機 |
| | 519 | 東城中学校 | シューズ入、机、椅子 |
| | 447 | 口和中学校 | ブラインド、洗濯機、保健室備品 |
| | 89 | 比和中学校 | 更衣室ロッカー |
| | 598 | 総領中学校 | 保管庫、机、椅子、ステージ幕、ストーブ、保健室備品、暗幕 |
| 2,331 | 3,321 | 小 計 | |

| | | | |
|--------|---------|-----|--|
| 65,127 | 119,755 | 合 計 | |
|--------|---------|-----|--|