# 庄原市上野池風致地区　区域図

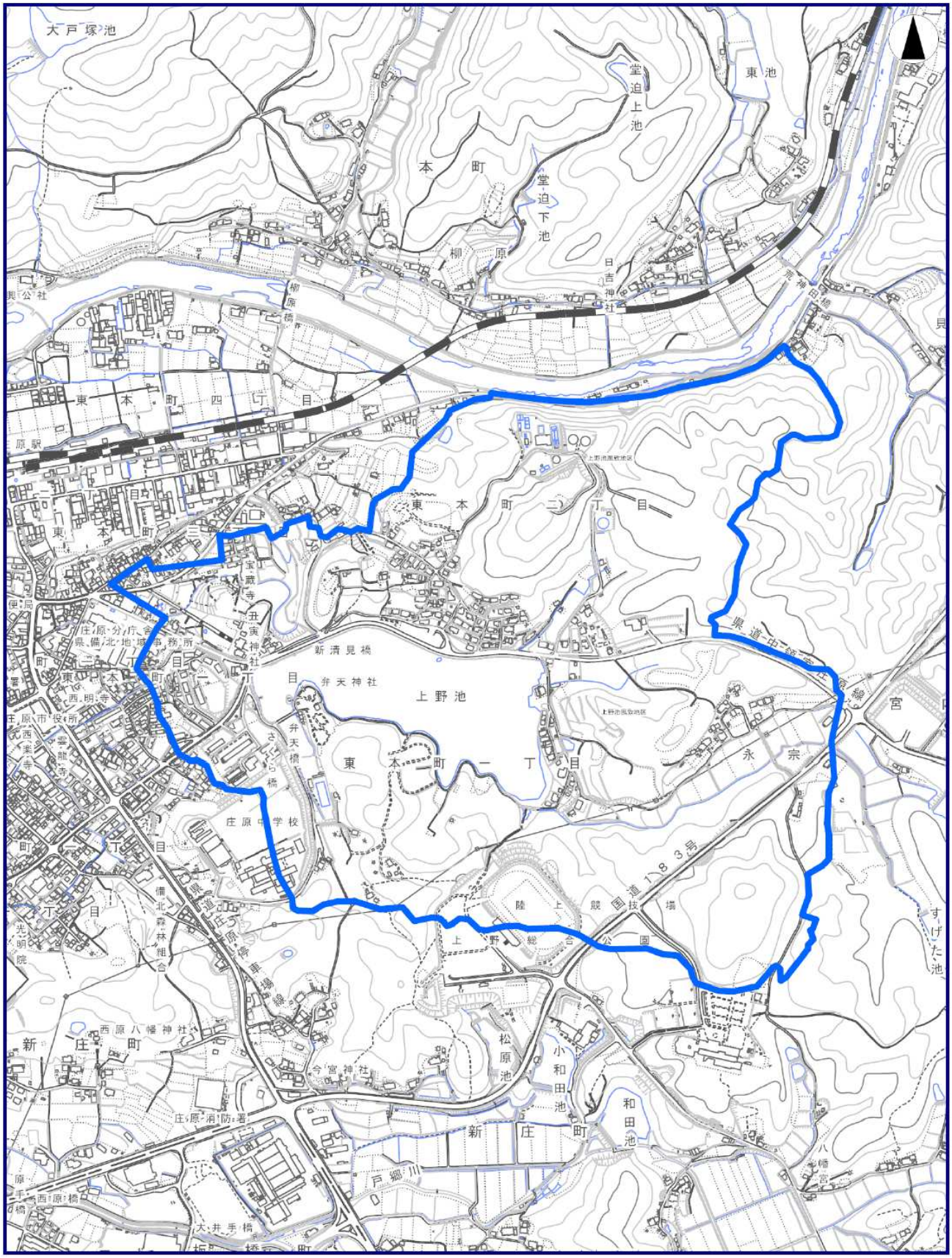


| 種類 | 名　称 | 種別 | 面積 | 計画決定年月日 | 摘　要 |
|---|---|---|---|---|---|
| 地域<br>地区 | 上野池風致地区 | 第４種 | 72.71ha | 昭和16年1月30日<br>内務省告示第４８号 | 景勝地上野池を中心とした<br>丘陵地一帯の地域 |