# 11月5日の行政文書一覧表

## ★ 回覧文書

| 表　　題 | 備　考 | 担　当　室 |
|---|---|---|
| 環境しょうばら | 両面 | 地域振興室 |
| 障害者相談員による障害者相談会について | | |
| 野菜と花の栽培講座の開催 | 表面① | |
| 比和高齢者冬期安心住宅の入居者募集《追加募集》 | 裏面① | |
| 無料法律相談会のお知らせ | 表面② | |
| 男女共同参画ファミリング講座の開催 | 裏面② | |
| クマに注意してください！ | 両面 | |
| 庄原市上野総合公園だより | 両面 | |
| 図書館だより　11月号 | | 高野教育室 |

## ★ 各戸配布

| 表　　題 | 備　考 | 担　当　室 |
|---|---|---|
| 広報しょうばら　11月号 | | 総　務　室 |
| 広報　高野　11月号　高野駐在所 | | |
| 健康講座 | | 地域振興室 |
| 道路斜面の安定度調査について | 高暮地域のみ | 広島県北部建設事務所 |
| 第3回　健康寿命向上セミナー | | 社会福祉協議会 |
| 第2回　家族介護教室 | | |
| 道の駅たかの～地域サポーター通信～　Vol. 162 | | 道の駅　たかの |

〒727－0402　庄原市高野町新市1171番地1
庄原市役所高野支所総務室
電話番号　(0824)86－2111(直通)
FAX番号　(0824)86－2062
庄原市ホームページアドレス　http://www.city.shobara.hiroshima.jp

# 図書館だより 11月号

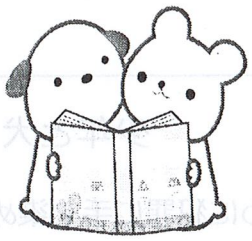

●庄原市立図書館 高野分館 庄原市高野町新市 1284
TEL:(0824)86−2944

## ◇ 新しい本のご案内 ◇

### ●絵本

| タイトル | 著者名 |
|---|---|
| アナと雪の女王２／オラフのいちばんすきなこと | うさぎ出版編集 |
| 細菌ホテル | キム ソンファ |
| ドン・ウッサそらをとぶ | キューライス |
| ノラネコぐんだんカレーライス | 工藤 ノリコ |
| だいぶつさまおまつりですよ | 苅田 澄子 |
| ねこはるすばん | 町田 尚子 |
| ねぐせのしくみ | ヨシタケ シンスケ |

### ●児童書

| タイトル | 著者名 |
|---|---|
| ふしぎ駄菓子屋銭天堂 14 | 廣嶋 玲子 |
| おやくそくえほん | 高濱 正伸監修 |
| なぜ僕らは働くのか | 池上 彰監修 |
| アナと雪の女王２ | ウォルト・ディズニー・カンパニー原作 |
| かいけつゾロリのレッドダイヤをさがせ！！ | 原 ゆたか |
| ゾンビのホラーちゃん | バルバラ・カンティーニ |

### ●一般書

| タイトル | 著者名 |
|---|---|
| よけいなひと言を好かれるセリフに変える言いかえ図鑑 | 大野 萌子 |
| 半沢直樹 1〜5 | 池井戸 潤 |
| 首里の馬 | 高山 羽根子 |
| 破局 | 遠野 遥 |
| 口福のレシピ | 原田 ひ香 |
| 十津川警部愛憎の行方 | 西村 京太郎 |
| 一人称単数 | 村上 春樹 |
| 寂聴先生、コロナ時代の「私たちの生き方」教えてください！ | 瀬戸内 寂聴 |

# 本の紹介

## 少年と犬

家族のために犯罪に手を染めた男。拾った犬は男の守り神になった―男と犬。仲間割れを起こした窃盗団の男は、守り神の犬を連れて故国を目指す―泥棒と犬。壊れかけた夫婦は、その犬をそれぞれ別の名前で呼んでいた―夫婦と犬。体を売って男に貢ぐ女。どん底の人生で女に温もりを与えたのは犬だった―娼婦と犬。老猟師の死期を知っていたかのように、その犬はやってきた―老人と犬。震災のショックで心を閉ざした少年は、その犬を見て微笑んだ―少年と犬。
犬を愛する人に贈る感涙作。

## もしも虫と話せたら

みなさんは「先輩」と聞いてだれの顔を思い浮かべるでしょうか？ 部活の先輩、会社の先輩……まさか昆虫を思い浮かべる人なんていないでしょう。でも、地球上の生き物として、昆虫は人間のずっとずっと先輩なんです。
人類が誕生したのは約 700 万年前。一方、昆虫が誕生したのは、今から約 4 億 8 千万年前。人間が現れる約 5 億年もの昔から、昆虫は地球上を生き抜いてきているのです。

この本の舞台は、夏のとある雑木林。
会社の人間関係がうまくいかず、生き方に悩む青年・太郎くんが、しゃべる昆虫たちと出会い、「生き物としての先輩」である彼らから「最も自然な生き方」を学んでいきます。

### ☆ 11 月開館日カレンダー☆

| 日 | 月 | 火 | 水 | 木 | 金 | 土 |
|---|---|---|---|---|---|---|
| 1 | 2 | 3 | 4 | 5 | 6 | 7 |
| 8 | 9 | 10 | 11 | 12 | 13 | 14 |
| 15 | 16 | 17 | 18 | 19 | 20 | 21 |
| 22 | 23 | 24 | 25 | 26 | 27 | 28 |
| 29 | 30 | | | | | |

11 月 1 日(日)～5 日（木）は工事のため休館になります

※■は休館日です

### ☆ 12 月開館日カレンダー☆

| 日 | 月 | 火 | 水 | 木 | 金 | 土 |
|---|---|---|---|---|---|---|
| | | 1 | 2 | 3 | 4 | 5 |
| 6 | 7 | 8 | 9 | 10 | 11 | 12 |
| 13 | 14 | 15 | 16 | 17 | 18 | 19 |
| 20 | 21 | 22 | 23 | 24 | 25 | 26 |
| 27 | 28 | 29 | 30 | 31 | | |

### 利用案内

- ✿ 開館時間は午前１０時～午後６時です。
- ✿ 休館日は毎週月曜日・祝祭日・年末年始です。
- ✿ 貸出冊数は個人８冊・団体 30 冊
  貸出期間は個人２週間・団体１ヶ月です。

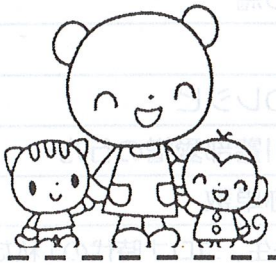

広島県人は，放っとけん人。「地域の子どもは，放っとけん！」「暗い夜道は，放っとけん！」

# 広報 高野

発　行
庄原警察署
高野駐在所
林　裕二
86-2001

## ひとりで悩まないで

犯罪の被害に遭われた方へ，一人で悩まず，相談してください。

○　警察の被害者相談窓口
困ったときは，お早めにご相談ください。
性犯罪相談電話　０８２－２２２－１９８９
悪質商法相談電話　０８２－２２１－４１９４
鉄道警察隊ちかん被害相談所　０８２－２６３－０３００

○　公益社団法人広島被害者支援センター
事件や事故の被害に遭われた方やご遺族を支援する団体です。
電話番号　０８２－５４４－１１１０

○　犯罪被害給付制度
犯罪被害により，家族を亡くした方や，身体に重大な傷や疾病を負ったり，障害が残るなどした方に対し，国から給付金が支給される制度です。
詳しくは警察本部被害者支援室
代表電話（０８２－２２８－０１１０）

犯罪被害者等支援シンボルマーク「ギュっとちゃん」

## 冬季の準備はお早めに

日増しに寒さが増してまいりました。
皆さん，冬用タイヤの装着など冬季の準備はお済みですか？
冬季の積雪・凍結路面では乾燥した路面と比べてタイヤのグリップ力が格段に落ち，停止距離は３倍以上になります。
積雪・凍結路面では
○　車間距離は普段の３倍以上取る
○　急ハンドル，急ブレーキ等「急」の付く運転をしない
ように心がけてください。

## 児童虐待から子供を救うために

「児童虐待では？」と感じたら迷わず最寄りの児童相談所に通告・相談するなど，早めの対応が児童の尊い命を救うことにつながります。
あなたの周りにこんな子供はいませんか？
○　顔や身体に不自然なアザがある
○　着衣や髪の毛がいつも汚れている
○　戸外に放り出されている
○　親を避けようとする　など

児童相談所全国共通ダイヤル
**１８９（イチハヤク）**
匿名通報ダイヤル
**０１２０－９２４－８３９**
**緊急の場合は110番を！！**

## 管内の事件・事故発生状況

| 区分 | | | ９月末現在 | 前年同期比 |
|---|---|---|---|---|
| 事件 | 刑法犯 | 窃盗犯 | ２１件 | －１５件 |
| | | その他 | ３６件 | ＋５件 |
| | | 合計 | ５７件 | －１０件 |
| | 特殊詐欺 | | ０件<br>０円 | －４件<br>－１３７９万５千円 |
| 事故 | 人身事故 | 件数 | １０件 | －１１件 |
| | | 死者 | １人 | ＋１人 |
| | | 負傷者 | １０人 | －２１人 |
| | 物損事故 | | ４６３件 | －１１１件 |

## 女性に対する暴力をなくそう！

～　一人で悩まず，早期相談，早期対応　～

女性につきまといをしたり，配偶者等に暴力を振るうことは犯罪です。
警察では，「ストーカー」や「配偶者からの暴力」等の被害に遭って悩んでいる方のために，様々な取組を行っています。
一人で悩まず，早めに最寄りの警察署，交番，駐在所又は，下記の相談電話に遠慮なく相談してください。
☆　警察安全相談電話
**０８２－２２８－９１１０**
プッシュ回線は局番なしの
**＃９１１０**

広島県警察本部　生活安全総務課発行【082－228－0110(代表)】　令和2年9月25日

# 犯罪情報官 速報

## 呉市内で 約1,000万円被害 の特殊詐欺が発生!

### 手口

被害者方の固定電話に，国民センターや，金融庁の職員を名乗る犯人から電話があり，

**「災害支援のため，ボランティア団体があなたの個人番号を利用して，不正に入金した」**

**「あなたの個人番号が使用されているので，処罰される」**

**「保釈金を支払えば処罰を受けない」**

などと言われ，被害者は，後日，自宅まで来た犯人に現金約１，０００万円を手渡し，だまし取られたもの。

### だまされないために

- **不審な電話がかかったら，すぐに電話を切って，家族や警察に相談しましょう。**
- **なじみのない会社，団体に電話するときは，相手に言われた電話番号は信用せず，インターネットなどで，電話番号を調べましょう。**
- **家にいる時も，留守番電話に設定して，詐欺の電話を受けないようにしましょう。**

**警察への相談は，警察安全相談電話　局番なしの「＃９１１０」**

平成２８年～令和２年
「めざそう！安全・安心・日本一」
ひろしまアクション・プラン

運動目標：県民だれもが穏やかで幸せな暮らしを実感できる
日本一安全・安心な広島県の実現

重点項目：
- 身近な犯罪被害の抑止
- 子供・女性・高齢者等の安全確保
- 新たな犯罪脅威への対応

なくそう特殊詐欺被害
アンダー5作戦

※　この情報を，掲示・回覧・チラシ配布・朝礼・口コミ等で広報していただきますようお願いいたします。

庄原赤十字病院連携事業

# 健康づくり講座

朝晩肌寒い季節に突入しました。

寒いと体が思うように動かず、転倒・骨折が起きやすくなる時期でもあります。

今回、骨粗しょう症対策チームとして活動しておられる方々から、日頃の生活で気を付けることなど、今後も安心して日常生活を送るためのヒントを学びたいと思います。

皆さん、是非ご参加ください。

1 とき：**令和2年 11月 26日(木) 13:30～15:00**

2 場　所：**高野保健福祉センター**（日常生活訓練室・機能回復室）

3 講　師：庄原赤十字病院

| | |
|---|---|
| 管理栄養士 | 咽原　和美氏 |
| 放射線技師 | 黒田　塁氏 |
| 骨粗しょう症マネージャー | 桑野　雅和氏 |

4 演　題：**骨粗しょう症について**

5 対象者：**庄原市に在住の方**

6 申し込み〆切：**11月24日(火)**

【新型コロナウイルス感染症対策に伴うお願い】

※会場が密になるのを防ぐため、参加希望の方はご連絡ください。

＊会場は、換気を行います。寒さ対策について上着などの準備をお願いします

＊マスクの着用、咳エチケットの徹底にご協力ください。

**【申し込み先】**

**庄原市役所高野支所　地域振興室　市民生活係**

**電話：0824－86－2115**（担当：横山）

令和2(2020)年度　一般介護予防事業(介護予防普及啓発事業)　庄原市委託事業

# 第３回　健康寿命向上セミナー

介護予防は元気なうちから、楽しく取り組むことが大切です。
今年度も、「健康寿命向上セミナー」として３つのテーマで
「元気で過ごすためのコツ」をお伝えします。

## 「認知症予防教室」＋シルバーリハビリ体操

認知症は、加齢や病気などが原因となり誰でもかかる可能性のある病気です。でも、生活の中でその発症を遅らせることはできます。認知症予防のための生活習慣と身体を動かすことの大切さなど一緒に学びましょう。
皆さんの参加をお待ちしています。

○日　時　　11月18日（水）
10時00分～12時00分

○内　容　10：00～　シルバーリハビリ体操
10：30～　介護老人保健施設　愛生苑
「認知症の準備教室　その①」

○場　所　　上高自治振興センター

○持　参　　各自お飲み物（お茶等）

○参加対象　庄原市に在住の65歳以上の方

【新型コロナウィルス感染症　集まりの場で行う対策についてお願い】
- マスクの着用や咳エチケットの徹底
- 手指の消毒（アルコール消毒液の設置）
- 定期的な換気　・３密の回避を行います

【お申込み・お問い合わせ】

◆上高自治振興区　８６－２２１４
◆下高自治振興区　８６－２６７９
◆社会福祉協議会高野地域センター　８６－３０４４

# 令和2年度　家族介護教室

## 第2回 は
## 「感染症予防教室」です。

皆様いかがお過ごしでしょうか。

今年度の家族介護教室の第２回目は、庄原赤十字病院　感染管理認定看護師の山根啓幸氏をお迎えして、新型コロナウィルス感染症を含む、感染症予防についてお話しを聞いて理解を深めましょう。皆様の参加をお待ちしています。

●日　時　11月25日（水）
10時00分～12時00分

●場　所　高野保健福祉センター

●参加費　１００円

●申し込み〆切　11月20日（金）

【参加していただける方】

高野町に在住で、現在ご家族を
介護されている方、これから勉強してみたい方

※尚、介護者教室参加のためのデイサービスやヘルパーなどの利用変更等のご希望がありましたらご相談ください。

【新型コロナウィルス感染症　集まりの場で行う対策についてお願い】

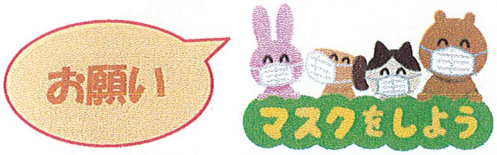


・マスクの着用や咳エチケットの徹底
・手指の消毒　（アルコール消毒液の設置）
・定期的な換気・３密の回避　を行います

【お問い合わせ・お申し込み先】

庄原市社協　高野地域センター【担当／髙藤・小沼・繁山・柳原】
(0824) 86－3044

# 道の駅たかの通信 No.162

2020.11.05

道の駅たかの
（広報・企画グループ）
庄原市高野町下門田49
☎0824-86-3131
michieki_tak@takanoyama.jp
http://www.takanoyama.jp
★facebookも更新中♪

## 秋の行楽シーズン到来！

11月に入り、松江道から見える山々の紅葉も綺麗に色づき、最盛期を迎えています。ここ道の駅たかのでも、「Go Toトラベルキャンペーン」の効果も重なり、連日多くのお客さまがご来店され、お買い物、お食事を楽しんでいただいております。また、今月は出張販売イベントも盛りだくさんとなっておりますので、「道の駅たかの」を精一杯PRしながら、１人でも多くのお客様にリピーターになってもらえるよう頑張っていきましょう！

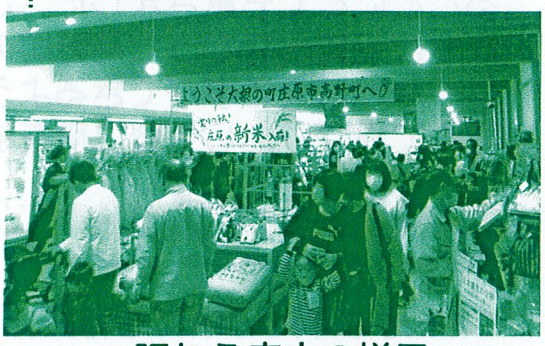

賑わう店内の様子

## 来場者「300万人」達成！

平成25年4月のグランドオープンから7年6ヵ月、10月19日午後1時45分、レジでお買い物されたお客様が300万人目となりました！そして記念すべきお客様になられたのは、出雲市多伎町からご主人とドライブの途中で立ち寄られた、森山　久子（もりやま　ひさこ）さん。道の駅たかのは普段からよく利用されており、来店されるたびに新鮮な野菜を買うのが楽しみとのこと。当日もトマト、大根などの野菜をたくさん購入されていました。

その後の記念セレモニーには、出荷者協議会の大坂会長、庄原市役所高野支所より石原地域振興室長にご出席いただきました。そして、森山さんには根波駅長とご来賓のお二人から、高野町の特産品である「高野りんご」、売場に並ぶ「旬野菜詰め合わせ」、庄原市を代表するブランド牛「比婆牛」をお贈りしました。

森山さんは「道の駅たかのは、いつ来ても新鮮な野菜がたくさんあり、食事も出来てとても楽しい場所。こんなラッキーなことは初めてです。早く孫に報告の電話をしないとね！（笑）」と大変喜んでおられました。

今後も道の駅たかののファンを増やし、400万人、500万人とたくさんのお客様にご来場いただけるよう、出荷者の皆さん、スタッフ共に引き続き魅力づくりに取り組んでいきましょう！

記念品（旬野菜詰め合わせ）の贈呈

皆さんで記念撮影♪

裏面につづく♪

## スタッフ紹介

直売所担当　　金築　敦也（かねつき　あつや）

直売所でレジ、対面販売などを担当しています金築　敦也です。今年の４月から勤務しています。生まれも育ちも高野町なので、地元のことならなんでも知っていると自負していましたが、いざ道の駅で働いてみると、自分が思っていた以上にりんごや大根はもちろん、様々な野菜、果物がお客様から高い評価をいただいていることにとても驚きました。これからは、自分が今まで知らなかった高野町の魅力をお客様にしっかり伝える事ができるよう頑張ります。
町内で見かけたら気軽に声を掛けて下さい！

## 直売所より

直売所リーダー　新見　祐一郎（にいみ　ゆういちろう）

11月は年間の中でも特に、多くの野菜や果物が出荷される時期です。
毎年のお願いになりますが、改めて以下の事にご注意ください。

例１　白菜を、他の出荷者さんより早く出荷した。
→「はしり」の時期であり、出荷数量が少なく、季節を先取りしている。
品質が良ければ１割から２割増し程度の価格をつけても、お客様は納得して買われます。

例２　白菜が、すでに売場にたくさん並んでいるところへ出荷した。
→「旬」「盛り」の時期。出荷量も安定して美味しい。
この時期の値付けが重要。「はしり」の時期の価格のままではダメです！
味は美味しいから高値を付けたい・・・と思う気持ちも分かりますが、
直売所全体での出荷量も増えるので、高値を付けると悪い方に目立ちます。

「はしり」「旬」の時期は（当たり前ですが）変わります。
品質はどうか？　全体の出荷量はどうか？　・・・と常に考えて、価格を決めて下さい。高すぎるのも安すぎるのも、直売所の評判のためには良くありません。スタッフも常に商品のチェックはしていますが、最終的に価格を決めるのは出荷者さん自身です。出荷の際には、他の商品の品質や価格を確認してください。出来るだけ売場に足を運んでください。状況は日々変わっていきます。
これからも、高品質・適正価格にこだわり、出荷者さんも、お客様も笑顔になる直売所にしていきましょう。

## ～11月前半のイベント予定～

11／　6（金）　　福山天満屋　出張販売

11／13（金）　　松江みしまや田和山店　出張販売

11／14（土）、15（日）　エキキタカラフルマルシェ
@中国JRバスエキキタ支店　出張販売

次回もお楽しみに♪