庄原市 防災マップ

【発行】
庄原市 危機管理課
広島県庄原市中本町一丁目10-1
TEL.(0824)73-1111(代表)
（平成28年3月作成）

比和地域 比和地区

保存版

施設等凡例

- 指定緊急避難場所
- 指定避難所
- 災害時要配慮者施設
- 医療機関
- 警察
- 消防
- 役所
- ヘリポート
- 危険ため池
- 高速道路
- 国道
- 県道
- 鉄道

土砂災害危険箇所

- 急傾斜地崩壊危険箇所
  がけ崩れにより被害のおそれのある箇所
- 土石流危険渓流
  土石流により被害のおそれのある箇所
- 地すべり危険箇所
  地すべりにより被害のおそれのある箇所

浸水の目安

色の区別と浸水の深さの関係は、下図のとおりです。

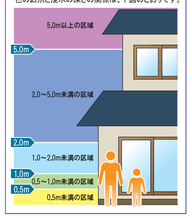

土砂災害(特別)警戒区域

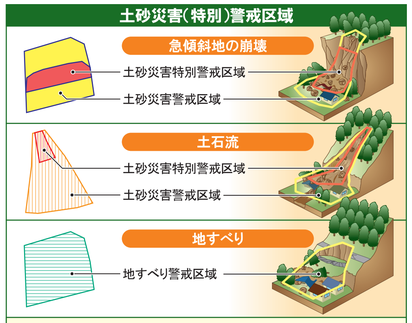

●土砂災害警戒区域
急傾斜地の崩壊等が発生した場合に、住民等の生命又は身体に危害が生じるおそれがあると認められる区域であり、危険の周知、警戒避難体制の整備が行われます。

●土砂災害特別警戒区域
急傾斜地の崩壊等が発生した場合に、建築物に損壊が生じ住民等の生命又は身体に著しい危害が生ずるおそれがあると認められる区域で、特定の開発行為に対する許可制、建築物の構造規制等が行われます。

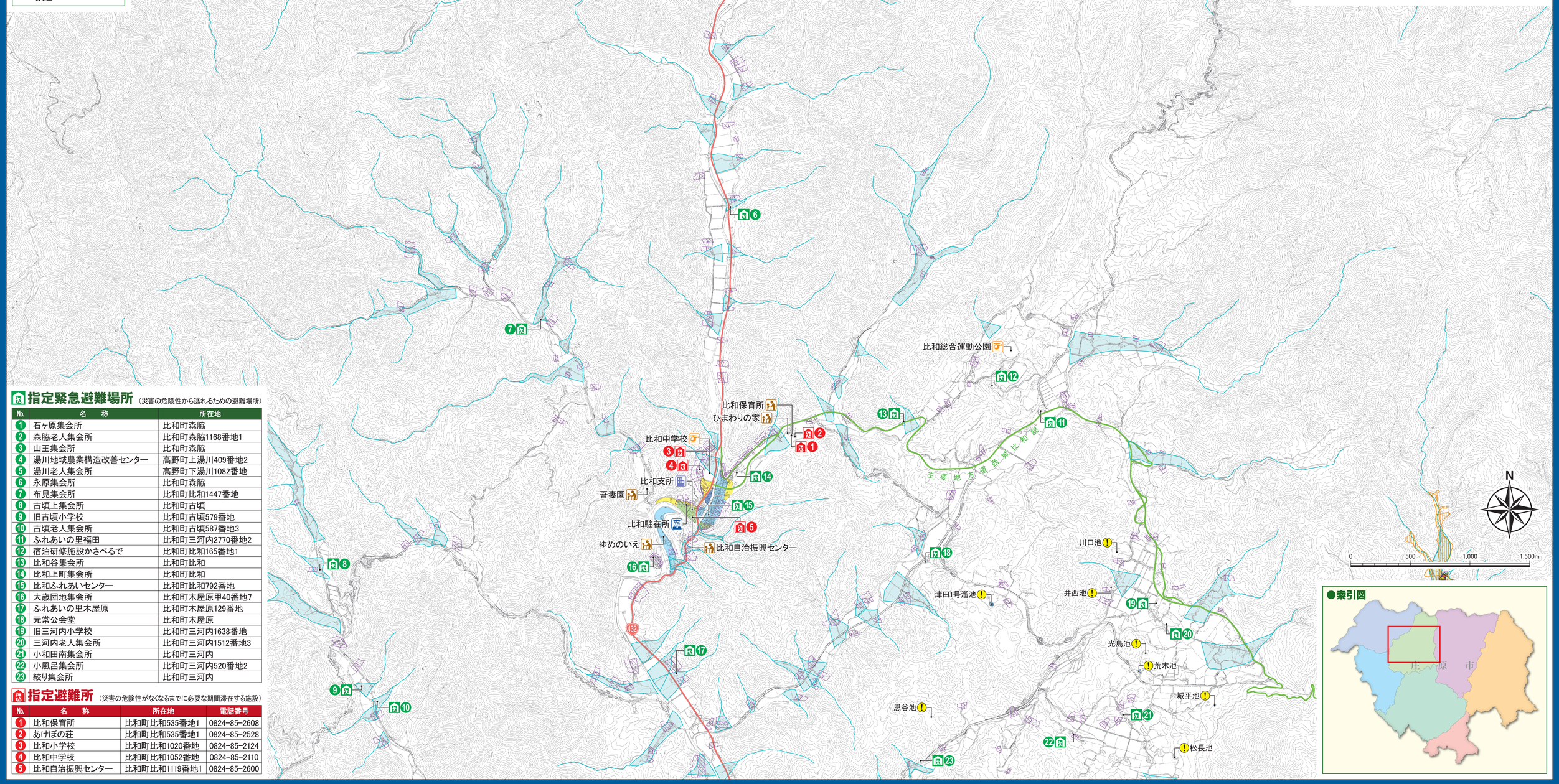

指定緊急避難場所（災害の危険性から逃れるための避難場所）

No.	名　称	所在地
1	石ヶ原集会所	比和町森脇
2	森脇老人集会所	比和町森脇1168番地1
3	山王集会所	比和町森脇
4	湯川地域農業構造改善センター	高野町上湯川409番地2
5	湯川老人集会所	高野町下湯川1082番地
6	永原集会所	比和町森脇
7	布見集会所	比和町比和1447番地
8	古頃上集会所	比和町古頃
9	旧古頃小学校	比和町古頃579番地
10	古頃老人集会所	比和町古頃587番地3
11	ふれあいの里福田	比和町三河内2770番地2
12	宿泊研修施設かさべるで	比和町比和165番地1
13	比和谷集会所	比和町比和
14	比和上町集会所	比和町比和
15	比和ふれあいセンター	比和町比和792番地
16	大歳団地集会所	比和町木屋原甲40番地7
17	ふれあいの里木屋原	比和町木屋原129番地
18	元常公会堂	比和町木屋原
19	旧三河内小学校	比和町三河内1638番地
20	三河内老人集会所	比和町三河内1512番地3
21	小和田南集会所	比和町三河内
22	小風呂集会所	比和町三河内520番地2
23	絞り集会所	比和町三河内

指定避難所（災害の危険性がなくなるまでに必要な期間滞在する施設）

No.	名　称	所在地	電話番号
1	比和保育所	比和町比和535番地1	0824-85-2608
2	あけぼの荘	比和町比和535番地1	0824-85-2528
3	比和小学校	比和町比和1020番地	0824-85-2124
4	比和中学校	比和町比和1052番地	0824-85-2110
5	比和自治振興センター	比和町比和1119番地1	0824-85-2600